

# Land Acquisition and Resettlement Plan

---

March 2020

## MON: Ulaanbaatar Urban Services and Ger Areas Development Investment Program (Tranche 3)

### Tolgoit and Sharkhad Subcenters

Prepared by the Municipality of Ulaanbaatar, Mongolia.

This Land Acquisition and Resettlement Plan is a document of the borrower. The views expressed herein do not necessarily represent those of ADB's Board of Directors, Management, or staff, and may be preliminary in nature.

## **CURRENCY EQUIVALENTS**

(as of 23 March 2020)

Currency Unit	–	togrog (MNT)
MNT1.00	=	\$0.00036
\$1.00	=	MNT2,767.5

## **ABBREVIATIONS**

ADB	Asian Development Bank
AH	affected household
ALAMGaC	Agency for Land Administration and Management, Geodesy and Cartography
AP	affected person
DMS	detailed measurement survey
EM	external monitor
GASR	General Authority for State Registration
GOM	Government of Mongolia
GRM	grievance redress mechanism
IPSA	initial poverty and social assessment
IR	involuntary resettlement
LAD	Land Acquisition Division of Land Agency of the Municipality of Ulaanbaatar
LARP	Land Acquisition and Resettlement Plan
LAR WG	Land Acquisition and Resettlement Working Group
LMA	Land Management Agency of the Municipality of Ulaanbaatar
M&E	monitoring and evaluation
MFF	multitranchise financing facility
MUB	Municipality of Ulaanbaatar
PMO	Project Management Office
RF	Resettlement Framework
ROW	Right-of-way
SPS	ADB Safeguard Policy Statement, 2009
UB	Ulaanbaatar
USGADIP	Ulaanbaatar Urban Services and Ger Area Development Investment Program

## **NOTES**

In this report, "\$" refers to US dollars.

This land acquisition and resettlement plan is a document of the borrower. The views expressed herein do not necessarily represent those of ADB's Board of Directors, Management, or staff, and may be preliminary in nature.

In preparing any country program or strategy, financing any project, or by making any designation of or reference to a particular territory or geographic area in this document, the Asian Development Bank does not intend to make any judgments as to the legal or other status of any territory or area.

# **Mongolia: Ulaanbaatar Urban Services and Ger Areas Development Investment Program**

## **Land Acquisition and Resettlement Plan Tranche 3 – Tolgoit and Sharkhad Subcenters**

**March 2020**

Prepared by the Municipality of Ulaanbaatar, Mongolia.

This Land Acquisition and Resettlement Plan is a document of the borrower. The views expressed herein do not necessarily represent those of ADB's Board of Directors, Management, or staff, and may be preliminary in nature.



МОНГОЛ УЛС  
НИЙСЛЭЛИЙН ЗАСАГ ДАРГА

Жанжин Д. Сүхбаатарын талбай 7, 1 дүгээр хороо,  
Чингэлтэй дүүрэг, Улаанбаатар хот, 15160-0035  
Утас: 32-71-99, Факс: (976-11) 32-21-47  
<http://www.ulaanbaatar.mn>

2020.04.03 № 02.01/1548  
талай \_\_\_\_\_ -нм № \_\_\_\_\_ -т

АЗИЙН ХӨГЖЛИЙН БАНКНЫ  
МОНГОЛ ДАХЬ СУУРИН  
ТӨЛӨӨЛӨГЧИЙН ГАЗАРТ

Газар чөлөөлөлт, нүүлгэн шилжүүлэлтийн  
төлөвлөгөө хүргүүлэх тухай

Азийн хөгжлийн банк (АХБ)-ны хөнгөлөлттэй зээлийн хүрээнд Нийслэлийн Засаг даргын Тамгын газар нь "Улаанбаатар хотын гэр хорооллыг хөгжүүлэх хөрөнгө оруулалтыг дэмжих хөтөлбөр"-ийг хэрэгжүүлж байгаа бөгөөд хөтөлбөрийн 3 дугаар үе шатанд Толгойт болон Шархад дэд төвд зам, инженерийн дэд бүтэц, олон нийтийн барилга байгууламжийг барьж байгуулах ажлыг 2020-2021 онд эхлүүлэхээр төлөвлөөд байна.

Иймд "Газар чөлөөлөлт, нүүлгэн шилжүүлэлтийн хүрээ" бичиг баримтын шинэчилсэн хувилбар болон 3 дугаар үе шатны Газар чөлөөлөлт, нүүлгэн шилжүүлэлт (ГЧНШ)-ийн төлөвлөгөөний төслийг Монгол Улсын холбогдох хууль тогтоомж, АХБ-ны Хамгааллын бодлогын баримт бичигт нийцүүлэн техник, эдийн засгийн үндэслэл, урьдчилсан зураг төсөл, газар чөлөөлөх нутаг дэвсгэрт оршин сууж буй өрх, үйл ажиллагаа явуулж буй аж ахуйн нэгж, байгууллагын бүртгэл тооллого, судалгаа, тэдгээрийн газар, эд хөрөнгийн тойм үнэлгээг үндэслэн боловсруулан хүргүүлж байна.

Нийслэлийн Засаг даргын Тамгын газрын зүгээс энэхүү төлөвлөгөөний төслийг нарийвчилсан техникийн зураг төслийг боловсруулах үед, газар чөлөөлөх өрх, аж ахуйн нэгж, байгууллагуудтай зөвлөлдсөний үндсэн дээр эцэслэн боловсруулж, шаардлагатай зардлын төсвийг цаг хугацаанд нь хуваарилан ажиллахыг үүгээр мэдэгдэж байна.

Хавсралт 344 хуудастай.

ХӨГЖЛИЙН БОДЛОГЫН АСУУДАЛ  
ХАРИУЦСАН НЭГДҮГЭЭР ОРЛОГЧ  
ТӨСЛИЙН ЗАХИРАЛ

Ж.БАТБАЯСГАЛАН



111020600881

GOVERNOR OF THE CAPITAL CITY

TO: MONGOLIA RESIDENT MISSION-ASIAN DEVELOPMENT BANK

Re: Land acquisition and resettlement plan

Ulaanbaatar, the capital city of Mongolia, has obtained financial assistance from the Asian Development Bank (ADB) within the Ulaanbaatar Urban Services and Ger Areas Development Investment Program (USGADIP) and has planned to start the construction of roads, infrastructure, and public facilities within the Tranche 3 in Tolgoit and Sharkhad subcenters in 2020-2021 according to the activities of the USGADIP.

Therefore, this Land Acquisition and Resettlement Framework (LARF) and draft Land Acquisition and Resettlement Plan (LARP) for Tranche 3 is prepared in accordance with the applicable legislation of Mongolia and Asian Development Bank's Safeguard Policy Statement. This LARP is based on the feasibility stage technical design, census and survey of the households, business entities and organizations situated on the land to be acquired and estimated valuation of their land and properties.

Hereby, the Municipality of Ulaanbaatar confirms that this draft land acquisition and resettlement plan will be updated, during the completion of the detailed technical design, based on consultations with the affected households and business entities and organizations whose land will be acquired, and commits that the budget for land acquisition and resettlement will be allocated on time.

Attachment 341 pages.

Sincerely yours,

J. BATBAYASGALAN  
FIRST VICE MAYOR  
FOR DEVELOPMENT POLICY



## **Table of Contents**

	<b>Page</b>
I. INTRODUCTION	1
A. The Program	1
II. SCOPE OF LAND ACQUISITION AND RESETTLEMENT IMPACTS	2
A. Affected Persons	4
B. Gender impacts	7
C. Indigenous Peoples	7
D. Affected Land	8
E. Affected Structures	8
III. SOCIOECONOMIC INFORMATION OF THE AFFECTED PERSONS	10
A. Basic Demographic Information	11
B. Education of the affected people	13
C. Employment and Income of the Affected Households	15
D. Land and Structures of the Affected People	18
E. Living Conditions of the Affected People	20
F. Business and Income Earning Activities of the Affected Households	20
IV. OBJECTIVES, LEGAL AND POLICY FRAMEWORK	21
V. ELIGIBILITY AND ENTITLEMENTS	21
VI. INSTITUTIONAL ARRANGEMENTS AND IMPLEMENTATION	26
VII. CONSULTATION, PARTICIPATION AND DISCLOSURE	28
VIII. GRIEVANCE REDRESS MECHANISM	31
IX. COMPENSATION STANDARDS, RELOCATION AND REHABILITATION STRATEGY	33
A. Compensation standard for land	33
B. Compensation standard for structures	33
C. Compensation standard for business and livelihood loss	35
D. Compensation standard for transaction costs	35
E. Livelihood rehabilitation support	36
F. Relocation and transitional allowances	37
X. RELOCATION STRATEGY	37
XI. BUDGET AND FINANCING	38
XII. IMPLEMENTATION SCHEDULE	39
XIII. MONITORING AND EVALUATION	39



## **ANNEXES**

ANNEX 1:	TOLGOIT AND SHARKHAD SUBCENTER LAND ACQUISITION AND RESETTLEMENT MAPPING
ANNEX 2:	AFFECTED HOUSEHOLDS
ANNEX 3:	POTENTIALLY VULNERABLE AFFECTED HOUSEHOLDS
ANNEX 4:	AFFECTED HOUSEHOLDS WITH BUSINESS AND LIVELIHOOD ACTIVITIES ON THEIR LAND
ANNEX 5:	PARTICIPANTS OF PUBLIC CONSULTATION MEETINGS
ANNEX 6:	COMPENSATION ESTIMATES FOR LAND AND STRUCTURES

## **LIST OF TABLES**

TABLE 1: OVERALL ESTIMATED LAND ACQUISITION AND RESETTLEMENT IMPACTS	4
TABLE 2: AFFECTED BUSINESSES IN TOLGOIT SUBCENTER	5
TABLE 3: AFFECTED BUSINESSES IN SHARKHAD SUBCENTER	5
TABLE 4: SUMMARY OF AFFECTED LAND	8
TABLE 5: AFFECTED STRUCTURES – TOLGOIT SUBCENTER	8
TABLE 6: AFFECTED STRUCTURES – SHARKHAD SUBCENTER	9
TABLE 7: SCOPE OF SOCIOECONOMIC SURVEY	10
TABLE 8: DEMOGRAPHIC INFORMATION OF SURVEYED HOUSEHOLDS – TOLGOIT SUBCENTER	11
TABLE 9: DEMOGRAPHIC INFORMATION OF SURVEYED HOUSEHOLDS – SHARKHAD SUBCENTER	12
TABLE 10: EDUCATION OF POPULATION, 18 + YEARS – TOLGOIT SUBCENTER	13
TABLE 11: SCHOOL ENROLMENT – TOLGOIT SUBCENTER	13
TABLE 12: KINDERGARTEN ENROLMENT – TOLGOIT SUBCENTER	14
TABLE 13: EDUCATION OF POPULATION, 18 + YEARS – SHARKHAD SUBCENTER	14
TABLE 14: SCHOOL ENROLMENT — SHARKHAD SUBCENTER	14
TABLE 15: KINDERGARTEN ENROLMENT — SHARKHAD SUBCENTER	14
TABLE 16: AVERAGE MONTHLY INCOME – TOLGOIT SUBCENTER	15
TABLE 17: AVERAGE MONTHLY EXPENSES – TOLGOIT SUBCENTER	15
TABLE 18: AVERAGE MONTHLY INCOME – SHARKHAD SUBCENTER	17
TABLE 19: AVERAGE MONTHLY EXPENSES – SHARKHAD SUBCENTER	17
TABLE 20: LAND SIZE AND FENCE MATERIALS – TOLGOIT SUBCENTER	18
TABLE 21: MAJOR STRUCTURES – TOLGOIT SUBCENTER	19
TABLE 22: LAND SIZE AND FENCE MATERIALS – SHARKHAD SUBCENTER	19
TABLE 23: MAJOR STRUCTURES – SHARKHAD SUBCENTER	19
TABLE 24: ELIGIBILITY AND ENTITLEMENTS	21
TABLE 25: CONSULTATION MEETINGS	29
TABLE 26: GRIEVANCE REDRESS MECHANISM TIMELINES	32
TABLE 27: ESTIMATED COMPENSATION RATES FOR STRUCTURES – TOLGOIT SUBCENTER	33
TABLE 28: ESTIMATED COMPENSATION RATES FOR STRUCTURES – SHARKHAD SUBCENTER	34
TABLE 29: ESTIMATED TRANSACTION COSTS FOR TRANCHE 3	36
TABLE 30: LAND ACQUISITION AND RESETTLEMENT BUDGET	38
TABLE 31: LAND ACQUISITION AND RESETTLEMENT PLAN IMPLEMENTATION SCHEDULE	39

## **LIST OF FIGURES**

FIGURE 1: LOCATION MAP OF TOLGOIT AND SHARKHAD SUBCENTERS	1
FIGURE 2: INCOME AND EXPENSES OF AFFRECTED HOUSEHOLDS – TOLGOIT SUBCENTER	16
FIGURE 3: INCOME AND EXPENSES OF AFFECTED HOUSEHOLDS – SHARKHAD SUBCENTER	18
FIGURE 4: KEY STAKEHOLDERS IN THE LAND ACQUISITION RESETTLEMENT PROCESS, THEIR ROLES AND RESPONSIBILITIES	27

## DEFINITION OF TERMS

**Affected Household:** All persons residing under one roof and eating from the same kitchen, who are adversely affected by the Project, or any of its components; may consist of a single nuclear family or an extended family group.

**Affected Persons:** In the context of involuntary resettlement, displaced persons are those who are physically displaced (relocation, loss of residential land, or loss of shelter) and/or economically displaced (loss of land, assets, access to assets, income sources, or means of livelihoods) as a result of (i) involuntary acquisition of land, or (ii) involuntary restrictions on land use or on access to legally designated parks and protected areas.

**Compensation:** Cash or in-kind payment of the replacement cost of an asset lost due to project-related impacts.

**Entitlement:** Range of measures comprising compensation, income restoration, transfer assistance, income substitution, and relocation, which are due to affected people, depending on the nature of their losses, to restore their economic and social base.

**Host Population:** Community residing near the area where the APs are relocated.

**Income Restoration:** Reestablishment of income sources and livelihoods of APs.

**Involuntary Resettlement:** Full or partial, permanent or temporary physical displacement (relocation, loss of residential land or shelter) and economic displacement (loss of land, assets, access to assets, income sources, or means of livelihoods) as a consequence of development projects, compelling APs to rebuild their lives, incomes and asset bases.

**Land Acquisition:** The process whereby a person is compelled by a government agency to relinquish their land or land use rights to the government (i) for a public purpose and (ii) in return for compensation. This land may be either owned or possessed by the affected person.

**Land Ownership:** article 3.1.2. of Law on Land – “to own land” means to be in legitimate control of land with the right to dispose of this land. Land is given to all Mongolian citizens, regardless of age and sex, one time free of charge until 1 May 2028. The size of land parcels allocated for ownership for family needs vary depending on location. In the Capital city – Ulaanbaatar and along the national level main roads connecting *aimags* with Ulaanbaatar, individuals are entitled to up to 0.07 hectares, in the *aimag* centers up to 0.35 hectares, and in *soum* centers and villages up to 0.5 hectares land parcels, respectively. The size of land parcels for commercial use depends on the type of activities (agricultural, industrial, etc.) and decided based on the size of existing land parcel under possession, if applicable, and scope and nature of the business. The land ownership right for commercial use is obtained by purchasing the land directly from the state or through auctioning.

**Land Possession:** article 3.1.3. of Law on Land – “to possess land” means to be in legitimate control of land in accordance with purpose of its use and terms and conditions specified in respective contracts. The land possession right can be obtained only by the citizens and legal persons of Mongolia. The respective local governors make the decision for provision of land possession rights. The land possession rights are provided for 15–60 years, with possible extension of 40 years. The size of land plot for land for possession is up to 0.07 ha for household residential use. The size of land for commercial purposes depends on the type of activities and is set in the contract between the state and land possessor. In current practice, the state, as the owner of the land, provides land possession rights to the interested Mongolian persons. Land possession right is transferable and can be used as collateral as well.

**Land Use:** article 3.1.3. of Law on Land – “to use land” means to undertake a legitimate and concrete activity to make use of some of the land’s characteristics in accordance with contracts made with owners and possessors of land. Land use rights can be given to Mongolian citizens, companies and organizations or foreign countries, international organizations, foreign legal persons, companies with foreign investment, foreign citizens and stateless persons for specific purpose, duration, conditions and under contract. Land use rights for the foreign citizens and stateless persons (who reside in Mongolia for more than 183 days) can be provided only for family residence purpose through auctioning by the respective local governor. The duration for such rights shall be for 5 years and is renewable for 5 years at a time. Provision of land use rights for specific period of time for foreign countries, international organizations, and foreign legal persons under leasing and concession agreement shall be decided by the Parliament of Mongolia. The boundaries and procedures of use shall be set by the Government of Mongolia. As for the companies with foreign investment, the land use rights shall be provided in accordance with the law and in this case the Government of Mongolia decides the duration of the tenure.

**Rehabilitation:** Compensatory measures provided under the ADB Policy Framework on Involuntary Resettlement other than payment of the replacement cost of acquired assets.

**Relocation:** The physical resettlement of an AP from her/his pre-project place of residence.

**Replacement Cost:** The value determined to be fair compensation for various types of agricultural and residential land, crops, trees, and other commodities based on current market rates; the cost of rebuilding houses and structures at current market prices of building materials and labor, without depreciation or deductions for salvaged building material.

**Servitude (easement):** A restriction or obligation attached to a property that entitles somebody other than the owner to a specific use of it such as the right to cross it or occupy it temporarily for maintenance of utility services.

**Social Preparation:** Process of consultation with APs undertaken before key resettlement decisions are made, to build their capacity to deal with resettlement.

**Subcenters:** are clusters of public facilities and businesses (often) with an associated transport hub. Generally, they are characterized by urban settlement around public infrastructure built during the Soviet period and new public facilities built more recently by government and donor programs (for example khoroo offices, police stations, schools and kindergartens). Their sphere of influence is from 30,000 to more than 100,000 people. Residential areas surround the core of subcenter and consist mostly of individual residential structures on large plots, although in some areas a densification process of sorts has started by the division of plots and the construction of multifamily houses.

**Temporary Land Use Impacts:** When land outside the proposed ROW is required temporarily to carry out construction, persons may be affected in terms of temporary land loss, damage to attachments or disruption of living or business conditions, for which compensation or mitigation is required to offset such impacts.

**Usufruct:** The right to use and profit from land belonging others or a larger social entity, such as a tribe, community of collective.

**Vulnerable Groups:** Distinct group of people (poor, elderly, disabled and female headed households) who may suffer disproportionately from resettlement impacts.

## PROJECT LOCATION MAP

Figure 1: Location Map of Tolgoit and Sharkhad Subcenters

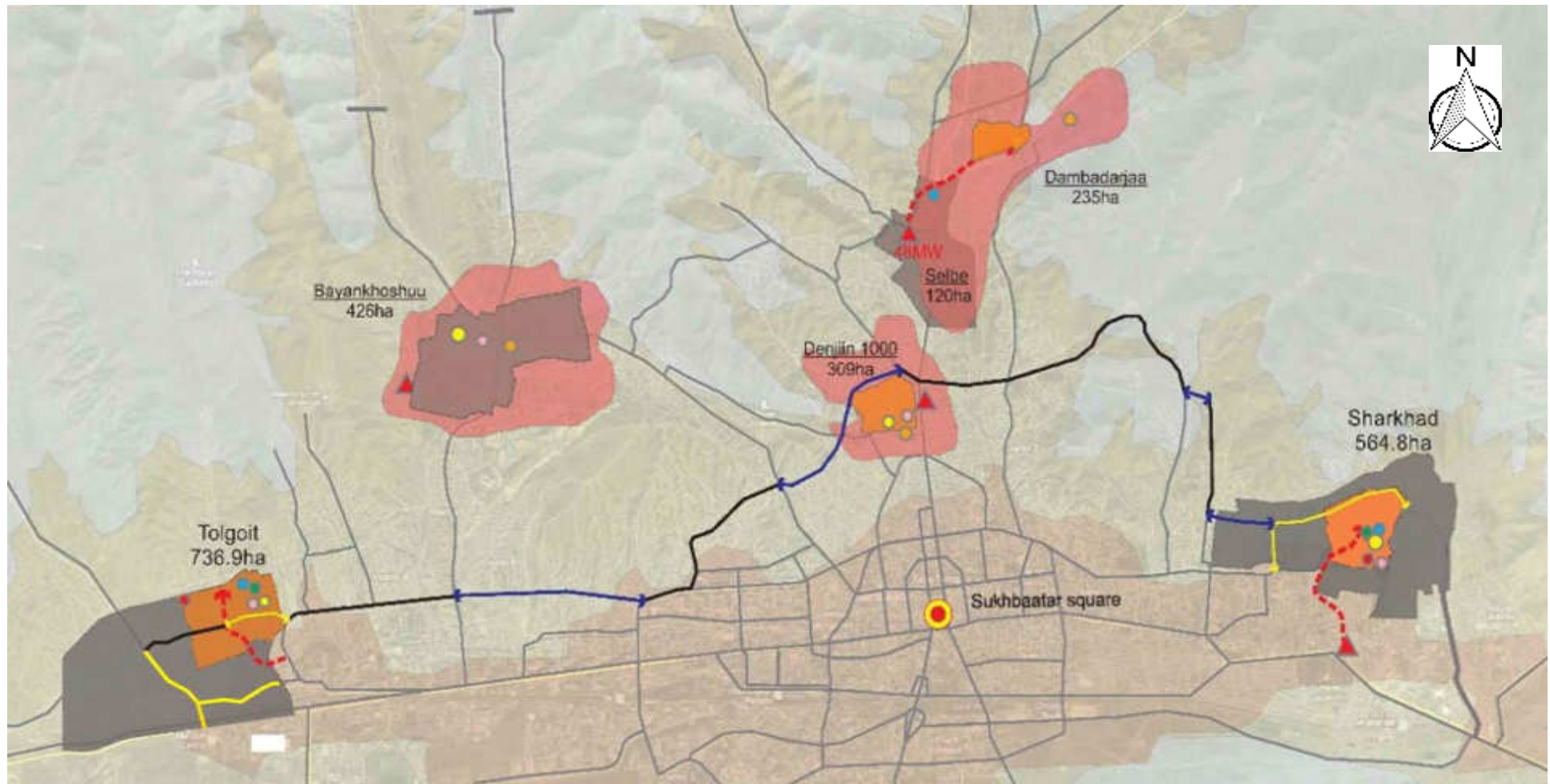



## I. INTRODUCTION

1. This Land Acquisition and Resettlement Plan (LARP) for the subprojects for construction of roads, infrastructure, and public facilities in Tolgoit and Sharkhad subcenters under the Tranche 3 of Ulaanbaatar Urban Services and Ger Areas Development Investment Program (USGADIP) is prepared in accordance with applicable laws of Mongolia, Asian Development Bank's (ADB) Safeguard Policy Statement (SPS), 2009, and the updated Resettlement Framework (RF), January 2020.

2. This LARP covers the Tolgoit and Sharkhad subcenters and covers all subprojects of Tranche 3. It is prepared based on feasibility study and preliminary technical design of the subprojects. During detailed technical design, this LARP will be updated for each subcenter and subprojects considering the priority for implementation and completion of the detailed technical design. Thus, it will be possible that there will be one LARP for each subproject or for number of subprojects, depending on feasibility for preparing a separate LARP for a subproject or number of subprojects. See figure 1: Location map of Tolgoit and Sharkhad subcenters and overview LAR map. Tolgoit subcenter is located in the west and Sharkhad subcenter is located in the east of Ulaanbaatar city.

3. This LARP is agreed upon between the Municipality of Ulaanbaatar (MUB) and ADB. It provides (i) introduction to the USGADIP and the Tranche 3, (ii) an assessment of the scope of land acquisition and resettlement (LAR), (iii) an analysis of the socio-economic situation and profile of Affected Households (AHs), (iv) LAR objectives, legal and policy framework, (v) eligibility and entitlements of the AHs, (vi) a description of institutional and implementation arrangements, (vii) the procedures for consultation, participation and information disclosure, (viii) the grievance redress mechanism, (ix) compensation and rehabilitation strategy, (x) strategy for relocation of AHs, (xi) LAR budget and financing, (xii) LARP implementation schedule, and (xiii) an internal and external monitoring and reporting procedures.

### A. The Program

4. The proposed Investment Program aims to improve the quality and coverage of urban infrastructure and basic services, and to implement a sustainable and inclusive process of urban development in Ulaanbaatar's middle ger areas.<sup>1</sup> It is expected to directly benefit 400,000 people living in the middle ger areas and to indirectly benefit the entire population of Ulaanbaatar. Combining spatial and sector approaches, it will support the socioeconomic development of existing urban subcenters and urban corridors to progressively transform the ger areas into more liveable, productive and well-functioning urban areas with improved residential, commercial and public services. To be developed in close coordination with the Government and international partners, the Investment Program is envisioned to provide a long-term commitment by ADB to the MUB to implement key physical investments, policy reforms, institutional strengthening, and capacity development.

---

<sup>1</sup> There are three types of *ger* areas: (i) Central Ger Areas are located around the city's built core and where the potential for access to water, roads, and solid waste collection is highest. They are characterized by modern style buildings, which are replacing the traditional *gers*, and developing microenterprises as household incomes and savings increase. (ii) Middle Ger Areas are located around the Central Ger Areas and whose inhabitants depend on water from tankers and use pit latrines. These areas have intricate streets that are difficult to access and are prone to flooding because of lack of drainage—with conditions worsening during the winter months. (iii) Peri-Urban Ger Areas surround the Middle Ger Areas and are expanding at an accelerating pace. They have the least access to basic infrastructure and services. Inhabitants of these areas mainly rely on tanked water supply, simple pit latrines, and are built on or along hazardous sites near high-tension lines, natural drainage channels, or steep slopes.

5. The expected impact of the investment program will be improved living conditions in Ulaanbaatar. The expected outcome will be a sustainable, inclusive, and well-structured development of ger areas in Ulaanbaatar. The investment program will produce an investment plan, which will include asset creation, operation, and maintenance; and frameworks for institutional development and coordination, a legal and regulatory environment conducive to ger development, and capacity development.

6. The USGADIP is funded through a multitranche financing facility (MFF) lending modality totaling up to \$320 million over a period of 9 years and will be comprised of three tranches.

7. Tranche 3 is in line with the program objectives to create a network of liveable, competitive, and inclusive subcenters in Ulaanbaatar's *ger* areas, with similar outputs to two previous tranches. The two subcenters covered under Tranche 3 are Tolgoit located in the west part of Ulaanbaatar and Sharkhad located in the east part of Ulaanbaatar. Both locations share characteristics that are in line with the selection criteria indicated in the Program framework financing agreement (FFA) and fit other priorities of MUB. Tranche 3 will (i) contribute the spatial restructuring and urban infrastructure upgrading in Tolgoit and Sharkhad subcenters; (ii) improve community access to urban and economic services; (iii) deliver socio economic facilities; (iv) complete the targeted investments under Tranches 1 and 2; and (v) support institutional strengthening and capacity building. Tranche 3 outputs are given below:

- (i) Road and urban services networks are expanded within priority subcenters, and connectivity between them is improved through the construction of (a) 16.62 kilometer (km) newly planned road and 160 meter (m) newly planned bridge, (b) 10.87 km of water supply network and 10.61 km of sewer system, (c) 7.06 km of Heating Pipeline with 7 sub-stations, (d) 40 km of 10 kilovolt (kV) power cables 3x240 mm<sup>2</sup> with auxiliary facilities, (e) 9.6 km Fiber optic cable with auxiliary facilities; and (vi) 10.88 km of flood protection channel and two sediment retention ponds.
- (ii) Social and economic facilities in targeted areas are improved through the construction of one kindergarten (240 children), one community development center and one business incubator each in Tolgoit and Sharkhad; one Sports Complex in Sharkhad and one primary health care center in Tolgoit; social housing within project area and four landscape for both Tolgoit and Sharkhad including pedestrian bridges; and
- (iii) Institutional strengthening and capacity development for (a) community participation, awareness, and empowerment, and small and medium-sized enterprise (SME) development; (b) support for PMO to strengthen program implementation.

## **II. SCOPE OF LAND ACQUISITION AND RESETTLEMENT IMPACTS**

8. A survey of potentially affected households (AHs) and their assets was conducted between November 2019–January 2020. Based on the results of this survey, and on the preliminary engineering designs, an assessment has been conducted of the potential land acquisition and resettlement (LAR) impacts in Tolgoit and Sharkhad subcenters expected to result from Tranche 3 activities.

9. Considering the technical design requirements of the roads and infrastructure, and public facilities, possibilities to avoid and minimize the LAR impacts were explored. The LAR



impacts were reduced by modification and adjustment of the draft technical design and field checks. The following measures were taken:

- (i) Where possible the existing streets were used for the roads and infrastructure, wider streets were included in the design compared to narrower streets;
- (ii) The roads and infrastructure's center axis/line were moved so that the design that affected land plots and structures on both sides of the streets to affect only one side of the land and structures;
- (iii) In some areas, for the horizontal streets (geographically stretching horizontally east to west), the design was adjusted to avoid the northern part of the land plots, as most of the residential and other major buildings are located on the north part of the land plots and the south part of the land plots are, in most cases, vacant or occupied with non-residential structures such as wooden latrines, sheds, etc.;
- (iv) The standard right-of-way (ROW) of up to 12 m, for water supply, heating, sewerage, electricity and telecommunications network, where the technical design solutions, labor safety and safe operation of machinery and equipment allows, were reduced to 6 m;
- (v) Where possible, big structures and land and properties with business activities were avoided; and
- (vi) For public facilities, areas with lesser density and structures were chosen for minimal impacts.

10. According to the preliminary feasibility study and initial designs carried out in August 2019 about 1,189 land parcels were affected, but after repeated reviews of the technical design and site visits, the impacts were reduced to 846 land parcels, see Annex 1: Tolgoit and Sharkhad subcenters LAR mapping.

11. Based on the preliminary technical design, the affected land parcels were identified using the cadastral database obtained from the Land Management Office of MUB (LMO) and Google satellite image. Initially, the number of affected land parcels were 835 (504 in Sharkhad and 331 in Tolgoit). During the preliminary design, while the valuation of affected land and structures, and socio-economic survey of the AHs were ongoing, the number of affected land parcels increased to 846. Also, during the socio-economic survey, the on-site inventory of affected land parcels showed that the number of impacted land parcels were 273 in Tolgoit and 501 in Sharkhad. The number of land parcels, based on the address registration, were checked with the khoroo administrations in both subcenters. The exact number of affected land parcels and affected persons (APs) will be determined during the updating of this LARP based on detailed measurement survey (DMS) and inventory of all affected land parcels.

12. Thus, to determine the scope of LAR at this preparatory and feasibility stage as accurately as possible,<sup>2</sup> without omitting any affected land parcels, and consequently AHs, in this draft LARP the information from the cadastral database, which provided the most number of affected land parcels, was used. For the purpose of basic socioeconomic profile and determining preliminarily the impacts on vulnerable AHs, affected livelihoods and

---

<sup>2</sup> There are number of reasons for this, for instance (i) the cadastral database is not up-to-date and does not register all the subdivisions and merging of the land parcels, (ii) in some cases, there is one land parcel on the ground, but in the cadastral database it can be two or more land parcels and vice versa, (iii) in some places, the land parcels exist on the ground, but are not registered in the cadastral database, (iv) in some places there are land parcels in the cadastral database, but on the ground there is no physical land parcel, (v) also there might be cases, where there are cadastral maps in the database, but are just mapped in the database without any other information, etc.

businesses, the socio-economic survey (SES) was conducted for 268 AHs (263 households and five business entities) in Tolgoit on 201 affected land parcels, and 649 AHs (636 households and 13 business entities) in Sharkhad on 411 land parcels. 72 and 90 land parcels were not surveyed in Tolgoit and Sharkhad, respectively. The reasons for not being able to include in the survey is (i) 12 – landowners live abroad, (ii) 97 – landowners live on the land parcel, but were absent during the SES (in the countryside or somewhere else), (iii) 33 – no household lives on the land, it was not possible contact/identify the landowner, (iv) 19 –landowners refused to participate in the survey, and (v) 1 – the ownership was transferred to state. The overall LAR impact is estimation based on SES results, valuation of affected structures<sup>3</sup>, cadastral database and on-site checks. The APs were estimated based on the SES results. The survey showed that in Tolgoit subcenter, in average there are 1.8 households on one land parcel and 3.8 members in a household. In Sharkhad subcenter, in average there are 1.4 households on 1 land parcel and 3.6 members in a household. The affected land parcels were determined based on the cadastral database, Google image and on-site checks and registrations at the khoroo administration.

13. The total affected land parcels are 846, 372 partially and 474 fully affected. The results show that there are estimated 4,892 APs in 1,324 households and 26 affected business entities and organizations. Total of 8,893 structures are affected. Of these 664 are permanently affected residential houses. 1,270 of the 1,350 affected households will experience major impacts.<sup>4</sup> The overall estimated LAR impact, based on the preliminary design and results, is shown in Table 1 below.

**Table 1: Overall Estimated Land Acquisition and Resettlement Impacts**

<b>Affected Households</b>	<b>Total</b>	<b>1,350</b>
	Households	1,324
	Business entities	26
<b>Affected Persons</b>	<b>Total</b>	<b>5170</b>
	People in 1324 Residential households	4892
	Business entities (26)	26
	Employees in 26 business entities	61
	Employees in 87 business and livelihood activities within residential households	191
<b>Affected Land Parcel</b>	<b>Total</b>	<b>846</b>
	Full	474
	Partial	372
<b>Affected Structures</b>	<b>Total</b>	<b>8,893</b>
	of which fully affected residential houses / business buildings	664

Source: SES results Land and Structures Valuation Report

#### **A. Affected Persons**

14. It is estimated that there are total of 1,350 AHs, 1,324 households and 26 affected businesses. There are total of 5,170 APs. 4,892 APs in 1,324 residential households, 26

<sup>3</sup> Based on the valuation carried out by a certified valuation company.

<sup>4</sup> Affected households (i) being physically displaced from housing, or (ii) losing 10% or more of their productive assets (income generating) are considered as households with major impacts.

APs owning/operating the 26 business entities impacted, 61 affected employees in 26 affected businesses, and 191 employees in 87 affected households who have business or income earning activities on their land. In Tolgoit subcenter there are 2,387 APs in 628 households, and in Sharkhad subcenter there are 2,505 APs in 696 households. Refer to Section III on basic demographic data of the affected people. Annex 2: Affected Households provides the list of all affected persons for both AHs with land rights and AHs without land rights – occupants of land without land rights.

15. There are 26 business entities expected to be affected, five in Tolgoit and 21 in Sharkhad subcenter, the number of employees in these 26 businesses are 61. See Table 2 for Tolgoit and Table 3 for Sharkhad below. It provides the types of businesses, years of operation and number of employees.

**Table 2: Affected Businesses in Tolgoit Subcenter**

AH ID TRI	Type of business activities	Years of operation	Employees			Extent of Impact
			No.	Work regime	No. of years of work	
237	Fuel station	10 years	7	Full time	2 months - 10 years	Partial
243	Sandwich - construction materials factory	2 years	7	Full time	1 month – 1.5 years	Partial
138	Water kiosk	50 years	1	Full time	11 years	Partial
168	Water kiosk	43 years	1	Full time	13 years	Partial
162	Water kiosk	9 years	1	Full time	11 years	Full
<b>Total</b>			<b>17</b>			

Source: SES results

**Table 3: Affected Businesses in Sharkhad Subcenter**

AH ID, SHRI	Type of business activities	Years of operation	Employees			Extent of impact
			No.	Work regime	No. of years of work	
226	Car spare parts trade	11 years	10	Full time	1-11 years	Partial
208	Car spare parts trade	15 years	8	Full time	5-16 years	Partial
270	Canteen	1 years	5	Full timer	3 months - 1 year	Partial
295	Childcare services	12 years	2	Full time	10-11 years	Partial
267-1	Food and small items sales point	2.3 years	2	Full time	4 months	Full
363	Food and household items shop	11 years	2	Full time	2 months-10 years	Full
267-2	Food and small items sales point	25 years	2	Full time	24 years	Full
368	Services	2 years	2	Full time	6 months - 2 years	Full
124	Vacuum windows factory	12 years	1	Seasonal	12 years	Partial
142	Water pumping station	17 years	1	Full time	1 year	Partial
267-3	Food and small items sales point	2 years	1	Full time	21 years	Full
267	Food and small items sales point	32 years	1	Full time	32 years	Full
267-4	Food and small items sales point	1 years	1	Full time	1 year	Full
269	Trade in stationary, cosmetics, household items,	4 years	1	Full time	4 years	Full

AH ID, SHRI	Type of business activities	Years of operation	Employees			Extent of impact
			No.	Work regime	No. of years of work	
	renting					
270-1	Pharmacy	3 years	1	Full time	6 years	Partial
267-5	Meat and flour shop	4 years	1	Full time	4 years	Full
269	Pawnshop	6 months	1	Full time	6 months	Full
270-2	Hairdresser, beauty, manicure salon	2 years	1	Full timer	2 years	Partial
311	Water kiosk	20 years	1	Full time	1 years	Full
237	Child care services	10 years		Full time		Full
234	Condominium association	10 years		Full time		Partial
<b>Total</b>			<b>44</b>			

Source: SES results

## 1. Affected Households with business and livelihood activities on their residential land

16. There are 87 AHs, 25 and 62 in Tolgoit and Sharkhad, respectively, with business and livelihood activities on their residential land. Annex 4: Affected residential households with business and livelihood activities provides the list of these households. Of these 87, 60 AHs reported that they have official registration and permissions for their businesses and income earning activities. When preparing the updated LARP, this list will be elaborated based on the detailed technical design and possible negative impacts assessed, and appropriate compensation and restoration measures determined for each household affected by LAR. The survey identified 50 and 141 employees in Tolgoit and Sharkhad respectively, working in these business activities within the residential households. Of the 87 AHs, 38 (30 in Sharkhad and eight in Tolgoit) are on partially affected and 49 (32 in Sharkhad and 17 in Tolgoit) are on fully affected land parcels. The extent of livelihood impacts on the 87 AHs and the 191 employees will be further assessed upon the finalization of designs and reflected in the updated LARP.

## 2. Vulnerable Affected Households

17. Households that have income per capita lower than the minimum subsistence level,<sup>5</sup> headed by women or elderly or have a disabled member are determined and listed in the Annex 3: Potentially Vulnerable Affected Households. Annex 3 provides information on whether the AHs are fully or partially affected, tenure status, livelihood activities on their lands affected and the types of livelihood. There are total of 469 households that may fall under the category of vulnerable households. In Tolgoit there are 136 AHs with 518 persons, and in Sharkhad 333 AHs with 1,156 persons, who are considered potentially vulnerable as they fall within one of the criteria for vulnerable households or combination of these criteria. Of the total 469 AHs, there are 260 (184 in Sharkhad and 76 in Tolgoit) AHs that are fully affected and 209 (149 in Sharkhad and 60 in Tolgoit) are partially affected. Of these 469 AHs, there are 229 (177 in Sharkhad and 52 in Tolgoit) are occupants of land without land rights, and 19 (seven in Sharkhad and 12 in Tolgoit) have livelihood activities on their land, for instance small grocery shop, car and tire repair shop, meat shop, handcraft, sewing

<sup>5</sup> The minimum subsistence level in Ulaanbaatar is MNT217,900 for 2019. This was determined by the resolution No. A/12, from 22 January 2019, of the head of National Statistics Office of Mongolia. The applicable minimum subsistence level at time of the preparation of the updated LARP will be considered for determining the households below minimum subsistence level.

services. It is considered that not all these households listed in the Annex 3 are vulnerable, as there might be many AHs that are well-off even though they might be headed by elderly, or women or has disabled member. Thus this initial long list will be scrutinized during the preparation of the updated LARP and the actual AHs that are vulnerable and that may experience negatives impacts differentially or disproportionately will be identified for special measures to support their livelihood restoration and improvements.

### **3. Affected Households without land rights**

18. There are estimated 372 AHs (93 in Tolgoit and 279 in Sharkhad) – occupants of land without land rights. Occupant of land without land rights includes two types of households, (i) AHs who live on public lands without official permission, and (ii) AHs who live on the land plot of land tenure holders and who do not have any land rights, and includes AHs who are children, siblings, relatives, acquaintances and lessees of the land tenure holders. The initial list of AHs - occupants of land without land rights is provided based on the SES in Annex 2: Affected Households – under the heading AHs – Occupants of land without land rights. The results of SES show that there were no AHs – who live on public lands without official permission. Also, it showed that most of the AHs who live on the land plot of land tenure holders and who do not have any land rights are close relatives of the landowners, such as parents, children, siblings. In Annex 2, the relation of these AHs to the landowner is provided.

19. During the preparation of the updated LARP, the AHs - occupants of land without land rights that live on the land parcel of land tenure holders will be verified and determined as separate households, eligible for the entitlements for such AHs, by using (i) “Population & Household Registration Book” and official letter of reference by the Khoroo Administration; and (ii) Residential address on the national identification card with the affected land parcel address. This is vital for these AHs to obtain the support and assistances specified in the Eligibility and Entitlement Matrix.

### **B. Gender impacts**

20. To ensure a clear understanding and due consideration of the specific needs and problems of female APs and to safeguard their livelihoods, a number of gender provisions will be adopted by the LAR process: (i) women will receive compensation pertaining to their economic activities in their name; (ii) female heads of households will be registered as the recipients of compensation and rehabilitation measures due to their households; (iii) land titles for replacement land will be registered in the name of women, when land lost to the project was legally owned by women; (iv) women will be included in the participation process in all consultation meetings alongside male APs; (v) due consideration is to be given to complaints and grievances lodged by affected women; and (vi) access for women to project related employment opportunities and targeted needs based special assistance will be guaranteed in case of loss of livelihood.

21. Among the 469 potentially vulnerable AHs, there are 197 (141 in Sharkhad and 56 in Tolgoit) AHs that are women headed, and of these 11 has livelihood activities on their plot. During the update and implemenation of this draft LARP, the specific needs and problems of these women headed potentially vulnerable AHs will be identified and measures to safeguard their livelihoods to be implemented. Annex 3: Potentially Vulnerable Affected Households provides the details.

### **C. Indigenous Peoples**

22. The project does not impact customary land use rights, the socio-economic status, the cultural and communal integrity, health, education, livelihood and social security status of

indigenous people. There are no indigenous people among the APs as per ADB's SPS definition. There are Khalkh and other sub-ethnic groups of Mongolians in the project area. These are Mongolians and live within cultural and legal mainstream of Mongolian people and are integrated into urban society. All affected people will share equally in project benefits without discrimination. Therefore, the ADB policy requirements on Indigenous Peoples will not be triggered by this subproject.

#### D. Affected Land

23. There are 846 affected land parcels, 372 partially and 474 fully affected, in the ROW of the Tranche 3 subprojects, the affected land area of these land parcels is 297,740m<sup>2</sup>. Table 4: provides the summary of the affected land. The list of all affected land parcels is provided in the Annex 2: Affected Households, under the heading Tolgoit subcenter – AHs with land rights and Sharkhad subcenter – AHs with land rights. All the identified land parcels, the size and affected areas area provided in this list, corresponding to each landowner AH.

**Table 4: Summary of Affected Land**

Subcenter	Subproject	Number of affected land parcels			Affected land area, m <sup>2</sup>
		Total	Partially	Fully	
Sharkhad	Road and infrastructure	377	185	192	115,038
	Kindergarten	16	1	15	6,986
	Sport Complex	23	4	19	15,120
	Community Development Center	13	1	12	9,152
	Business Incubator Center	18		18	7,186
	Public open and green space (for green parks)	50	23	27	14,819
	<b>Subtotal</b>	<b>497</b>	<b>214</b>	<b>283</b>	<b>168,301</b>
Tolgoit	Road and infrastructure	281	145	136	99,855
	Kindergarten	3		3	2,041
	Family Health Center	22	2	20	9,855
	Community Development Center	11		11	6,091
	Business Incubator Center	16	2	14	7,073
	Public open and green space (for green parks)	16	9	7	4,523
	<b>Subtotal</b>	<b>349</b>	<b>158</b>	<b>191</b>	<b>129,439</b>
<b>TOTAL</b>		<b>846</b>	<b>372</b>	<b>474</b>	<b>297,740</b>

m<sup>2</sup> = square meter

Source: Cadastral Database of Land Management Agency (LMA).

#### E. Affected Structures

24. The results of the inventory and valuation of the impacted structures show that there are 17 different types of structures such as residential houses, wooden fences, latrines, garages, iron gates, concrete area, pit for waste water, gers to be moved etc. and 8,893 impacted objects, 2,291 in Tolgoit and 6,602 in Sharkhad. Total of 664 residential houses will be acquired fully and permanently. Table 5 and Table 6: Affected structures provides the details on the type of affected structures, the quantity of the loss, number of affected objects for Tolgoit and Sharkhad subcenters, respectively.

**Table 5: Affected Structures – Tolgoit Subcenter**

No	Affected structures		Unit	Quantity	No. of affected objects
1	Residential house	Type 1	m <sup>2</sup>	16,698	248

No	Affected structures		Unit	Quantity	No. of affected objects
2	Fence	wooden	m <sup>2</sup>	11,377	267
		concrete	m <sup>2</sup>	2,985	55
3	Gate of the fence	sliding	pc	1	1
		sliding	pc	139	139
		double	set	87	87
		small	pc	229	217
4	Small storehouse and entrance of house	wooden	m <sup>2</sup>	2,083	208
		Sandwich <sup>6</sup>	m <sup>2</sup>	35	1
5	Garage		m <sup>2</sup>	2,084	62
6	Concrete area		m <sup>2</sup>	1,588	69
7	Green house			320	11
8	Cost of moving		pc	344	232
9	Ger to be moved		pc	95	77
10	Container to be moved		pc	13	13
11	Latrine	wooden	pc	214	212
12	Pit for liquid waste		m <sup>3</sup>	84	14
13	Tree	Tree	pc	364	40
14	Poles	Wooden	pc	2,272	197
		Iron	pc	1,121	129
Total					2,291

m<sup>2</sup> = square meter, m<sup>3</sup> = cubic meter

Source: Land and Structures Valuation Report.

**Table 6: Affected Structures – Sharkhad Subcenter**

No	Type of loss		Unit	Quantity	No. of affected objects
1	Residential house	Type 1	m <sup>2</sup>	30,788	416
		wooden	m <sup>2</sup>	17,028	3,556
2	Fence	concrete	m <sup>2</sup>	919	51
		Iron	m <sup>2</sup>	20	2
		Iron 2	m <sup>2</sup>	40	1
3	Gate of the fence	sliding	pc	2	2
		sliding	pc	227	223
		double	set	174	171
		small	pc	323	318
4	Small storehouse and entrance of house	wooden	m <sup>2</sup>	3,680	352
		Iron	m <sup>2</sup>	1,095	48
5	Garage		m <sup>2</sup>	1,415	38
6	Concrete area		m <sup>2</sup>	2,579	37
7	Concrete base		m <sup>3</sup>	10	2
8	Green house			297	6
9	Cost of moving		pc	534	369
10	Ger to be moved		pc	119	119

<sup>6</sup> A type of wall and roof construction materials, a insulation foam board sandwiched between two metal sheets.

No	Type of loss		Unit	Quantity	No. of affected objects
11	Container to be moved		pc	42	26
12	Iron warehouse to be moved		pc	21	3
13	Basketball facilities to be moved		pc	3	2
14	Latrine	wooden	pc	379	372
15	Pit for liquid waste		m³	18	1
16	Tree	Tree	pc	331	49
17	Poles	Wooden	pc	6,890	411
		Iron	pc	62	6
Total					6.602

m<sup>2</sup> = square meter, m<sup>3</sup> = cubic meter

Source: Land and Structures Valuation Report

25. This draft LARP is formulated based on a socioeconomic survey and census of affected persons and an inventory and valuation of all affected land parcels and structures that were identified using the feasibility study technical design. The details and comprehensiveness of this LARP is commensurate with the impacts on affected persons and affected land and properties. The summary socioeconomic profile for the Tranche 3 subcenters is provided in Section III below.

### III. SOCIOECONOMIC INFORMATION OF THE AFFECTED PERSONS

26. The socioeconomic survey (SES) of the AHs in the Tranche 3 subcenters, Tolgoit and Sharkhad, was organized during November 2019–January 2020. The survey team tried to reach out and include all the AHs residing on the 846 affected land parcels, 349 and 497 land parcels in Tolgoit Sharkhad, respectively. Each land parcel was visited at least three times on different days and times. By 23 January 2020, the survey team has collected data for total of 917 AHs, i.e., 268 AHs (263 AHs and 5 business entities) in Tolgoit on 201 affected land parcels, and 649 AHs (636 AHs and 13 business entities) in Sharkhad on 411 land parcels. Thus 917 AHs or 68% of the estimated total of 1,350 AHs were included in the SES for Tranche 3 subcenters. 162 land parcels, 72 and 90 land parcels in Tolgoit and Sharkhad, respectively, were not surveyed, for the number of AHs on these 162 land parcels, it was estimated based on the average number of households on one land parcel in each subcenter, 1.8 households in Tolgoit and 1.4 households in Sharkhad, respectively. The scope of SES is provided in Table 7 below. The summary of the SES results of 917 AHs for both subcenters are described below in this section.

**Table 7: Scope of Socioeconomic Survey**

The scope of SES	No. of AHs			No. of Land Parcels		
	Tolgoit	Sharkhad	Total	Tolgoit	Sharkhad	Total
<b>Total AHs / Land Parcels</b>	628	696	<b>1324</b>	349	497	<b>846</b>
<b>Total Surveyed AHs / Land Parcels</b>	268	649	<b>917</b>	201	411	<b>612</b>
<b>Total not surveyed AHs / Land Parcels</b>	130	126	<b>256</b>	72	90	<b>162</b>
<b>Reasons for not surveying</b>						
The household is abroad	2	15	17	1	11	12
The households were absent during the survey	83	71	154	46	51	97
No household lives, the landowner could not be	36	18	54	20	13	33



The scope of SES	No. of AHs			No. of Land Parcels		
	Tolgoit	Sharkhad	Total	Tolgoit	Sharkhad	Total
contacted						
Refused	9	20	29	5	14	19
Other	0	1	1	0	1	1

Source: SES results and Cadastral Database of LMA

## A. Basic Demographic Information

27. In Tolgoit subcentre, 263 AHs has 999 people. In average there are 3.8 people in a household, the average age is 26.7 years. 21.3% or 56 of all the AHs are female headed households. The potentially vulnerable households represent about half of the all the 263 households, i.e., 136 households. Table 8 presents the demographic information of surveyed households in Tolgoit subcenter.

**Table 8: Demographic Information of Surveyed Households – Tolgoit Subcenter**

No	Parameters	Q'ty	%
1	No. of affected households	268	100.0%
	Affected households (residential)	263	98.1%
	Affected businesses and organizations	5	1.9%
2	Affected Households, land tenure status	263	100.0%
	Land owners	170	64.6%
	Occupants of land without land rights	93	35.4%
3	Household members	999	100.0%
	Male	476	47.6%
	Female	523	52.4%
4	Average age of household members	26.7	
	Median age of household members	26.0	
	Age group	999	100.0%
5	0-15 years	339	33.9%
	16-59 years	618	61.9%
	60 years +	42	4.2%
6	Ethnicity	999	100.0%
	Khalkh	937	93.8%
	Kazak	10	1.0%
	Durvud	11	1.1%
	Buriad	10	1.0%
	Bayad	12	1.2%
	Uriankhai	1	0.1%
	Zakhchin	5	0.5%
	Darkhad	1	0.1%
	Torguud	3	0.3%
7	Uuld	8	0.8%
	Khoton	1	0.1%
	Household size	263	100.0%
	1-3 members	104	39.5%
	4 members	80	30.4%
8	5-6 members	67	25.5%
	7 + members	12	4.6%
	Disabled people	32	3.2%
9	Household with income less than minimum subsistence level	66	25.1%
10	Unemployed people	97	14.4%
11	Woman headed household	56	21.3%
12	Elderly headed household /60+ years /	31	11.8%
13	Educational level of people 3 and + years of age	910	100.0%
	Uneducated	190	20.9%
	Elementary	95	10.4%
	Secondary	91	10.0%
	Complete secondary	304	33.4%

No	Parameters	Q'ty	%
	Vocational and diploma	88	9.7%
	Higher	142	15.6%
14	Vulnerable households	136	51.7%
	Woman headed household	56	21.3%
	Vulnerable household members	518	51.9%
15	Households included in the survey	263	
	No. of people in the surveyed households	999	

Source: SES results

28. In Sharkhad subcenter 636 AHs has 2,258 of people. In average there are 3.6 people in a household, the average age is 28.2 years. 22.2% or 141 of all the AHs are female headed households. The potentially vulnerable households represent about half of the all the 636 households, i.e., 333 households. Table 9 presents the demographic information of surveyed households in Sharkhad subcenter.

**Table 9: Demographic Information of Surveyed Households – Sharkhad Subcenter**

No	Parameters	Q'ty	%
	No. of affected households	657	100.0%
1	Affected households (residential)	636	96.8%
	Affected businesses and organizations	21	3.2%
	Affected Households, land tenure status	636	100.0%
2	Land owners	357	56.1%
	Occupants of land without land rights	279	43.9%
	Household members	2,258	100.0%
3	Male	1,103	48.8%
	Femail	1,155	51.2%
4	Average age of household members	28.2	
	Median age of household members	26.0	
	Age group	2,258	100.0%
5	0-15 years	705	31.2%
	16-59 years	1,408	62.4%
	60 years +	145	6.4%
	Ethnicity	2,258	100.0%
	Khalkh	1,977	87.6%
	Kazak	51	2.3%
	Durvud	75	3.3%
	Buriad	18	0.8%
	Dariganga	11	0.5%
	Bayad	37	1.6%
	Uriankhai	11	0.5%
6	Zakhchin	16	0.7%
	Darkhad	1	0.0%
	Khotgoid	1	0.0%
	Torguud	13	0.6%
	Uuld	21	0.9%
	Khoton	4	0.2%
	Myangad	6	0.3%
	Sartuul	8	0.4%
	Others	8	0.4%
	Household size	636	100.0%
	1-3 members	303	47.6%
7	4 members	166	26.1%
	5-6 members	147	23.1%
	7 + members	20	3.1%
8	Disabled people	76	3.4%
9	Houseshold with income less then minimum subsistence level	155	24.4%
10	Unemployed people	211	13.3%
11	Woman headed household	141	22.2%

<b>№</b>	<b>Parameters</b>	<b>Q'ty</b>	<b>%</b>
12	Elderly headed household /60+ years /	86	13.5%
	Educational level of people 3 and + years of age	2,061	100.0%
	Uneducated	408	19.8%
	Elementary	174	8.4%
13	Secondary	205	9.9%
	Complete secondary	743	36.1%
	Vocational and diploma	137	6.6%
	Higher	394	19.1%
14	Vulnerable households	333	52.4%
	Woman headed household	141	22.2%
	Vulnerable household members	1,156	51.2%
15	Households included in the survey	636	
	No. of people in the surveyed households	2,258	

Source: SES results

## B. Education of the affected people

29. In Tolgoit subcentre, 84.9% of the members of the households who are older than 18 years have completed secondary or higher education. The female members of the households who have higher education are 9.4% more than man. 96.4% of the pupils and teenagers of 6-17 age are enrolled in the schools. As for the kindergarten enrolment rate it is relatively low at 60.7% of children aged 2–5.<sup>7</sup> Table 10: Education of population, Table 11: School Enrolment, and Table 12: Kindergarten Enrolment provides the details.

**Table 10: Education of Population, 18 + years – Tolgoit Subcenter**

	Male		Female	
	Q'ty	%	Q'ty	%
Uneducated	6	2.0%	7	2.1%
Elementary	8	2.7%	5	1.5%
Secondary	40	13.3%	29	8.8%
Complete secondary	150	50.0%	154	46.8%
Vocational and diploma	43	14.3%	45	13.7%
Higher	53	17.7%	89	27.1%
<b>Total</b>	<b>300</b>	<b>100%</b>	<b>329</b>	<b>100%</b>

Source: SES results

**Table 11: School Enrolment – Tolgoit Subcenter**

<b>Parameters</b>	<b>Total</b>
No. of AHs with children between 6-17 years хүүхэдтэй өрхийн тоо	<b>136</b>
No. of children between 6-17 years	<b>222</b>
No. of children enrolled in schools	<b>214</b>
% of school enrollment	<b>96.4%</b>

Source: SES results

<sup>7</sup> The kindergarten enrollment rate in Ulaanbaatar during 2018–2019 school year was 76.6%, National Statistical Yearbook 2018.

**Table 12: Kindergarten Enrolment – Tolgoit Subcenter**

Parameters	Total
No. of AHs with children between 2-5 years	88
No. of children between 2-15 years	107
No. of children enrolled in kindergarten	65
% of kindergarten enrollment	60.75%

Source: SES results

30. In Sharkhad subcenter 85.3% of the members of the households who are older than 18 years have complete secondary or higher education. The female members of the households who have higher education are 8.6% more than man. 95.2% of the pupils and teenagers of 6-17 age are enrolled in the schools. As for the kindergarten enrolment rate it is relatively low at 64.6% of children aged 2–5 (footnote 7). Table 13: Education of population, Table 14: School Enrolment, and Table 15: Kindergarten Enrolment provide the details.

**Table 13: Education of Population, 18 + years – Sharkhad Subcenter**

	Male		Female	
	Q'ty	%	Q'ty	%
Uneducated	16	2.2%	13	1.7%
Elementary	16	2.2%	17	2.2%
Secondary	86	12.0%	72	9.3%
Complete secondary	374	52.2%	369	47.5%
Vocational and diploma	68	9.5%	69	8.9%
Higher, bachelor	154	21.5%	235	30.2%
Higher, Master and higher	3	0.4%	2	0.3%
<b>Нийт</b>	<b>717</b>	<b>100.0%</b>	<b>777</b>	<b>100.0%</b>

Source: SES results

**Table 14: School Enrolment — Sharkhad Subcenter**

Parameters	Total
No. of AHs with children between 6-17 years хүүхэдтэй өрхийн	301
No. of children between 6-17 years	459
No. of children enrolled in schools	437
% of school enrollment	95.21%

Source: SES results

**Table 15: Kindergarten Enrolment — Sharkhad Subcenter**

Parameters	Total
------------	-------

No. of AHs with children between 2-5 years	174
No. of children between 2-15 years	206
No. of children enrolled in kindergarten	133
% of kindergarten enrollment	64.56%

Source: SES results

### C. Employment and Income of the Affected Households

31. In Tolgoit subcenter, the employment rate of economically active members of AHs who are older than 15 years is 60.8%, and the unemployment rate is 19.2%. Of those who are employed, 56.4% are men and 43.6% are women. The average age of employed people is 37. There are 97 people who are older than 15 years and who are not studying, and who are not working. Of these 55.7% are not working due to family issues (looking after children, elderly or sick), 14.4% due to health, and 12.4% are not working as they cannot find a job.

32. For Tolgoit subcenter, the average fixed monthly income per household is MNT1,297,743 and non-fixed income is MNT230,087, and the total monthly average income per household is MNT1,527,830. About 78% of the fixed income is salary, and 6.6% is pension. The average monthly salary of the members of the AHs is MNT863,000, and average pension is about MNT360,000. Table 16: Average monthly income provides the details.

**Table 16: Average Monthly Income – Tolgoit Subcenter**

	Amount, MNT	%
<i>Fixed income /based on last 30 days income/</i>		
Monthly salary	1,011,047	77.91%
Monthly pension	85,551	6.59%
Monthly benefit	60,460	4.66%
Other income	140,684	10.84%
<b>Subtotal (fixed income)</b>	<b>1,297,743</b>	<b>100.00%</b>
<i>Non-fixed income /based on last 12 months expenses/</i>		
Non-fixed salary	461,217	16.7%
Income from business/livelihood activities	1,848,479	66.9%
Income from rent	43,536	1.6%
Financial assistance received from others	130,418	4.7%
Income from interest rate from bank	2,490	0.1%
Income from sales of assets	121,673	4.4%
Income earned as interest from borrowing money	38,023	1.4%
Other income	115,209	4.2%
<b>Subtotal (non-fixed income)</b>	<b>2,761,046</b>	<b>100.0%</b>
<b>AVERAGE MONTHLY INCOME PER HOUSEHOLD</b>	<b>1,527,829.91</b>	

Source: SES results

33. The average fixed monthly expenses of the AHs is MNT1,533,915, of this MNT1,039,027 is fixed expenses. The average monthly expenses are about MNT6,000 higher than the income. About 85% of all the income comes from the fixed income and 68% of the expenses are spent for fixed expenses. Table 17: Average monthly expenses provides the details. Figure 2: Income and Expenses of AHs show the details of income and expenses.

**Table 17: Average Monthly Expenses – Tolgoit Subcenter**

	Amount, MNT	%
<b>Fixed expenses /based on information for last 30 days/</b>		
Food /meat, flour, rice, sugar, vegetables, tea, salt, etc./	339,547.5	32.7%
Household goods /soap, washing powder, shampoo, toilet paper etc./	70,670.3	6.8%
Communications /mobile phone charges, fixed telephone, internet/	59,520.9	5.7%
Electricity and waste disposal costs	52,452.8	5.0%
Water costs	3,290.2	0.3%
Transportation costs	124,768.8	12.0%
TV and cable TV fees	11,285.2	1.1%
Loan repayment /loan, loan interest/	314,679.1	30.3%
Entertainment, cultural and sports events, eating out, others etc.	43,718.6	4.2%
Others	19,093.2	1.8%
<b>Subtotal (fixed expenses)</b>	<b>1,039,026.7</b>	<b>100.0%</b>
<b>Non-fixed expenses /based on information for last 12 months /</b>		
Clothing, shoes etc.	1,104,053.2	18.6%
Fuel /wood, coal, gas etc./	543,366.4	9.1%
Health expenses /hospital, medicine/	455,917.9	7.7%
Tuition fees /kindergarten, school, higher education/	425,265.4	7.2%
Purchase of dwelling, repair & maintenances costs /furniture /	2,267,129.3	38.2%
Others	1,142,928.9	19.2%
<b>Subtotal (non-fixed expenses)</b>	<b>5,938,661.0</b>	<b>100.0%</b>
<b>AVERAGE MONTHLY EXPENSES PER HOUSEHOLD</b>	<b>1,533,915.1</b>	

Source: SES results

**Figure 2: Income and Expenses of Affected Households – Tolgoit subcenter**

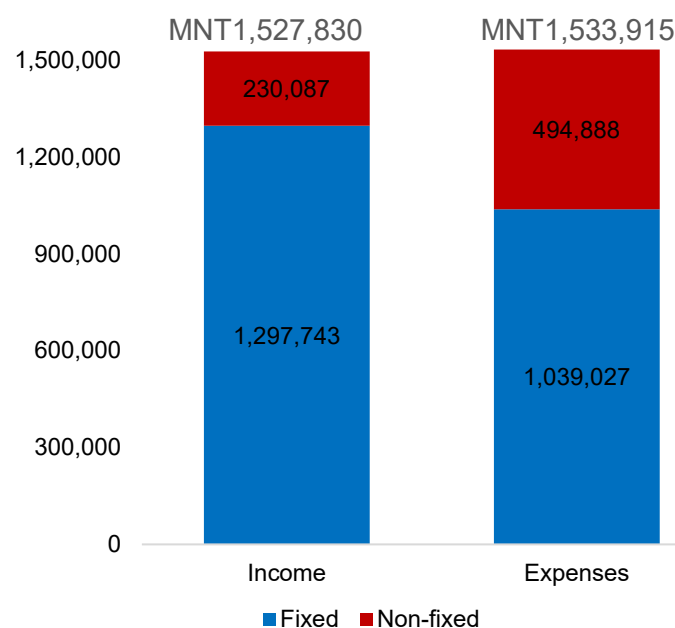

Source: SES results

34. In Sharkhad subcenter, the employment rate of economically active members of AHs who are older than 15 years is 57.3%, and the unemployment rate is 13.3%. Of those who are employed, 54.6% are men and 45.4% are women. The average age of employed people is 37.3. There are 211 people who are older than 15 years and who are not studying, and who are not working. Of these 56.9% are not working due to family issues (looking after children, elderly or sick), 12.8% due to health, and 15.2% are not working as they cannot find a job.

35. For Sharkhad subcenter, the average fixed monthly income per household is MNT989,719 and non-fixed income is MNT343,227 and the total monthly average income per household is MNT1,332,945. About 83.2% of the fixed income is salary, and 11% is pension. The average monthly salary of the members of the AHs is MNT825,338, and average pension is about MNT335,183. Table 18: Average Monthly Income provides the details.

**Table 18: Average Monthly Income – Sharkhad Subcenter**

	Amount, MNT	%
<b>Fixed income /based on last 30 days income/</b>		
Monthly salary	823,053	83.16%
Monthly pension	108,553	10.97%
Monthly benefit	55,961	5.65%
Other income	2,151	0.22%
<b>Subtotal (fixed income)</b>	<b>989,719</b>	<b>100.00%</b>
<b>Non-fixed income /based on last 12 months expenses/</b>		
Non-fixed salary	978,325	23.8%
Income from business/livelihood activities	2,553,145	62.0%
Income from rent	15,739	0.4%
Financial assistance received from others	230,904	5.6%
Income from interest rate from bank	7,221	0.2%
Income from sales of assets	248,428	6.0%
Income earned as interest from borrowing money	22,013	0.5%
Other income	62,947	1.5%
<b>Subtotal (non-fixed income)</b>	<b>4,118,721</b>	<b>100.0%</b>
<b>AVERAGE MONTHLY INCOME PER HOUSEHOLD</b>	<b>1,332,945.28</b>	

Source: SES results

36. The average fixed monthly expenses of the AHs is MNT1,322,309, of this MNT914,166 is fixed expenses. The average monthly expenses are about MNT10,600 higher than the income. About 74% of all the income comes from the fixed income and 69% of the expenses are spent for fixed expenses. Table 19: Average monthly expenses provides the details. Figure 3: Income and Expenses of AHs show the details of income and expenses.

**Table 19: Average Monthly Expenses – Sharkhad Subcenter**

	Amount, MNT	%
<b>Fixed expenses /based on information for last 30 days/</b>		
Food /meat, flour, rice, sugar, vegetables, tea, salt, etc./	299,162.1	32.7%
Household goods /soap, washing powder, shampoo, toilet paper	69,165.4	7.6%
Communications /mobile phone charges, fixed telephone,	55,331.0	6.1%
Electricity and waste disposal costs	48,053.2	5.3%
Water costs	7,807.6	0.9%
Transportation costs	126,273.5	13.8%
TV and cable TV fees	11,980.5	1.3%
Loan repayment /loan, loan interest/	260,388.8	28.5%
Entertainment, cultural and sports events, eating out, others etc.	23,103.0	2.5%
Others	12,900.9	1.4%
<b>Subtotal (fixed expenses)</b>	<b>914,166.1</b>	<b>100.0%</b>
<b>Non-fixed expenses /based on information for last 12 months /</b>		
Clothing, shoes etc.	1,142,068.5	23.3%
Fuel /wood, coal, gas etc./	456,263.1	9.3%
Health expenses /hospital, medicine/	478,995.8	9.8%
Tuition fees /kindergarten, school, higher education/	750,257.9	15.3%

Purchase of dwelling, repair & maintenances costs /furniture /	719,253.1	14.7%
Others	1,350,880.5	27.6%
<b>Subtotal (non-fixed expenses)</b>	<b>4,897,718.9</b>	<b>100.0%</b>
<b>AVERAGE MONTHLY EXPENSES PER HOUSEHOLD</b>	<b>1,322,309.3</b>	

Source: SES results

**Figure 3: Income and Expenses of Affected Households – Sharkhad Subcenter**

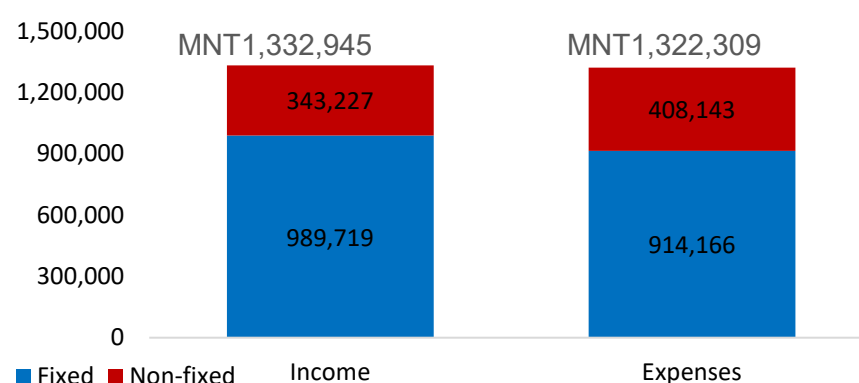

Source: SES results

#### **D. Land and Structures of the Affected People**

37. In Tolgoit subcenter, the 196 land parcels of AHs that were surveyed has an average size of 510 m<sup>2</sup>, the smallest is 10 5m<sup>2</sup> and the biggest is 800 m<sup>2</sup>. Most of the land parcels, 84.2% has wooden fences. 95.9% of the land parcels are of residential use and the remaining are used for business/income earning activities. In the affected land parcels, there are about 756 major structures such as winter and summer houses, gers, garages, pit latrines, etc. The AHs reported prices of the houses vary from MNT500,000 to MNT200,000,000, and the average stated price of winter houses is about MNT25,000,000. Table 20: Land size and fence materials, provide the number of land parcels and the size of land, and the type of materials of the fences, and Table 21: Major structures provide information about the major structures in Tolgoit subcenter.

**Table 20: Land Size and Fence Materials – Tolgoit Subcenter**

	Q'ty	%
<b>Land parcel size</b>		
1-350 m2	33	16.8%
351-700 m2	154	78.6%
701-800 m2	7	3.6%
Don't know	2	1.0%
<b>Total</b>	<b>196</b>	<b>100.0%</b>
<b>Fence materials</b>		
Wooden	165	84.2%



Hollow block, concrete	29	14.8%
Iron	1	0.5%
Other	1	0.5%
<b>Total</b>	<b>196</b>	<b>100.0%</b>

Source: SES results

**Table 21: Major Structures – Tolgoit Subcenter**

Structures	Q'ty	%
Winter house	208	27.5%
Latrine	187	24.7%
Shed	153	20.2%
Ger	109	14.4%
Garage	62	8.2%
Summer house	16	2.1%
Green house	10	1.3%
Container	6	0.8%
Others	4	0.5%
Community housing building	1	0.1%
<b>Total</b>	<b>756</b>	<b>100.0%</b>

Source: SES results

38. In Sharkhad subcenter, the 398 land parcels of AHs that were surveyed has an average size of 510 m<sup>2</sup>, the smallest is 19 m<sup>2</sup> and the biggest is 6,208 m<sup>2</sup>. Most of the land parcels, 81.4% has wooden fences. 92.2% of the land parcels are of residential use and the remaining are used for business/income earning activities. In the affected land parcels there are about 1,698 major structures such as winter and summer houses, gers, garages, pit latrines, etc. The AHs reported prices of the houses vary from MNT100,000 to MNT400,000,000, and the average stated price of winter houses is about MNT27,500,000. Table 22: Land size and fence materials, provide the number of land parcels and the size of land, and the type of materials of the fences, and Table 23: Major structures provide information about the major structures in Sharkhad subcenter.

**Table 22: Land Size and Fence Materials – Sharkhad Subcenter**

	Q'ty	%
<b>Land parcel size</b>		
1-350 m2	110	27.6%
351-700 m2	270	67.8%
701-800 m2	11	2.8%
1,001 m2 and more	4	1.0%
Don't know	3	0.8%
<b>Total</b>	<b>398</b>	<b>100%</b>
<b>Fence materials</b>		
Wooden	324	81.4%
Hollow block, concrete	49	12.3%
Iron	9	2.3%
Other	16	4.0%
<b>Total</b>	<b>398</b>	<b>100.0%</b>

Source: SES results

**Table 23: Major Structures – Sharkhad Subcenter**

Structures	Тоо	Хувь
Winter house	447	26.3%

Latrine	400	23.6%
Shed	354	20.8%
Ger	236	13.9%
Garage	122	7.2%
Container	31	1.8%
Summer house	16	0.9%
Green house	7	0.4%
Community housing building	2	0.1%
Others	83	4.9%
<b>Total</b>	<b>1,698</b>	<b>100.0%</b>

Source: SES results

## **E. Living Conditions of the Affected People**

39. The surveyed AHs in Tolgoit subcenter are all connected to electricity, except 1 household. The source of the water is water kiosks nearby their homes. 95.8% of the households have pit latrines on their land, and about 2% of the households have indoor toilets, and the remaining households have septic tanks on their plot and have their toilets inside their homes. 8% (21 households) have heating system using electricity, and all the other households have stoves for heating. Generally, the AHs dispose of their solid waste using the solid waste trucks once in a month.

40. Of the households that were surveyed, 3 in 5 have cars, more specifically 57.4% of them have passenger cars. 95.1% of households have TVs, 92.4% have refrigerators, and 82.9% have washing machines.

41. The surveyed AHs in Sharkhad subcenter are all connected to electricity. The sources of water are water kiosks nearby their homes. 87.3% of the households have pit latrines on their land, and about 3% of the households have indoor toilets, and there are 55 households which have septic tanks on their plot and have their toilets inside their homes. 16.2% (103 households) have heating system using electricity, and all the other households have stoves for heating. Generally, the AHs dispose of their solid waste using the solid waste trucks once in a month

42. Of the households that were surveyed, 1 in 2 have passenger cars. 91.7% of households have televisions, 88.5% have refrigerators, and 85.5% have washing machines.

## **F. Business and Income Earning Activities of the Affected Households**

43. In Tolgoit subcenter, there are 25 AHs who have business and income earning activities on their residential land parcels to support their livelihood, seven of them have manufacturing activities, 13 have trading businesses, and nine provide services. 20 of these have official permissions for their activities, and five do not have permissions. There are total of 51 employees, in average there are two employees and the activities were run in average for 12 years. The reported average monthly income is MNT5,147,826 and monthly cost is MNT3,324,762.

44. In Sharkhad subcenter, there are 62 AHs who have business and income earning activities on their residential land parcels to support their livelihood, 20 of them have manufacturing activities, 34 have trading businesses, and 17 provide services. 40 of these have official permissions for their activities and 22 do not have permissions. There are total of 140 employees, in average there are 2.3 employees and the activities were run in average for 12 years. The reported average monthly income is MNT6,454,754 and monthly cost is MNT2,795,914.

45. Annex 4: Affected households with business and livelihood activities on their residential land parcels provides the list of these households.

#### **IV. OBJECTIVES, LEGAL AND POLICY FRAMEWORK**

46. The objectives, legal and policy framework have been set out in accordance with the agreed Resettlement Framework (RF) to ensure that all affected entities receive appropriate assistance, compensation and access to project planning in a timely manner to enable them to maintain a level of well-being, which is at least equivalent to or better than what it would have been without the Tranche 3 subprojects. To achieve this, the affected entities must be fully informed, closely consulted, compensated for their losses, assisted to gain possession or ownership of replacement land and property, in order to re-establish their living conditions and enterprises. All affected entities should be provided opportunities to participate in any decision-making pertinent to involuntary resettlement (IR). All provisions adopted here and as per agreed updated RF are based on the applicable Mongolian Laws and the 2009 ADB Safeguard Policy Statement (SPS). The details of the relevant Mongolian legislations, ADB involuntary resettlement policy requirements, assessment of policy gaps between Mongolian legislation and ADB policy requirements are provided in Section II Objectives, Legal and Policy Framework of the Resettlement Framework for USGADIP.

#### **V. ELIGIBILITY AND ENTITLEMENTS**

47. Based on the potential impacts and risks identified, the eligibility and entitlements are summarized in the Table 24: Eligibility and Entitlements. The eligibility and entitlements were presented, explained to and discussed with the potential APs of Tranche 3 during public consultation meetings.

**Table 24: Eligibility and Entitlements**

Type of Impacts/ Risks	Specification	Eligibility	Compensation entitlements
---------------------------	---------------	-------------	---------------------------

Type of Impacts/ Risks	Specification	Eligibility	Compensation entitlements
Land (residential/ commercial/ public/ community)	<p>Full loss of plot (&gt;50%)</p> <p><i>Households with land losses lesser than 50% will be eligible for the entitlements for full loss of plot in the following cases:</i></p> <p><i>(i) the remaining land has irregular shape, not feasible to build house or other structures</i></p> <p><i>(ii) the condition of the remaining land is not feasible to continue normal residence and/or business activity to generate income</i></p> <p><i>(iii) Distance between the affected person's house and the pit latrine at the remaining land is lesser than the acceptable standard distance which may negatively affect the health of the affected persons</i></p>	Landowner and possessor	<p>The AH may choose between the following options:</p> <p>Land for land compensation through provision of replacement plot <sup>8</sup> at the resettlement site <sup>9</sup>.</p> <p>OR</p> <p>Cash compensation at negotiated price based on land market value determined through certified professional valuers or the government determined base value of land, whichever is higher.</p> <p>All taxes, registration, transaction and transfer costs included in the negotiation agreement.</p> <p>All government charged transaction costs related to acquisition of new housing / land provided as lump sum and included in the negotiation agreement.</p> <p>Priority to enrol in livelihood restoration measures including skill development, support for business and employment opportunities and equipment provision.</p>
		Occupant of land without land rights <sup>10</sup>	<p>The AH may choose between the following options:</p> <p>(i) Rental apartment housing at subsidized Governmental rates;</p> <p>OR</p> <p>(ii) Rent-to-own apartment housing at subsidized Governmental rates</p> <p>All taxes, registration, transaction and transfer costs included in the negotiation agreement.</p> <p>AHs who do not want to participate in (i) and (ii) above and chose to relocate on their own, based on informed decision, will still be entitled to receive relocation and transitional period assistance.</p> <p>Priority to enrol in livelihood restoration measures including skill development, support for business and employment opportunities and equipment provision.</p>

<sup>8</sup> A resettlement site is being developed by MUB under Tranche 2. It will have access to basic urban infrastructure (electricity, water, road and public transport) apart from access to kindergarten and school facilities.

<sup>9</sup> Affected persons with land ownership rights will be entitled for replacement plots with ownership rights, while the affected persons with land possession rights will be entitled for replacement plots with possession rights.

<sup>10</sup> Occupant of land without land rights includes two types of households, (i) AHs who live on public lands without official permission, and (ii) AHs who live on the land plot of land tenure holders and who do not have any land rights, and includes AHs who are children, siblings, relatives, acquaintances and lessees of the land tenure holders. To verify and determine the occupants of land without land rights that live on the land plot of land tenure holders as being separate households, the following will be used: (i) "Population & Household Registration Book" and official letter of reference by the Khoroo Administration; and (ii) Residential address on the national identification card with the affected land plot address.

Type of Impacts/ Risks	Specification	Eligibility	Compensation entitlements
		Land user	Advance notice of at least 6 months to initiate termination procedures as agreed in the land use certificate with MUB  All taxes, transaction and transfer costs associated with termination of the land use license to be paid to the land user.
		Lessee	The residential AH may choose between the following options:  (i) Rental apartment housing at subsidized Governmental rates;  OR  (ii) Rent-to-own apartment housing at subsidized Governmental rates.  Relocation and transitional assistance for a period of 3 months for lessees not opting for (i) or (ii) above.  Business and land lessees will be eligible to assistance in identification of alternate location, on a lease basis.  All taxes, registration, transaction and transfer costs included in the negotiation agreement.  Liaison support with landowner for any eligible refund of rental/lease advances paid.
	Partial loss of plot (<50%)  In some cases, even if the loss is less than 50%, it may be full loss as the remaining land cannot be used for original purpose. In such cases, if the AH decides, he/she can request that the land is fully acquired and would be eligible to the entitlement provisions applicable to full loss of plot.	Landowner, possessor	Cash compensation at negotiated price based on land market value determined through certified professional valuations or the government determined base value of land, whichever is higher.  All taxes, registration and transfer costs included in the negotiation agreement.
		Occupant of land without land rights	In case the AH cannot continue occupying the remaining land, the AH will be entitled to the provisions applicable to occupant of land without land rights experiencing full loss (>50%)
		Land user	Continuation of use right on remaining land If continuation of use rights on the remaining land is not viable or possible, advance notice of at least 6 months to initiate termination procedures as agreed in the land use certificate with MUB All taxes, transaction and transfer costs associated with termination or continuation (in case of partial loss) of the land use license to be paid to the land user.
		Lessee	Liaison support for continuation of rental / leasing arrangements within the plot.  Liaison support with landowner for any eligible refund of rental/lease advances paid, caused due to the partial loss of the rented/leased land.
	Structures (residential/ commercial/public / community)	Landowner, possessor, user, occupant of land without land rights	Cash compensation at full replacement cost for impacted assets and structures determined through professional valuation, without deduction for salvaged materials or the asset/structure depreciation.  Right to salvage materials from the compensated

Type of Impacts/ Risks	Specification	Eligibility	Compensation entitlements
			affected structures.
	Partial loss of structure	Owner, possessor, user, occupant of land without land rights	Cash compensation at full replacement costs for impacted assets and structures determined through professional valuation, without deduction for salvaged materials or the asset/structure depreciation.  Right to salvage materials from the compensated affected structures
	Moving or relocation of ger	Landowner, possessor, user, occupant of land without land rights, lessee	Cash compensation for cost of taking down and rebuilding of ger and for transportation to the new location or within the plot, as applicable;
Relocation of residential households	Relocation of residences to a different location or within the same plot	Landowner, possessor, user, occupant of land without land rights	Relocation and transitional period assistance for a period of 6 months for households requiring to move to a different location and for a period of 3 months for households requiring to move within the plot partially affected
Temporary disturbance	Occupation of lands (outside RoW of subprojects) for temporary period during construction, impacts on structures.	Landowner, possessor, user, occupant of land without land rights	Cash compensation negotiated with AP for: (i) the fence/structures affected due to temporary occupation; and (ii) rental fee for land for the period of temporary occupation.  Enable continued access to land, residences and businesses in the remaining plot;  Restoration of land to original status prior to handing over the lands to the landowner.
Businesses <sup>11</sup>	Any business loss due to land acquisition or construction activities by Project	All businesses temporarily affected <sup>12</sup>	Cash compensation towards the disruption in businesses, equivalent to the loss of business incomes for a period of 3 months, calculated based on tax receipts/other valid documents. If such documents are not available, the business loss shall be assessed based on the current average net income of typical/similar businesses in project areas determined by certified professional valuers.  If the above will be not be possible, the AH shall be compensated based on minimum wages for the period of interruption of business.
		All businesses requiring relocation to a different location	Cash compensation towards the relocation and transitional assistance for business incomes, equivalent to the loss of business incomes for a period of 6 months, calculated based on tax receipts/other valid documents, or, if such documents are not available, based on the current average net income of typical/similar businesses in the project areas determined by certified professional valuers.

<sup>11</sup> Businesses will include any business entities (registered or otherwise), formal or informal, operating at household level, activity that is carried out full time or part time and include any household activity that contributes to the income of the affected household.

<sup>12</sup> Temporarily affected businesses refer to those businesses that would be affected by involuntary resettlement impacts, which would result in either partial or full impacts on businesses and incomes during the period of construction.

Type of Impacts/ Risks	Specification	Eligibility	Compensation entitlements
			<p>If the above will be not be possible, the AH shall be compensated based on minimum wages for the period of interruption of business.</p> <p>Livelihood restoration measures including skill development, support for business and employment opportunities and equipment provision, based on the skills assessment and an assessment of needs of the individual households.</p> <p>Facilitation by MUB to obtain all licenses required for reestablishment of the businesses.</p>
Employment	Employment loss due to land acquisition or construction activities		
		All affected employees of affected businesses	<p>Compensation for loss of employment for 3 months wages for workers/employees that have been engaged for at least 1 year; otherwise entitlement is 1-month wage.</p> <p>Other labor benefits and retrenchment allowances according to the national labor law.</p> <p>Liaison support with the business owner towards continued employment</p> <p>Skill development support for business and employment opportunities.</p> <p>Preferential employment in project-related workforce, if available and desired by affected employees.</p>
Any impacts or risks that may result to further hardship on Vulnerable HHs	Any impacts or risks that may require additional measures or support or assistance given their vulnerability to address any impacts or risks caused by the project or improve their socio-economic conditions	Vulnerable APs	<p>(i) Livelihood restoration measures including skill development, support for business and employment opportunities; and equipment provision towards improvement of incomes or (ii) Cash assistance up to a maximum of six months at guaranteed lowest living level for vulnerable APs who are elderly and disabled who are not able to avail (i) above.</p> <p>(a) Preferential access to employment opportunities for affected vulnerable APs in the working age group, with requirement of guaranteed employment to at least one member of the affected household.</p> <p>(b) Facilitate enrolment of elderly and disabled APs in the state support programs/schemes, if not enrolled already.</p> <p>(c) Facilitate access to assistance that they are entitled to according to the Social Welfare Law.</p> <p>(d) Assistance in form of liaison support with authorities in reconstitution of business or employment.</p>
Impact on Schooling on young school children	Access to kindergarten and school facilities for affected kindergarten/school children	All displaced AHs with children requiring transferring from their kindergarten/school.	Coordinate with concerned schools or "Ministry of Education" to ensure that school children are accepted and enrolled in school/kindergarten at the new relocated location.

Type of Impacts/ Risks	Specification	Eligibility	Compensation entitlements
Unidentified Losses	Unanticipated impacts	All APs	To be identified during project implementation. Measures will be formulated as appropriate according to ADB policy and reported to ADB prior to implementation.

ADB = Asian Development Bank, AH = affected household, AP = affected person, HH = household, MUB = Municipality of Ulaanbaatar, RoW = right-of-way.

Source: ADB estimates.

## VI. INSTITUTIONAL ARRANGEMENTS AND IMPLEMENTATION

48. The Mayor of MUB has the overall responsibility for policy and coordination of the program implementation as the chairman of the USGADIP Steering Committee (SC), established in Jun 2019 by the Mayor's Resolution A/586 to establish the SC. The First Vice Mayor for the development policy of MUB is the Director of USGADIP, appointed in June 2019 by the Mayor's resolution B/111, and has the responsibility for program implementation, support and monitor the PMO activities. A program management office (PMO) was established in July 2014 by the order of MUB Mayor. The MUB, with support from the PMO and Land Management Agency (LMA) will ensure compliance with assurances, including safeguards and preparation, updating and implementation of LARPs. The PMO is supported by consultant teams, including specialists in land acquisition and resettlement, to ensure the effective implementation of project related land acquisition and resettlement activities. The roles and responsibilities of key stakeholders involved in the land acquisition and resettlement process is presented in Figure 4 below.



**Figure 4: Key Stakeholders in the Land Acquisition Resettlement Process, Their Roles and Responsibilities**

Responsibilities and involvement of stakeholders			
PMO	LMA	Governor's office/Municipality	Governor/Mayor
Preparation and approval of land acquisition and redevelopment plan (LARP) and submission of the approved plan to LMA			
Negotiations with affected households/residents in accordance with LARP and compilation of documents	Negotiations with affected households/residents in accordance with LARP and compilation of documents		
	Preparation of draft Governor's decree according to the negotiations		
	Review and comments on draft Governor's decree /by 2 managers and 3 divisions**/	Review and comments on draft Governor's decree /by 7 managers and 4 divisions*/	
			Issuance of Governor's decree on allocation of compensation
	Conclusion of contract with affected households according to Governor's decree and collection of supplementary documents as appendices of the contract		
	Confirmation of contract /Signed by 3 managers/	Monitoring on whether contract components are complete, request of funding from Ministry of finance and transfer of the funding to LMA account	
	Receipt of funding from Treasury of MUB and transfer of compensation to resident's account		
Internal audit and reporting to ADB	Acquisition of land from those who received compensation		
<p>* Municipality of UB city</p> <ol style="list-style-type: none"> <li>1. Governor of the capital city and Mayor of UB city</li> <li>2. First deputy of the governor in charge of development policies</li> <li>3. Deputy of the governor in charge of urban development issues of capital city</li> <li>4. Deputy of the governor in charge of air and environmental pollution of capital city</li> <li>5. Head of Governor's office</li> <li>6. Adviser to the Governor</li> <li>7. Adviser to the Governor</li> <li>8. Division of public administration</li> <li>9. Division of development policy and planning</li> <li>10. Division of finance and treasury</li> <li>11. Division of legacy</li> </ol>		<p>** Land management agency of the Municipality of UB city</p> <ol style="list-style-type: none"> <li>1. Head</li> <li>2. Deputy head</li> <li>3. Financial division</li> <li>4. Administration division</li> <li>5. Land acquisition division /head, senior officer</li> </ol>	

49. For each of the two subcenters to be taken up under Tranche 3 of the MFF, a resettlement specialist and two land acquisition and resettlement assistants have been hired within the PMO. The PMO resettlement staff will work closely with the land managers of the LMA in the planning, implementation of LARPs under Tranche 3. The PMO resettlement staff, with support from consultant teams' LAR specialists will (i) ensure that resettlement safeguard requirements are met in the formulation and implementation of the LARP. (ii) ensure LAR safeguard compliance and submission of a satisfactory LARP to MUB and ADB for review and concurrence prior to any resettlement implementation and the commencement of civil works.

50. Training and capacity building of PMO resettlement staff and the LMA land managers were carried out as part of Tranche 1 implementation. As part of Tranche 3 implementation, training programs and workshops will continue to be organized for the staff of the PMO, MUB, Khoroo and other government officials involved in LAR activities, including members of LAR WG, representatives of the APs and other stakeholders about the LARP provisions and implementation arrangements, as well as the principles and safeguards requirements of ADB resettlement policy, the updated and agreed RF and legislation of Mongolia. The workshop will also highlight the differences between the provisions of the ADB's Safeguard Policy Statement and the Mongolian laws and explain how to ensure that the ADB's Safeguard Policy Statement requirements are met.

51. The implementation of Tranche 1 subprojects and the training programs to the PMO and LMA staff during Tranche 1 implementation, have enhanced the capacities to carry out negotiations with the affected persons, valuation of land, structures and assets impacted consistent with ADB SPS requirements of replacement costs, and also in meaningful engagement with the communities and affected persons in ensuring timely redress of

grievances. PMO has been working closely with the LMA to minimize the current 77-day (average) period taken between the signing of the contract with the affected persons and the disbursement of compensation. This has been due to the multiple layer of approvals and checks on the compensation payments agreed in the contract, which is already based on an approved Mayor's decree. Capacity building efforts and business process enhancement of the current land acquisition and approval procedures of LMA will be carried out during Tranche 3 implementation towards minimizing this delay, and to ensure timely payment of compensation and assistance consistent with the requirements of LARP prior to displacement.

52. In accordance with the agreed RF, a Land Acquisition and Resettlement Working Group (LAR WG) for the Tranche 2 and Tranche 3 has been established by the Mayor's resolution A/192 in February 2020. The LAR WG is responsible for the overall management and supervision of the LAR activities for all the subprojects, and for timely decisions for LAR issues. The First Vice Mayor of MUB in charge of development policy is the chairman. The secretary is the Coordinator of USGADIP's PMO. The members are comprised of relevant district governors, officials of Land Management Agency, municipal water supply, road, state registration departments, Office of the Mayor, Capital city – Ulaanbaatar Housing Corporation, Capital city – Ulaanbaatar Property Use and Management Department, and representatives of APs. The LAR WG will have quarterly meetings to discuss the progress of LAR activities and any pending issues, and provide support to the LMA and PMO. Where necessary, LAR WG will have more meetings by the request of LMA and PMO on urgent issues that need immediate decisions and actions. The implementation of the LARP will be the responsibility of the LMA, under the guidance of LAR WG and with close coordination and support of the PMO.

## **VII. CONSULTATION, PARTICIPATION AND DISCLOSURE**

53. Consultations with AHs in Tranche 3 subcenters and other stakeholders were organized throughout Aug 2019 – Jan 2020. There were consultations with the representatives of AHs, USGADIP PMO, LMA, NOSK, and the design consultants. The consultations with the engineers of USGADIP PMO and consulting teams were carried out for possible options for design of the roads and infrastructure and public facilities, and options to avoid and minimize the LAR impacts were considered and reflected in the subprojects design. Consultations with the LMA, NOSK and USGADIP PMO specialists were held on provision of replacement land, social housing, and implementation arrangements. Based on the discussions the sites for the replacement land, social housing were determined, and changes in the implementation arrangements were suggested and reflected in the RF and this LARP. The consultations with the representatives of AHs were organized during the subproject design, SES and valuation of the affected land and properties in the subcenters. During the meetings, the APs were interested in the project activities, possibilities for connection to infrastructure networks, and the valuation of the land and properties. During the meetings 1000 brochures and 400 quarterly newspapers on USGADIP were distributed to the APs. Also, public consultation meetings with the APs were organized. Table 25 provides the list of consultation meetings. In addition to these consultation meetings, the APs were consulted during the household socioeconomic surveys and the valuation of assets and structures.

54. During the public and individual meetings with APs information on (i) USGADIP and its progress, (ii) general information on ADB's LAR safeguard policy and principles, RF, eligibility and entitlements, compensation valuation (full replacement value), GRM, the LAR implementation procedures, and Mongolian legislation, (iii) the planned roads, infrastructures and social facilities and the scope of LAR, were provided and explained. In the public consultation meetings representatives of about 485 AHs, 215 females and 270 males,

participated. The meetings were held at the Citizens Hall of the respective khoros of the subcenters or at the schools located in the neighbourhood of the subcenter residents and AHs. The list of participants and photo of the meetings are provided in the Annex 5: Participants of Public Consultation Meetings.

55. More public and individual consultations with the Tranche 3 AHs and other stakeholders shall be organized during the detailed design and preparation of the updated LARPs during 2020-2021.

**Table 25: Consultation Meetings**

No.	Date	Venue	Participants	Key issues discussed/raised
1	1 Aug - 25 Dec	PMO, USGADIP	PMO engineers, resettlement specialists, design consultants	Preliminary design, FS design, options for design, options for avoiding and minimizing LAR impacts
2	15 Aug - 30 Nov	Tolgoit and Sharkhad subcenters	Representatives of about 30 AHs	The design of the planned facilities and infrastructure, possibilities of households to connect to the infrastructure
3	20 Sep - 30 Nov	PMO, USGADIP	PMO resettlement specialists, NOSK	The existing grievance mechanism, the Institutional arrangements, compensation valuation for land, replacement land and social housing
4	9 Oct - 25 Nov	LMA	LMA management and resettlement specialists	LAR implementation arrangements, replacement land
5	15 Oct - 30 Nov	Tolgoit and Sharkhad subcenters	Representatives of about 40 AHs	The land and property valuation, full replacement cost and compensation for land.
6	15 Nov, 19 - 23 Jan, 20	Tolgoit and Sharkhad subcenters	Representatives of about 20 AHs	Tranche 3 activities in the subcenters, the timeline for the activities, the compensation for land and properties, what will be the basis for determining compensation and how the valuation will be carried out.
7	1-Nov-19	School No. 79, Khoroo#17, Bayanzurkh District	81 (25f, 56 m) Representatives of AHs	The issues discussed and raised at these public consultation meetings are summarized in paragraph 60 below
8	15-Nov-19	Citizen Hall of Khoroo#17 of Bayanzurkh District (at 1200 hours)	Representatives of AHs 53 (31f, 22 m)	
9	15-Nov-19	Citizen Hall of Khoroo#17 of Bayanzurkh District (at 1400 hours)	76 (31f, 45 m) Representatives of AHs	
10	15-Nov-19	School No. 106, Songinokhairkhan District (at 1700 hours)	38 (23f, 15 m) Representatives of AHs	
11	16-Nov-19	School No. 107, Songinokhairkhan District	109 (34f, 75 m) Representatives of AHs	
12	21-Nov-19	School No. 42, Songinokhairkhan	63 (39f, 24 m) Representatives of AHs	

No.	Date	Venue	Participants	Key issues discussed/raised
		n District		
13	23-Nov-19	School No. 42, Songinokhairkhan District	65 (32f, 33 m) Representatives of AHs	
		<b>Total</b>	485 (15f, 270 m)	

AH = affected household, LMA = Land Management Agency, LAR = land acquisition and resettlement, PMO = program management office, m = meter, USGADIP = Ulaanbaatar Urban Services and Ger Area Development Investment Program.

Source: Asian Development Bank.

56. The main issues and concerns that were raised by the APs during the public consultation meetings are as follows:

- (i) In general, the participants are supportive of the USGADIP.
- (ii) The participants were commenting about the political interference in the development projects and questioned if the project will continue even after the elections (2020 parliamentary elections).
- (iii) The participants were interested about the timeline of the overall USGADIP and, particularly the LAR activities and construction works.
- (iv) The participants are willing to know the locations of the urban infrastructure and social facilities to ensure the status of land acquisition and resettlement, and find out how they will be affected, i.e., fully, partially, temporary or permanently.
- (v) The participants clarified what are the steps/procedures for the LAR, the compensation and valuation. Especially, the participants were interested in how the valuation is carried out and what will be the value of their compensation, and if trees and bushes will be compensated.
- (vi) Some participants clarified, if the program has any support like transitional apartments/housing for AHs.
- (vii) Some participants were interested what happens to the AHs, who are not landowners, i.e. the households - occupants who do not have land rights and renters of housing/land on the plot of the landowners.
- (viii) Some participants expressed willingness to have more direct communication with the project, rather than through the kheseq leaders. On the other hand, some of the participants were preferring the communications to be organized through the kheseq leaders. The khoroo officials and kheseq leaders emphasized the need for simple and clear messages for the AHs.
- (ix) Few participants were clarifying about affected businesses and how the businesses are to be compensated.
- (x) Some participants clarified what happens to the buildings that are under construction, and whether they should go ahead with the construction activities.
- (xi) Many of the participants wanted to know how much is the compensation in their particular cases.
- (xii) Some participants asked if they can swap their land for an apartment housing.
- (xiii) At the consultation meetings some of the AHs expressed their unwillingness to give up their land and move. On the other hand, many of the AHs expressed willingness to provide their land and move, if the compensation valuation will be good enough, which will be known after the compensation valuation. In general, the tendency show that most of the AHs are willing to negotiate and agree to LAR.

57. In response to the issues and concerns raised by the APs, the resettlement specialists from the USGADIP consulting team and PMO, have explained in detail that LAR will be implemented in accordance with the relevant legislation of Mongolia and ADB SPS and

procedures. Information on the procedures for approval of the project and loan agreement by Government of Mongolia, the project preparatory works, preparation and approval of technical designs etc. were explained and the latest timeframe for the implementation of the project provided. Also, the procedures for LAR implementation were explained and that the LAR works start with socioeconomic survey, estimated valuation etc. and that people can stay on their plots until they are paid the full compensation and the start of construction works. The main concern expressed by the APs during the individual as well as public consultations were the compensation valuation for land and properties. It was clarified that the compensation valuation will be based on full replacement value and emphasized that one of ADB's main principles is negotiated and mutually agreed LAR and that the existing LAR practice and legislation of Mongolia is based on the negotiated agreement, therefore APs will be able to negotiate and agree on the issues related to LAR with MUB. Also, it was informed that each AP will be provided with the details of their compensation valuation and that they will be given sufficient time to consider the proposed compensation and discuss among themselves as well, once the final technical design is approved and the compensation valuation work is completed. The participants were explained that the designs and exact footprints of the subprojects will be known only after the completion of the detailed designs, and there might be some changes to the locations and consequently the impacts on the individual assets and properties. The communities were also informed that the cut-off date would be finalized upon completion of the final designs after which a detailed survey of the assets and structures to be impacted will be carried out.

58. For queries from the APs related to provision of transitional apartments/housing, it was clarified that transitional assistance and support for a period of 6 months will be provided for households requiring to relocate from their existing locations, and occupants of land without land rights will be eligible for social housing at government subsidised rates. The APs were explained of the entitlements that were available to the AHs who do not have land rights to the land parcels affected. It was further clarified that (i) specific impacts on the individual households and the timing of the project implementation will be informed to the communities after the completion of the detailed designs; (ii) there would be a detailed assessment of losses that would be carried out and the LARP updated and approved by MUB and ADB prior to any compensation payments; (iii) a grievance redress mechanism in line with ADB requirements and Government requirements has been established, and how the communities including the affected persons can access the grievance redress process, for any of their concerns related to land acquisition and resettlement impacts; and (iv) the consultations with the affected persons would be continued during the subsequent stages of the project preparation and implementation.

## **VIII. GRIEVANCE REDRESS MECHANISM**

59. The MUB has established a Grievance Redress Mechanism (GRM) for USGADIP to support the affected persons on problems arising from land acquisition and associated impacts, and provide means by which the various stakeholders may be consulted and negotiated agreement reached, paying particular attention to the impacts on vulnerable groups.

60. During implementation of Tranche 1, the PMO has harmonized its GRM with MUB's grievance redress procedures, in parallel to the USGADIP GRM, the affected persons can lodge their grievances by visiting MUB's office or submitting the grievance by means such as SMS, smart UB application, phone and website. Within this system, the grievance recipient of MUB will convey it to PMO through a web portal where PMO is registered and has access to its designated window where the grievances are posted. Based on the reports of the external monitoring of the resettlement plan implementation of Tranche 1, consultations carried out with affected persons including the complainants to ADB's office of Special

Project Facilitator confirm that (i) the existing GRM process established has been accessible to the communities and the affected persons are familiar with the existence of the GRM, which is evident from the number of grievances that have been registered during the Tranche 1 implementation. A key concern on the GRM process has been the delays in resolving concerns related to disbursement of compensation payments after signing contracts with the affected persons even after displacement from the original location. It is now agreed with MUB that no displacement shall occur prior to full payment of all compensation and assistance negotiated with the affected person and laid down in the Mayor's decree for award of compensation. While this is likely to delay some civil work activities, MUB is working closely with the PMO in expediting an early payment of compensation and resettlement assistance and to minimize the multiple approvals required between the Mayor's decree and payment of compensation.

**Table 26: Grievance Redress Mechanism Timelines**

Steps	Actors/Actions	Timing
1	AP lodges grievance with PMO, where the PMO assigns the grievance redress to the Resettlement Specialist	1 week
	PMO Resettlement Specialist addresses grievance with the support of LMA and PMO, informs AP and proposes resolution	
	PMO initiates action for resolution	1 week
If grievance is not resolved		
2	PMO submits grievance to relevant division/office/district of MUB	1 week
	Relevant division/office/district of MUB addresses grievance, informs AP through PMO and proposes resolution	
	Relevant division/office/district of MUB initiates action for resolution with the support of PMO	1 week
If grievance is not resolved		
3	PMO submits grievance to LAR WG	1 week
	LAR WG addresses grievance and informs AP through PMO and proposes	
	LAR WG initiates action for resolution with the support of PMO	1 week
If grievance is not resolved		
4	Grievance is referred to courts	Open

AP = affected person, LAR = land acquisition and resettlement, PMO = program management office, m = meter, WG = working group, USGADIP = Ulaanbaatar Urban Services and Ger Area Development Investment Program.

Source: Asian Development Bank.

61. With specific regard to land disputes, in accordance with the Land Law (Article 60, "Settlement of Land Related Disputes"), these will be settled by the relevant Khoroo Governor. Where this is unsuccessful, the dispute shall be settled by a higher-level authority, or in court. Alternatively, APs may also go directly to the District Land Management Office.

62. If an AP is still not satisfied and believes they have been harmed due to noncompliance with ADB policy and they have made good faith efforts to solve their problems by working with the PMO and MUB, and ADB Project Team, they may submit a complaint to ADB's Office of Special Project Facility or Office of Compliance Review in accordance with ADB's Accountability Mechanism (<https://www.adb.org/site/accountability-mechanism/main>).

## IX. COMPENSATION STANDARDS, RELOCATION AND REHABILITATION STRATEGY

63. This section presents the compensation standards for each type of loss as well as transaction and relocation costs. It also presents the rehabilitation strategy regarding households that may be vulnerable.

64. The compensation rates used for land and structures are based on the valuation of the certified property appraiser in accordance with Mongolian Valuation Standards and International Valuation Standards (IVS). Appraisal activities were carried out between October and December 2019.

65. The bases of compensation negotiation for key items are presented in the next paragraphs below. These values will be reviewed and finalized during LARP updating based on final technical design and negotiations with the AHs. The preliminary estimates of the compensation for affected land and structures for the AHs, who are landowners are provided in Annex 6: Compensation estimates for land and structures. The compensation estimates for AHs, occupants of land without land rights, is included in this Annex 6 under the landowner AHs, as at this stage, it was not possible to conduct detailed measurement survey for each AH. The compensation estimates will be done and clearly identified for each AHs, including occupants of land without land rights during the preparation of the updated LARP.

### A. Compensation standard for land

66. It is currently estimated that the market prices of land are at a rate of MNT 31,000 – 137,000 per m<sup>2</sup> in Tolgoit subcenter and MNT 35,000 – 100,000 per m<sup>2</sup> in Sharkhad subcenter depending on the location of affected land. During the updating of this LARP, the project will engage a certified property appraiser as well. Compensation rates shall be discussed and agreed by MUB with the landowners.

### B. Compensation standard for structures

67. For each type of affected structures, full replacement costs were estimated by the certified property appraiser. The full replacement cost for the structures include the current market rates for purchasing new materials, costs for transportation, machinery and labor, and all other costs that will occur to replace the lost structure. For the full replacement cost estimation, the different types of structures were identified and listed, and the costs were estimated based on the studies of current market prices and using the Appendix 3, the "Rules for application of reference unit capability of construction" approved by the Resolution 203 of 2016 of Minister for Construction and Urban Development, which establishes a unit capacity norm. The full replacement cost of residential houses vary between MNT270,000-750,000 depending the type of housing, materials and availability of water/heating/sewerage on the land parcels. For this draft LARP, the rate of MNT420,000 which reflects the replacement cost for most of the structures that would be impacted within the project centers has been adopted. The detailed account of preliminarily estimated compensation rate for each type of affected structures is provided in Tables 27 and 28: Estimated compensation rates for structures.

**Table 27: Estimated Compensation Rates for Structures – Tolgoit subcenter**

No	Affected structures		Unit	Unit Price MNT
1	Residential house	Wood, brick, hollow block, etc.	m <sup>2</sup>	420,000
2	Fence	wooden	m <sup>2</sup>	24,920
		concrete	m <sup>2</sup>	45,500

No	Affected structures		Unit	Unit Price MNT
3	Gate of the fence	sliding	pc	850,000
		sliding	pc	600,000
		double	set	350,000
		small	pc	85,000
4	Small storehouse and entrance of house	wooden	m <sup>2</sup>	119,000
		Sandwich	m <sup>2</sup>	691,600
5	Garage		m <sup>2</sup>	255,000
6	Concrete area		m <sup>2</sup>	32,300
7	Green house			14,920
8	Cost of moving		pc	250,000
9	Ger to be moved		pc	250,000
10	Container to be moved		pc	400,000
11	Latrine	wooden	pc	477,702
12	Pit for liquid waste		m <sup>3</sup>	63,133
13	Tree	bushes/berry trees	pc	38,300
14	Poles	Wooden	pc	6,000
		Iron	pc	21,606

**Table 28: Estimated Compensation Rates for Structures – Sharkhad subcenter**

No	Type of loss		Unit	Unit Price MNT
1	Residential house	Wood, brick, hollow block etc.	m <sup>2</sup>	420,000
2	Fence	wooden	m <sup>2</sup>	24,920
		concrete	m <sup>2</sup>	45,500
		Iron	m <sup>2</sup>	18,500
		iron2	m <sup>2</sup>	40,800
3	Gate of the fence	sliding	pc	850,000
		sliding	pc	600,000
		double	set	350,000
		small	pc	85,000
4	Small storehouse and entrance of house	wooden	m <sup>2</sup>	119,000
		Iron	m <sup>2</sup>	255,000
5	Garage		m <sup>2</sup>	255,000
6	Concrete area		m <sup>2</sup>	32,300
7	Concrete base		m <sup>3</sup>	268,668
8	Green house			14,920
9	Cost of moving		pc	250,000
10	Ger to be moved		pc	250,000
11	Container to be moved		pc	400,000
12	Iron warehouse to be moved		pc	500,000
13	Basketball facilities to be moved		pc	680,000
14	Latrine	wooden	pc	511,694
15	Pit for liquid waste		m <sup>3</sup>	63,133
16	Tree	Bushes/berry trees	pc	38,300
17	Poles	Wooden	pc	6,000
		Iron	pc	21,606



### **C. Compensation standard for business and livelihood loss**

68. The loss of business and livelihood will be compensated based on the specific cases for each type of businesses and livelihood activities based on the consultations with the APs. This consultation and agreement with the APs will be carried out during the preparation of the updated LARPs. When updating the LARPs, the provisions for the compensation entitlements as set in the Eligibility and Entitlement Matrix, refer to table 24, will be applied.

69. The loss of business and livelihood will be compensated in cash equivalent to the loss, i.e., for the period of interruption of business or livelihood activities based on tax receipts or other valid documents. If such documents are not available, based on the current average net income of similar businesses or livelihood activities in the project areas determined by certified professional valuers. If the above will be not be possible, the businesses and AH shall be compensated based on minimum wages for the period of interruption of business or livelihood activities. Livelihood restoration measures including skill development, support for business and employment opportunities and equipment provision, based on the skills assessment and an assessment of needs of the individual households will be provided. If there are needs for obtaining licenses or other permissions to be required for reestablishment of the businesses, it will be facilitated by MUB.

70. The losses or net income for some common businesses and livelihood activities such as shops for food and small household items is estimated to be MNT1,000,000 per month based on the valuation of the certified property appraiser and this is reflected in the compensation for the AHs and in the LAR budget. Based on the estimation, in Tolgoit subcenter it is calculated that 5 AHs would need to be compensated for total of 30 months, i.e., MNT30,000,000, and in Sharkhad subcenter it is calculated that 21 AHs would need to be compensated for total of 126 months, i.e., MNT126,000,000. Also, it is estimated that the 87 AHs who have livelihood/income earning activities on their land parcels, would need to be compensated for total of 522 months, i.e., MNT522,000,000. Thus, the total estimated compensation for the businesses and livelihood activities is MNT678,000,000.

71. The compensation for the loss of employment is estimated to be for 3 months. The average salary of the for the 252 employees (61 employees in 26 affected businesses and 191 employees in AHs with livelihood/income earning activities on their land parcels) is MNT844,000 per month. Thus, the total estimated compensation for the loss of employment is MNT638,064,000 (252 employees x MNT844,000 x 3 months). During the update of this LARP, the impacts on the employment should elaborated and finalized which of the employees will be eligible for compensation. The total estimated compensation for business, livelihood and employment is MNT1,316,064,000 (MNT678,000,000 + MNT638,064,000).

### **D. Compensation standard for transaction costs**

72. All transaction costs will be covered by the subproject. This means that where APs are being supported in the formalization of their land tenure, or where they are relocating to a new plot, or where there is a change in their land parcels all the fees associated with these processes will be provided. This includes any fees for the preparation of cadastral maps, issuance of cadastral maps, issuance of land possession certificates, issuance of land title certificate or other required service fees. Also, in the case of relocation, all government charged transaction costs related to acquisition of new housing/land will be provided as lump sum and included in the negotiation agreement. Rates for these fees are dependent on the characteristics of individual transactions. The following will apply:

- (i) For cadastral surveying and mapping MNT50,000 will be paid.
- (ii) For cadastral map issuance fee MNT2,500 will be paid.
- (iii) For land tenure certificate by LMA - possession MNT20,000

- (iv) For registration of the land titles by General Authority for State Registration (GASR) for possession right MNT10,000 will be paid.
- (v) For registration of the land titles by GASR for ownership right no fee, if this first-time registration and MNT8,000 if the registration is to make changes (change of size, address, additional information etc.) to the land ownership title then MNT 8,000 will be paid.

73. The fees and rates for the transaction costs will be specified for each APs, case by case depending on the LAR impact. There might be other fees or costs not included above. Such cases will be identified and appropriately compensated during the preparation of the updated LARPs. Table 29 below shows the estimated costs for transactions costs for the APs that will need cadastral surveying and mapping, cadastral map, and for all APs as there will be need for registration of newly acquired land or properties, or changes in the existing land and properties. There might be different rates for different registrations, thus an estimated rate of MNT20,000 was used for calculations of the costs.

**Table 29: Estimated Transaction Costs for Tranche 3**

Type of cost	Unit cost, MNT	No. of APs	Total, MNT
Cadastral surveying & mapping	50,000	372	18,600,000
Cadastral map issuance	2,500	372	930,000
Registration of changes in land, new properties etc.	20,000	1,324	26,480,000
<b>Total</b>			<b>46,010,000</b>

#### **E. Livelihood rehabilitation support**

74. When updating this LARP after negotiations and discussions with the AHs on LAR activities, compensation and specific measures to improve the livelihoods of the AHs, with special focus on vulnerable AHs, will be agreed in detail. The livelihood rehabilitation will include measures such as skill development, support for business and employment opportunities, and equipment provision for income improvements etc. For the vulnerable AHs, there could be support such as priority access to the rehabilitation measures, preferential access to employment opportunities. For vulnerable APs who are elderly or disabled and who cannot avail the rehabilitation measures, provide cash assistance at guaranteed lowest living level, facilitate enrollment in the state support programs, if not enrolled, and any other assistances they are entitled to according to the legislation such as the Social welfare law etc. The livelihood rehabilitation support measures will commence upon the finalization of the agreement on LAR between the AH and MUB. These measures and status of activities carried out will be included in the LAR Monitoring reports. This will be monitored to ensure that appropriate livelihood improvement measures are planned and implemented accordingly. Based on the unit costs for livelihood support provided to 96 AHs under Tranche 1, this LARP adopts a unit rate of MNT1,400,000 (~USD500) per household, the total estimated budget for livelihood rehabilitation support is MNT778,400,000 (556 AHs x MNT1,400,000), the 556 AHs consist of 87 AHs who reported to have livelihood/income earning activities on the land parcel and 469 potentially vulnerable AHs. The exact nature of livelihood or skill development support including provision of equipment, will be determined through an individual needs' assessment survey carried out during the updating and implementation of LARP.

## **F. Relocation and transitional allowances**

75. For AHs who are moving to another locations, an estimated moving cost of MNT250,000 will be provided. Also, for AHs that need to relocate their gers, an estimated moving cost of MNT250,000 will be provided.

76. MUB and PMO to provide a 6 months transition period assistance towards rental support, amounting to 1,800,000 MNT (300,000 MNT/per month x 6 months) for households whose houses are fully affected by land acquisition, to the following AHs:

- (i) Landowner/possessor whose house is fully affected and has to relocate
- (ii) Occupant without land rights (considered as a separate household) who is living in the same house of the landowner (either households who live in gers on the land of landowner, living for free or paying a rent) and the house owned by the landowner is fully affected and has to relocate.
- (iii) Occupant without land rights who owns the fully affected ger or house (either households who live in gers on the land of landowner, living for free or paying a rent) and has to relocate
- (iv) Occupant without land rights who does not own the fully affected ger or house (either households who live in gers on the land of landowner/possessor/user, living for free or paying a rent) and has to relocate.

77. These unit rates for relocation and transitional allowances, will be further reviewed and updated, if required, during the updating of LARP.

## **X. RELOCATION STRATEGY**

78. The landowners and possessor AHs who are fully affected, are entitled to replacement plot with basic services in relocation site, as an alternative to cash compensation. The occupants of land without land rights are entitled to rental or rent-to-own housing in designated social housing.

79. MUB and USGADIP is preparing a relocation site for land for land compensation in Moringiin Davaa, near the International airport, with access to basic urban and social services, including electricity, water, roads, public transportation, school and kindergarten. There will be at least 120 land plots available for land for land compensation in Moringiin Davaa.<sup>13</sup> Also, MUB and USGADIP, in cooperation with NOSK, the Capital/Ulaanbaatar city Housing Corporation, is preparing social housing to be used as relocation housing for the eligible occupants of land without land rights. The social housing is being planned in the Khanyin Material area, close to the Bayankhoshuu subcenter. The relocation housing will be provided at subsidized government rate set by the NOSK. There will be two apartment blocks with total of 126 units available for social housing. PMO is discussing with MUB for identification of more social housing sites to be available during the implementation of Tranche 3 LARPs. The relocation site in Moringiin Davaa and social housing in Khanyin Material are expected to be available by third or fourth quarter of 2020. The relocation strategies were presented during the preparation of this LARP and will be in detail presented

---

<sup>13</sup> The site being developed as a resettlement location at Moringiin Davaa has 253 plots and about 130 plots have been chosen by AHs in Tranche 1 of the program. The remaining plots will be available to be chosen by the titleholders in lieu of cash compensation. Based on experiences in Tranche 1 and the preferences of the titleholders to prefer cash compensation over replacement plot option, it is considered that the Moringiin Davaa site will be sufficient to provide replacement plots for AHs under Tranches 2 and 3. MUB will identify and develop other suitable sites, in the event of the 253 plots at the Moringiin Davaa being fully taken by the AHs.

to the eligible APs during the implementation of the LARPs, for informed decision making by the APs.

80. The relocation site and social housing, rental or rent-to-own, details of the location, area, available services, the rates for rent and rent-to-own, the processes for obtaining the legal titles for the land or housing, site selection, and host population integration, if any, etc. will be finalized during the preparation of the updated LARP. MUB is committed to make available to eligible AHs, provision of social housing and relocation sites (based on their entitlements), prior to the displacement of AHs from their current location.

## XI. BUDGET AND FINANCING

81. The total estimated cost for implementation of this LARP, MNT 50,075,014,453 (USD 18,322,362), is an integral part of the Tranche 3 subprojects. The MUB is responsible for timely allocation of funds needed to implement LAR activities of Tranche 3. The funds for LAR activities will be budgeted and granted by the MUB to PMO. The budget in this draft LARP presented below remains estimation, as there will be adjustments to the unit rates and/or quantities of structures and land, based on the negotiations with the APs and correctness/incorrectness of the supporting documents such as land certificates, cadastral maps, state title certificates for the buildings, taxation documents, and the final technical design, DMS, etc. The contingency is estimated at 10% of the compensation items, due to the preliminary nature of the budget estimation and the need for negotiations and agreement with the APs. The budget is to be finalized based on negotiations and agreements with the APs during the preparation of the updated LARPs.

**Table 30: Land Acquisition and Resettlement Budget**

No.	Type of loss/compensation	Costs/MNT
<b>A. Tolgoit subcenter</b>		
1	Land	4,967,014,776
2	Structures	10,526,767,385
<b>Subtotal A</b>		<b>15,493,782,161</b>
<b>B. Sharkhad subcenter</b>		
3	Land	6,973,069,260
4	Structure	18,449,601,443
<b>Subtotal B</b>		<b>25,422,670,703</b>
<b>C. Other costs</b>		
5	Transaction costs	46,010,000
6	Moving costs	273,000,000
7	Compensation for business/livelihood/employment loss	1,316,064,000
8	Livelihood rehabilitation support	778,400,000
9	Transitional period assistance	1,580,400,000
<b>Subtotal C</b>		<b>3,993,874,000</b>
<b>Total for Compensation Measures, items A+B+C</b>		<b>44,910,326,863</b>
10	Administration costs, 0.5% of items A+B+C	224,551,634
11	Contingency, 10% of items A+B+C	4,491,032,686
12	External Monitoring, 1% of items A+B+C	449,103,269
<b>GRAND TOTAL</b>		<b>50,075,014,453</b>

82. The LMA with the support of PMO will manage the process of formal contractual agreements with the APs and disbursement of compensations. MUB, after LMA having concluded contractual agreements about the LAR with the APs, will transfer the compensation to the APs. Payment of at least 60% of the compensation will be made at the time of signing agreement or within 1 month of the time of conclusion of contractual agreements related to LAR. The remaining payment will be paid prior to vacating the

affected land and/or assets. Disbursement of compensation and entitlements will be carried out via bank transfer to the bank account of the APs. No land will be acquired by the MUB or handed over to the PMO for commencing construction works prior to implementation of approved LARP, and full payment of due compensation and other LAR entitlements to the AP.

## XII. IMPLEMENTATION SCHEDULE

83. The indicative implementation schedule indicating the timeline for LAR activities implementation of the Tolgoit and Sharkhad subcenters' LARP is shown in Table 30 below. This preliminary schedule was prepared based on the Tranche 3 implementation schedule.

**Table 31: Land Acquisition and Resettlement Plan Implementation Schedule**

LARP ACTIVITIES	2019				2020												2021												2022													
	9	10	11	12	1	2	3	4	5	6	7	8	9	10	11	12	1	2	3	4	5	6	7	8	9	10	11	12	1	2	3	4	5	6	7	8	9	10	11	12		
Identification of LAR scope																																										
Field verification and modification of technical design																																										
Formation and meetings of LARC, LARWG																																										
Approval of technical design																																										
Notification of individual APs and of cut-off date																																										
Land and property measurements and valuation surveys																																										
Census and socio-economic survey, and identification of vulnerable HUs																																										
Preparation of draft LARP																																										
AP consultation & disclosure of draft LARP																																										
Revision of LARP																																										
Endorsement of final LARP by MUB																																										
ADB review and approval																																										
Disclosure of approved LARP on ADB website and in AP community																																										
Funding for LAR compensation																																										
Conclusion of contractual agreements																																										
AP consultation modalities / timing																																										
Disbursement of compensation, and provision of livelihood activities																																										
Acquisition of land and other assets																																										
Commencement of civil works																																										
Internal Monitoring																																										
External monitoring and evaluation																																										

## XIII. MONITORING AND EVALUATION

84. Monitoring of compliance with the LARP during implementation will be carried out by the PMO, External Monitoring Agency (EMA) which may be a local consulting firm or NGO, or a qualified individual. Monitoring will be conducted with both internal and external indicators.

85. The PMO will conduct internal monitoring of LARP implementation and submit monthly reports to the MUB. The PMO will also include the results of internal monitoring in its quarterly reports to the ADB. These reports will also focus on the progress of LARP implementation.

86. The objectives of internal monitoring will be to ensure: (i) proper execution of the responsibilities of key stakeholders; (ii) participation of affected people in internal monitoring; (iii) protection of the rights of affected entities under Mongolian laws, the ADB Safeguard

Requirements, RF and the subprojects LARPs; (iv) adequate and prompt payment of compensation; and (v) timely grievance redress. All data collection and analysis will be disaggregated by gender.

87. External monitoring will be carried out semi-annually during the implementation of LARPs and its results will be reported to the PMO and ADB in semi-annual reports at the end of each input. The resettlement specialists of the project implementation consultant's team will review and discuss the external monitoring design with the EMA. The external monitoring process will include the following: (i) review and verification of the internal monitoring reports of the PMO; (ii) identification and selection of impact indicators; (iii) impact assessment through quantitative and qualitative surveys; (iv) consultation with local stakeholders; (v) assessment of compliance with local laws, the ADB's SPS on IR, RF and the LARP; (vi) recommendation of land acquisition process modification and adaptation measures; (vi) lessons learned for future resettlement policy formulation and planning; and (viii) all data collection and analysis will be disaggregated by gender.

88. The following are some of the external monitoring key indicators:

- (i) Economic status of affected households, including employment, income and household assets.
- (ii) Status of vulnerable persons, in terms of food security, household demographics, livelihoods and health.
- (iii) Impact of land acquisition on women, children, elderly, the poor and other vulnerable groups.
- (iv) Degree of support for and post land acquisition status of affected vulnerable households.
- (v) Perceptions of affected entities regarding the implementation of the land acquisition process.
- (vi) Participation and involvement of affected entities in LARP implementation.
- (vii) Effectiveness and fairness of valuation, compensation, assessment and disbursement measures.
- (viii) Implementation and effectiveness of income restoration measures.
- (ix) Effectiveness and fairness of GRMs.
- (x) Level of satisfaction among affected entities in the post-resettlement period.
- (xi) Adequacy of resettlement funds and results of financial audits.

89. The EMA will carry out post-implementation evaluation on the basis of the socio-economic baseline surveys 1 year after the completion of land acquisition activities, to ascertain whether the components proposed under the Tranche were implemented consistent with the objectives and provisions of the LARP. If the objectives have not been achieved, the EMA will recommend remedial measures.

## **ANNEXES**

Annex 1:	Tolgoit and Sharkhad Subcenter Land Acquisition and Resettlement Mapping
Annex 2:	Affected Households
Annex 3:	Potentially Vulnerable Affected Households
Annex 4:	Affected Households with Business and Livelihood Activities on their Land
Annex 5:	Participants of Public Consultation Meetings
Annex 6:	Compensation Estimates for Land and Structures



## Annex 1: Tolgoit and Sharkhas Subcenters Land Acquisition and Resettlement Mapping

### Tolgoit Subcenter Land Acquisition and Resettlement Overview Map





## Tolgoit Subcenter Land Acquisition and Resettlement Mapping

### Tolgoit Roads and Infrastructure



### Tolgoit Kindergarten and Green Belt

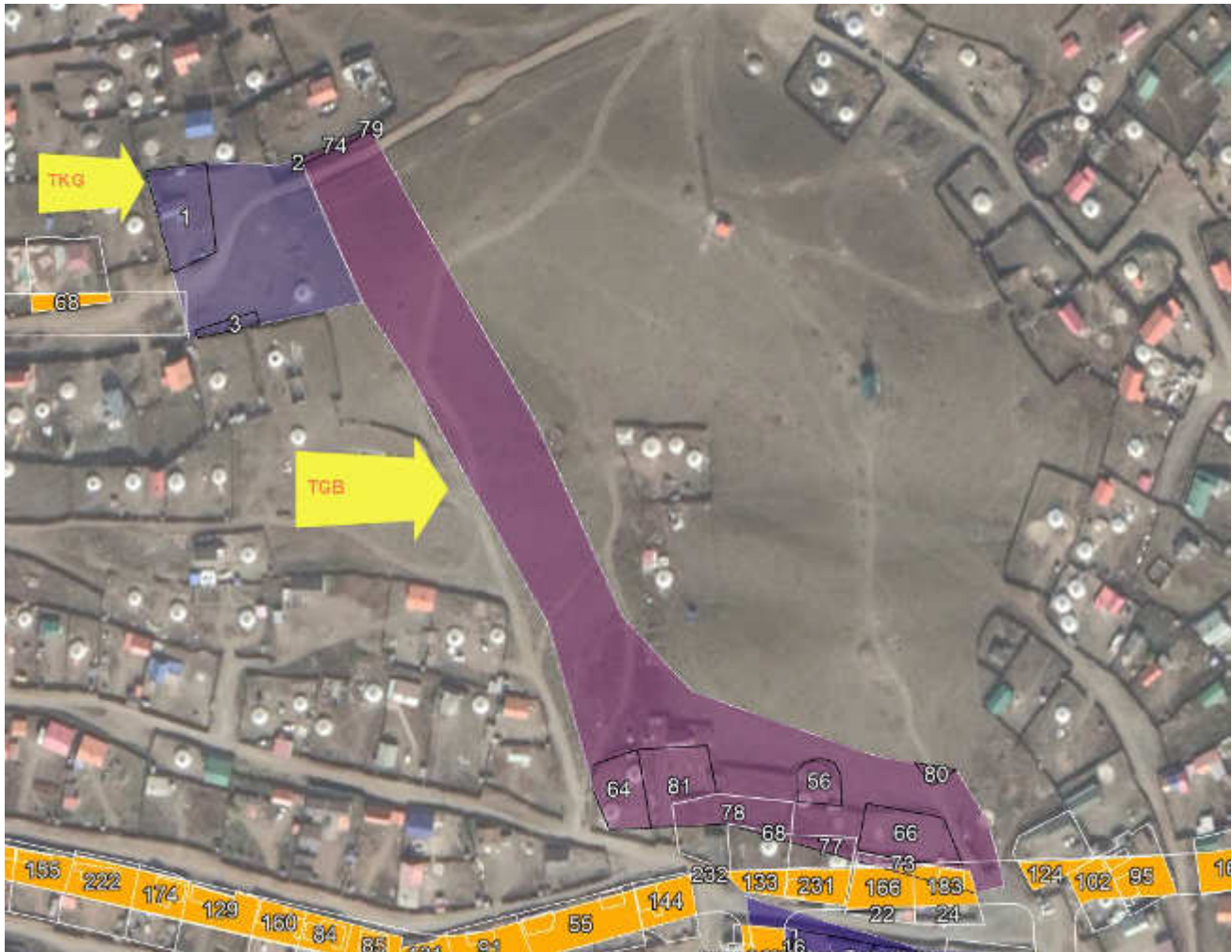



# Tolgoit Sports Complex, Business Incubator Center and Community Development Center

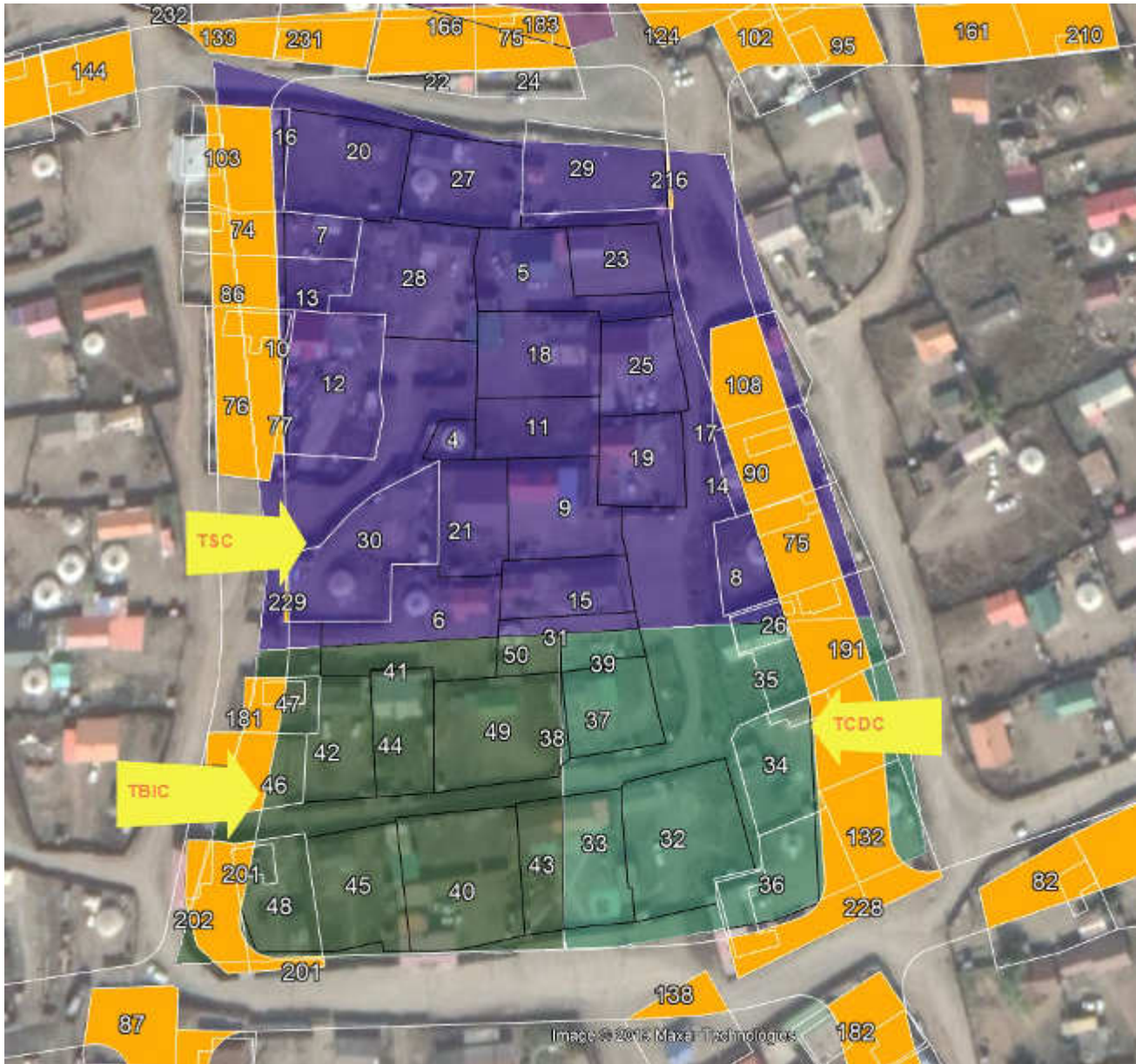

### Sharkhad Subcenter Land Acquisition and Resettlement Overview Map





## Sharkhad Subcenter Land Acquisition and Resettlement Mapping

### Sharkhad Roads and Infrastructure









### Sharkhad Green Belt and Sports Complex

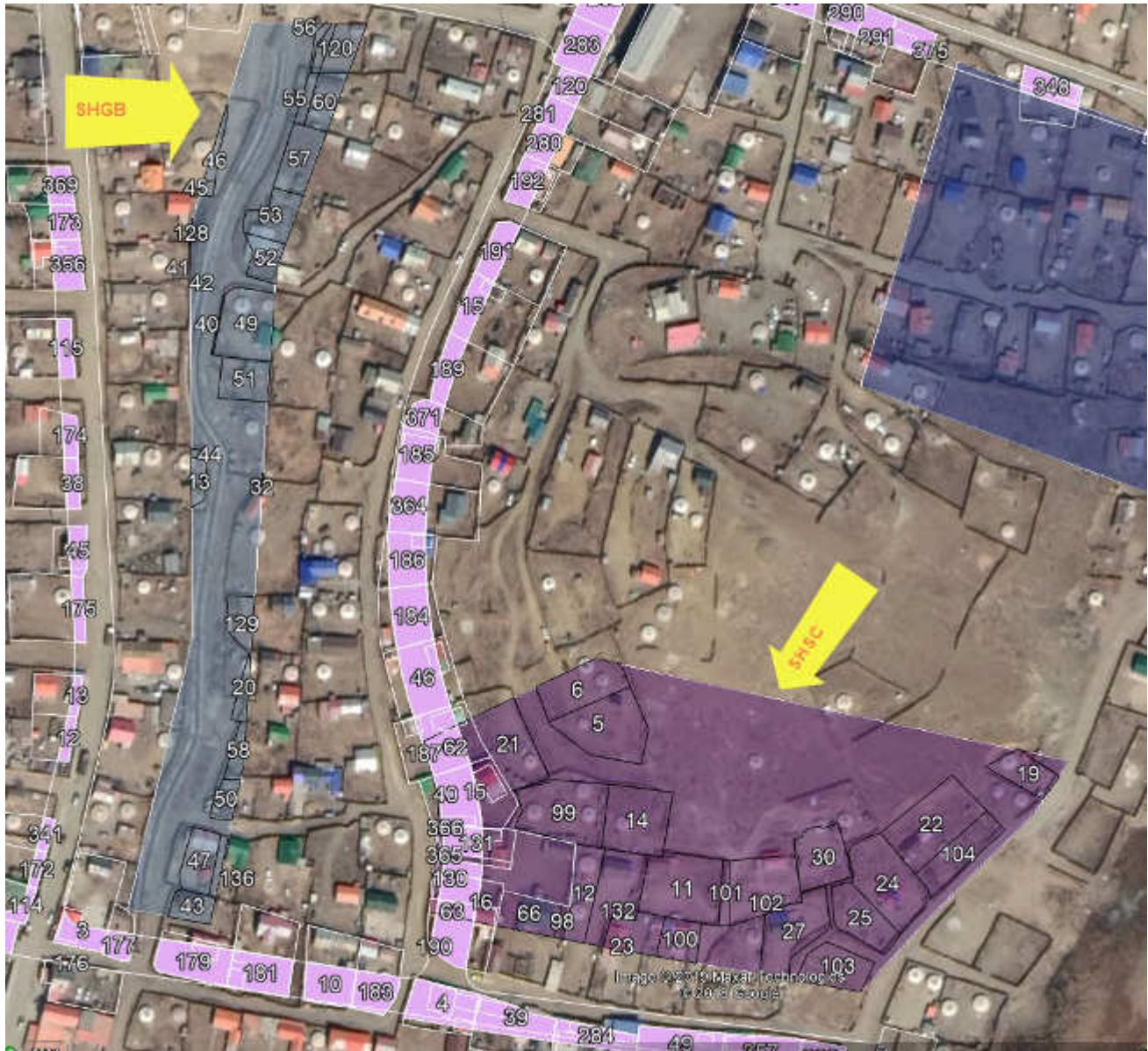

## Annex 2: Affected Persons

### Tolgoit Ssubcenter – Affected Persons with Land Rights

Parcel ID /TRI/	Parcel_ID	Address		Land tenure type	Total area by m <sup>2</sup>	Affected area by m <sup>2</sup>	Affected area by %	Affected type
1	1803105098	Орбит-60	24а	Ownership	471	28.35	6%	partially
2	1803102981	Толгойтын -84	116	possession	527	308.81	59%	fully
3	1803100582	Орбит-49	19	Ownership	206	102.59	50%	partially
4	1803102003	Төмөр замын-1	10	Possession	254	81.7	32%	partially
5	1803102013	Төмөр замын-1	9	Possession	253	81.1	32%	partially
6	1803104099	Орбит-31	532в	Possession	290	52.39	18%	partially
7	1803104014	Орбит-22	384	Ownership	499	311.63	62%	fully
8	1803100504	Орбит-49	13а	Possession	439	260.52	59%	fully
9	1803105052	Орбит-55	21	Ownership	537	123.32	23%	partially
10	1803105302	Толгойт-84	10	possession	538	152.6	28%	partially
11	1803102696	Орбит-25	444а	Ownership	431	247	57%	fully
12	1803101481	Толгойт -67	1	Ownership	392	230.13	59%	fully
13	1803103963	Толгойт-68	2а	Ownership	629	366.43	58%	fully
14	1803100533	Орбит -49	10	Ownership	416	274.33	66%	fully
15	1803100736	Орбит -49	5	Ownership	577	293.52	51%	fully
16	1803100633	Орбит -49	6	Ownership	699	460.97	66%	fully
17	1803104773	Орбит -49	6а	Ownership	469	324.64	69%	fully
18	1803104614	Орбит-49	4	Ownership	366	168.9	46%	partially
19	1803100509	Орбит -49	12	Ownership	589	385.04	65%	fully
20	1803104141	Орбит -15	223б	Ownership	438	160.48	37%	partially
21	1803104772	Орбит -49	7	Ownership	427	285.58	67%	fully
22	1803100546	Орбит-14	202а	Ownership	398	58.58	15%	partially
23	1803100553	Орбит -49	9	Ownership	699	438.42	63%	fully
24	1803100578	Орбит-49	8	Ownership	440	273.63	62%	fully
25	1803104437	Орбит-49	13	Ownership	439	266.83	61%	fully
26	1803103128	Толгойт -84	18	possession	430	272.5	63%	fully
27	1803101183	Толгойт -66	1а	Ownership	487	276.92	57%	fully
28	1803105342	Орбит-59	53а	Possession	354	211.48	60%	fully
29	1803105344	Орбит-59	53	possession	345	242.44	70%	fully
30	1803105343	Орбит-59	53а	Possession	354	211.48	60%	fully
31	1803105341	Орбит-59	53	Possession	346	243.37	70%	fully
32	1803105178	Толгойт -66	3г	Ownership	463	284.88	62%	fully
33	1803100525	Орбит -49	11	Ownership	363	229.9	63%	fully
34	1803105313	Толгойт -68	14в	Ownership	640	79.7	12%	partially
35	1803105325	Орбит -26	450	Ownership	676	283.16	42%	partially
36	1803105326	Орбит -24	402	Ownership	462	380.65	82%	fully
37	1803105327		0	possession	602	382.05	63%	fully



Parcel ID /TRI/	Parcel_ID	Address		Land tenure type	Total area by m <sup>2</sup>	Affected area by m <sup>2</sup>	Affected area by %	Affected type
38	1803100806	Орбит-49	3	Ownership	379	170.54	45%	partially
39	1803102302	Толгойт -84	2	Ownership	699	339.42	49%	partially
40	1803104277	Хүнс трейд ХХК-ны зүүн талд/Хас банк 2013.07.18-барьцаанд/		Possession	34686	1736.3	5%	partially
41	1802000661			Possession	4000	277.93	7%	partially
42	1803105356	Орбит-31	532в	Possession	455	107.23	24%	partially
43	1803101068	Толгойт-65	2	Ownership	700	137.39	20%	partially
44	1803102712	Толгойт 87	7	Possession	575	374.1	65%	fully
45	1803104572	Толгойт /18104/, Найрамдалын зам	73/4 Хаан банкны барьцаанд 2017.12.21	Possession	31314	204.73	1%	partially
46	1803104370	Орбит 15	233 б	Possession	237	79.07	33%	partially
47	1803100889	Орбит 15	233	Ownership	546	200.23	37%	partially
48	1803100904	Орбит 15	234б	Possession	332	193.54	58%	fully
49	1803102251	Орбит 19	320	Ownership	672	47.66	7%	partially
50	1803103962	Толгойт 67	1 а	Ownership	421	196.57	47%	partially
51	1803101887	Толгойт 68	14 б	Ownership	572	309.53	54%	fully
52	1803105048	Орбит 50	5	Ownership	671	250.6	37%	partially
53	1803104769	Орбит 55	16	Ownership	700	385.81	55%	fully
54	1803100828	Орбит 50	6а	Ownership	583	212.05	36%	partially
55	1803101467	Толгойт 33	442а	Possession	892	612.55	69%	fully
56	1803101515	Толгойт 33	418а	Possession	387	255.09	66%	fully
57	1803104762	Орбит 60	24 г	Ownership	181	10.19	6%	partially
58	1803104602	Орбит 60	12 б	Ownership	397	253.23	64%	fully
59	1803100937			Possession	452	173.37	38%	partially
60	1803101278	Орбит 15	240	Ownership	429	174.82	41%	partially
61	1803100522	Орбит 14	202 б	Ownership	508	10.65	2%	partially
62	1803101321	Орбит 12	164	Ownership	569	245.55	43%	partially
63	1803105131	Орбит 59	34	Ownership	597	201.71	34%	partially
64	1803104821	Орбит 49	24	Ownership	651	330.22	51%	fully
65	1803100666	Орбит 49	24 а	Ownership	459	242.31	53%	fully
66	1803100592	Орбит 49	21	Ownership	494	250.01	51%	fully
67	1803104746	Орбит 49	22	Ownership	350	234.6	67%	fully
68	1803102116	Орбит 59	4	Ownership	695	133.37	19%	partially
69	1803104069	Орбит 49	22 а	Ownership	349	106.39	30%	partially
70	1803100671	Орбит 15	220 а	possession	642	93.65	15%	partially
71	1803101557	Орбит 12	161б	Ownership	432	129.66	30%	partially
72	1803102777	Орбит 25	441б	Ownership	404	146.58	36%	partially

Parcel ID /TRI/	Parcel_ID	Address		Land tenure type	Total area by m <sup>2</sup>	Affected area by m <sup>2</sup>	Affected area by %	Affected type
73	1803102770	Орбит 25	441 в	Ownership	230	70.3	31%	partially
74	1803101504	Орбит 16	259a	Ownership	407	149.7	37%	partially
75	1803101563	Орбит 16	270	Ownership	635	293.17	46%	partially
76	1803101384	Орбит 16	258	Ownership	633	535.69	85%	fully
77	1803101417	Орбит 16	257	Ownership	699	13.84	2%	partially
78	1803102098	Орбит 59	30	Ownership	540	192.69	36%	partially
79	1803104618	Орбит 20	328a	Ownership	435	54.9	13%	partially
80	1803103992	Орбит 55	18	Ownership	560	234.27	42%	partially
81	1803104007	Орбит 14	197	Ownership	447	137.74	31%	partially
82	1803104011	Орбит 17	296	Ownership	501	261.61	52%	fully
83	1803103973	Толгойт 76	1a	Ownership	204	168.54	83%	fully
84	1803103993	Орбит 55	8a	Ownership	452	222.71	49%	partially
85	1803104077	Орбит 55	8	Ownership	498	230.01	46%	partially
86	1803104079	Орбит 16	259б	Possession	441	176.18	40%	partially
87	1803104235	Орбит 15	234в	Possession	298	267.61	90%	fully
88	1803104284	Орбит 49	16 б	Ownership	234	138.17	59%	fully
89	1803104275	Толгойт 80	2 б	Ownership	484	355.98	74%	fully
90	1803104311	Орбит 16	269	Ownership	432	282.82	65%	fully
91	1803104389	Орбит 55	6	Ownership	629	404.48	64%	fully
92	1803104741	Толгойт 84	6	Possession	699	294.12	42%	partially
93	1803104807	Толгойт 66	3в	Possession	377	147.78	39%	partially
94	1803104883	Толгойт 84	3	Ownership	700	488.87	70%	fully
95	1803104847	Орбит 18	304a	Ownership	506	302.37	60%	fully
96	1803105039	Орбит 49	23	Ownership	422	193.05	46%	partially
97	1803105194	Орбит 49	16	Ownership	462	267.35	58%	fully
98	1803105214	Орбит 59	36 б	Ownership	364	109.24	30%	partially
99	1803104024	Толгойт 54	31	Possession	699	180.4	26%	partially
100	1803100541	Орбит 49	17	Ownership	441	263.16	60%	fully
101	1803103908	Орбит 60	24д	Possession	172	90.88	53%	fully
102	1803101883	Орбит 18	304 б	Ownership	338	202.82	60%	fully
103	1803101547	Орбит 16	260	Ownership	543	355.21	65%	fully
104	1803104124	Орбит 60	13	Ownership	325	174.53	54%	fully
105	1803104126	Төмөр зам 12	4	Possession	464	123.43	27%	partially
106	1803102224	Хөдөлгөөнчин сувиллын хойно банк 2017.12.07 12/498 Ариг	81	Possession	999	144.42	14%	partially
107	1803101124	Орбит 14	192	Ownership	505	54.56	11%	partially
108	1803101674	Орбит 16	269 б	Ownership	438	295.48	67%	fully

Parcel ID /TRI/	Parcel_ID	Address		Land tenure type	Total area by m <sup>2</sup>	Affected area by m <sup>2</sup>	Affected area by %	Affected type
109	1803104166	Орбит 17	293	Ownership	700	193.08	28%	partially
110	1803101289	Толгойт 66	1a	Ownership	547	401.07	73%	fully
111	1803104208	Толгойт 68	1 а	Ownership	466	309.64	66%	fully
112	1803102275			Possession	1199	787.97	66%	fully
113	1803100561	Толгойтын 27	299	Ownership	618	350.85	57%	fully
114	1803101319	Толгойт 33	426 6	Ownership	408	149.67	37%	partially
115	1803102070	Орбит 59	7	Ownership	446	174.39	39%	partially
116	1803100887	Орбит 49	1	Ownership	337	150.68	45%	partially
117	1803102171	Орбит 19	319	Ownership	448	169.87	38%	partially
118	1803102074	Орбит 59	31	Possession	700	305.75	44%	partially
119	1803102534	Орбит 25	449	Ownership	528	281.12	53%	fully
120	1803102626	Орбит 23	401 а	Ownership	233	232.41	100%	fully
121	1803102283	Орбит 22	385	Ownership	410	241.88	59%	fully
122	1803104298	Орбит 50	6	Ownership	509	105.03	21%	partially
123	1803102078	Орбит 59	11	Ownership	493	192.55	39%	partially
124	1803101892	Орбит 18	305	Ownership	484	144.69	30%	partially
125	1803104322	Орбит 27	471 Б	Possession	217	25.6	12%	partially
126	1803101614	Орбит 17	295	Ownership	615	354.88	58%	fully
127	1803101301	Орбит 55	15	Ownership	622	293.01	47%	partially
128	1803102506	Толгойт 84	5	Ownership	699	371.42	53%	fully
129	1803101288	Толгойт 33	435	Ownership	705	366.93	52%	fully
130	1803101449	Орбит 16	272a	Ownership	699	296.62	42%	partially
131	1803101329	Толгойт 33	438	Ownership	498	218.76	44%	partially
132	1803101444	Орбит 16	272	Ownership	477	331.61	70%	fully
133	1803101680	Орбит 16	261	Ownership	477	154.24	32%	partially
134	1803100851	Толгойтын 27	313	Ownership	391	148.15	38%	partially
135	1803102746	Орбит 24	413a	Ownership	313	172.9	55%	fully
136	1803104496	Толгойт 77	03 а	Ownership	350	235.87	67%	fully
137	1803102089	Толгойт 37	496a	Ownership	540	305.62	57%	fully
138	1803101239	худаг	211	Possession	379	99.54	26%	partially
139	1803102154	Орбит 22	375	Ownership	377	30.97	8%	partially
140	1803104567	Толгойт 80	2 а	Ownership	456	6.86	2%	partially
141	1803104568	Толгойт 76	1	Ownership	313	268.07	86%	fully
142	1803104569	Толгойт 84	6 а	Ownership	621	298.75	48%	partially
143	1803101315	Орбит 55	19	Ownership	501	204.03	41%	partially
144	1803101540	Орбит 55	1	Ownership	444	298.98	67%	fully
145	1803104605	Орбит 55	24 А	Ownership	198	197.9	100%	fully
146	1803101362	Толгойт 33	422	Ownership	699	4.48	1%	partially
147	1803101512	Орбит 12	162	Ownership	249	129.66	52%	fully
148	1803104651	Толгойт 84	5 6	Ownership	310	13.18	4%	partially

Parcel ID /TRI/	Parcel_ID	Address		Land tenure type	Total area by m <sup>2</sup>	Affected area by m <sup>2</sup>	Affected area by %	Affected type
149	1803101598	Орбит 55	30	Ownership	694	366.85	53%	fully
150	1803101392	Орбит 55	24	Ownership	613	10.73	2%	partially
151	1803101275	Орбит 15	210	Ownership	443	291.55	66%	fully
152	1803101879	Орбит 17	280г	Possession	218	87.19	40%	partially
153	1803101287	Орбит 15	241	Ownership	326	245.56	75%	fully
154	1803104752	Орбит 14	199	Ownership	553	224.39	41%	partially
155	1803101299	Толгойт 33	432	Ownership	472	264.96	56%	fully
156	1803101847	Орбит 12	158	Ownership	434	234.25	54%	fully
157	1803102642	Орбит 25	444	Possession	500	270.12	54%	fully
158	1803102345	Орбит 22	386	Ownership	395	316.28	80%	fully
159	1803100505	Толгойтын 27	302	Possession	835	500.26	60%	fully
160	1803101293	Орбит 55	9	Ownership	473	242.41	51%	fully
161	1803102017	Орбит 18	3106	Ownership	502	355.46	71%	fully
162	1803102427	худаг	212	Possession	400	298.76	75%	fully
163	1803103066	Толгойт 84	12	possession	471	172.62	37%	partially
164	1803102019	Толгойт 76	2	Possession	474	182.9	39%	partially
165	1803102447	Толгойт 84	4	Ownership	628	214.32	34%	partially
166	1803101736	Орбитын 16	263 6	Possession	500	331.75	66%	fully
167	1803102315	Орбит 20	328	Ownership	644	362.84	56%	fully
168	1803101731	худаг	203	Possession	206	43.77	21%	partially
169	1803101439	Орбит 12	163	Ownership	331	117.22	35%	partially
170	1803105006	Орбит 22	378	Ownership	371	180.95	49%	partially
171	1803102805	Орбит 25	441 a	Possession	136	127.54	94%	fully
172	1803102208			Possession	2518	84.57	3%	partially
173	1803105031	Бааз 1	11	Possession	200	90.81	45%	partially
174	1803105056	Орбит 55	11	Ownership	516	278.76	54%	fully
175	1803105061	Орбит 16	250a	Possession	350	234.85	67%	fully
176	1803101704	Орбит 12	160	Ownership	530	169.54	32%	partially
177	1803102762	Орбит 25	443	Ownership	550	260.23	47%	partially
178	1803105070	Орбит 22	381 a	Possession	271	142.11	52%	fully
179	1803105096	Орбит 60	13 a	Ownership	644	437.79	68%	fully
180	1803101314	Орбит 55	17	Ownership	340	182.93	54%	fully
181	1803101210	Орбит 16	251	Possession	193	96.8	50%	fully
182	1803101341	Орбит 15	239	Ownership	402	266.71	66%	fully
183	1803101768	Орбитын 16	263 г	Ownership	460	295.02	64%	fully
184	1803105163	Хүнстрейд ХХК-ний хажууд		Possession	1747	155.05	9%	partially
185	1803103074	Толгойт 84	12 a	possession	415	228.01	55%	fully
186	1803105186	Толгойт 84	5 a	Ownership	389	90.13	23%	partially
187	1803102314	Толгойт 61	927	Possession	757	325.55	43%	partially

Parcel ID /TRI/	Parcel_ID	Address		Land tenure type	Total area by m <sup>2</sup>	Affected area by m <sup>2</sup>	Affected area by %	Affected type
188	1803105187	Орбит 60	12	Ownership	621	516.71	83%	fully
189	1803100780	Зураг оруулахгүй ГЗБ Мөнхбаатараас тодруулах	маргаантай	Possession	301	218.57	73%	fully
190	1803101320	Орбит 15	239a	Ownership	636	339.75	53%	fully
191	1803101525	Орбит 16	271	Ownership	699	314.26	45%	partially
192	1803102124	Орбит 22	383	Ownership	543	342.64	63%	fully
193	1803102047	Орбит 23	3826	Ownership	429	308.85	72%	fully
194	1803102766	Орбит 24	4136	Ownership	575	283.52	49%	partially
195	1803104207	Толгойт 77	3	Ownership	350	224.99	64%	fully
196	1803100782	Орбит 15	223a	Ownership	385	243.41	63%	fully
197	1803102842	Орбит 25	442	Ownership	631	49.75	8%	partially
198	1803102951	Баганаран 9	8	Ownership	353	12.64	4%	partially
199	1803105252	Орбит 15	221г	Ownership	280	279.8	100%	fully
200	1803105251	Орбит 15	2216	Ownership	420	255.18	61%	fully
201	1803105256	Орбит 16	247a	Ownership	426	77.26	18%	partially
202	1803105255	Орбит 16	247	Ownership	273	269.61	99%	fully
203	1803105142	Орбит 17	292	Ownership	605	340.7	56%	fully
204	1803102148	Толгойт 60	913	Possession	848	415.43	49%	partially
205	1803101331	Орбит 55	20	Ownership	437	120.75	28%	partially
206	1803101309	Орбит 55	14	Ownership	686	361.25	53%	fully
207	1803101389	Орбит 12	156	Ownership	299	94.58	32%	partially
208	1803104172	Орбит 12	161a	Ownership	432	141.03	33%	partially
209	1803101205	Орбит 14	208 а	Ownership	589	98.27	17%	partially
210	1803102084	Орбит 18	310	Ownership	586	322.22	55%	fully
211	1803101534	Толгойт 67	2	Ownership	644	163.06	25%	partially
212	1803101631	Толгойт 67	2 а	Ownership	518	104.2	20%	partially
213	1803102569	Толгойт 81	6 в	Ownership	699	283.72	41%	partially
214	1803104507	Орбит 49	16 а	Ownership	541	323.99	60%	fully
215	1803104523	Орбит 59	36	Ownership	364	111.06	31%	partially
216	1803104529	Орбит 16	263a	Ownership	615	6.53	1%	partially
217	1803101565	Орбит 55	29	Ownership	400	174.72	44%	partially
218	1803101541	Орбит 55	29 а	Ownership	561	217.73	39%	partially
219	1803101352	Толгойт 33	423	Ownership	684	133.6	20%	partially
220	1803101414	Орбит 55	25	Ownership	699	43.66	6%	partially
221	1803101326	Толгойт 33	4256	Ownership	438	142.03	32%	partially
222	1803101302	Толгойт 33	433	Ownership	678	358.83	53%	fully
223	1803101783	Орбит 12	159	Ownership	556	283.22	51%	fully
224	1803100791	Орбит 14	198	Ownership	462	138.49	30%	partially
225	1803100911	Орбит 14	196	Ownership	620	58.31	9%	partially

Parcel ID /TRI/	Parcel_ID	Address		Land tenure type	Total area by m <sup>2</sup>	Affected area by m <sup>2</sup>	Affected area by %	Affected type
226	1803100718	Орбит 15	221 в	Ownership	475	261.58	55%	fully
227	1803100664	Орбит 14	200	Ownership	656	341.5	52%	fully
228	1803101363	Орбит 16	242	Ownership	665	285.31	43%	partially
229	1803101334	Орбит 16	253-254	Ownership	699	7.63	1%	partially
230	1803101707	Орбит 17	294	Ownership	665	360.45	54%	fully
231	1803101713	Орбит 16	262 в	Ownership	537	260.08	48%	partially
232	1803101701	Орбит 16	262 б	Ownership	699	5.63	1%	partially
233	1803102429	Орбит 23	387	Ownership	433	189.98	44%	partially
234	1803102578	Орбит 23	401	Ownership	325	108.9	34%	partially
235	1803105275	Толгойт 81	6	Ownership	555	353.09	64%	fully
236	1803105276	Толгойт 81	6в	Ownership	144	77.88	54%	fully
237	1803104869	Орбит		Possession	1199	334.44	28%	partially
238	1803101122	Толгойт 65	1	Ownership	666	182.7	27%	partially
239	1803104674	Орбит 59	32	Possession	620	137.96	22%	partially
240	1803101461	Орбит 55	26	Possession	697	106.12	15%	partially
241	1803102272	Толгойт /18104/, Найрамдалын зам	75/1 Монгол Улсын Хөгжлийн банкны барьцаанд 2017.12.06	Possession	10992	332.91	3%	partially
242	1803104025	Толгойт 54	31	Possession	648	278.03	43%	partially
243	1803104577	Хөдөлгөөнчин сувилалын баруун талд		Possession	9197	1671.41	18%	partially
244	1803104552	Орбит 22	381 Б	Possession	105	23.84	23%	partially
245	1803102302	Толгойт 84	2	Ownership	699	339.42	49%	partially
246	1803101856	Толгойт 68	14в	possession	640	79.7	12%	partially
247	1803103963	Толгойт 68	2 а	Ownership	629	366.43	58%	fully
248	1803100806	Орбит 49	3	Ownership	379	170.54	45%	partially
249	1803104014	Орбит 23	384	Ownership	499	311.63	62%	fully
250	1803104141	Орбит 15	223б	Ownership	438	160.48	37%	partially
251	1803104915	Орбит 59	53	possession	699	454.85	65%	fully
252	1803105178	Толгойт 66	3г	Ownership	463	284.88	62%	fully
253	1803102003	Төмөр замын 1	10	Possession	254	81.7	32%	partially
254	1803104099	Орбит 31	532 в Хас банк 2017.10.11	Possession	290	52.39	18%	partially
255	1803100525	Орбит 49	11	Ownership	363	229.9	63%	fully
256	1803102590	Орбит 26	450	possession	676	283.16	42%	partially
257	1803101068	Толгойт 65	2	Ownership	700	137.39	20%	partially
258	1803100509	Орбит 49	12	Ownership	589	385.04	65%	fully

Parcel ID /TRI/	Parcel_ID	Address		Land tenure type	Total area by m <sup>2</sup>	Affected area by m <sup>2</sup>	Affected area by %	Affected type
259	1803104277		Хас банкны барьцаанд 2013.07.18	Possession	34686	1736.3	5%	partially
260	1803102981	Толгойтын 84	11	possession	527	308.81	59%	fully
261	1803102013	Төмөр замын 1	9	Possession	253	81.1	32%	partially
262	1803102692	Орбит 24	402	possession	462	380.65	82%	fully
263	1803100533	Орбит 49	10	Ownership	416	274.33	66%	fully
264	1803100504	Орбит 49	13a	Possession	439	260.52	59%	fully
265	1803104773	Орбит 49	6a	Ownership	469	324.64	69%	fully
266	1803104772	Орбит 49	7	Ownership	427	285.58	67%	fully
267	1803103128	Толгойт 84	18	possession	430	272.5	63%	fully
268	1803100582	Орбит 49	19	Ownership	206	102.59	50%	partially
269	1803100633	Орбит 49	6	Ownership	699	460.97	66%	fully
270	1803105052	Орбит 55	21	Ownership	537	123.32	23%	partially
271	1803100553	Орбит 49	9	Ownership	699	438.42	63%	fully
272	1803100578	Орбит 49	8	Ownership	440	273.63	62%	fully
273	1803100736	Орбит 49	5	Ownership	577	293.52	51%	fully
274	1803102696	Орбит 25	444 a	Ownership	431	247	57%	fully
275	1803105098	Орбит 60	24a	Ownership	473	28.4	6%	partially
276	1803104437	Орбит 49	13	Ownership	439	266.83	61%	fully
277	1803104614	Орбит 49	4	Ownership	366	168.9	46%	partially
278	1803101481	Толгойт 67	1	Ownership	392	230.06	59%	fully
279	1803100546	Орбит 14	202a	Ownership	398	58.58	15%	partially
280	1802000661			Possession	4000	277.93	7%	partially
281	1803101183	Толгойт 66	1a	Ownership	487	276.92	57%	fully

AH ID /TKG/	Land parcel ID	Address		Land tenure type	Total area by m <sup>2</sup>	Affected area by m <sup>2</sup>	Affected area by %	Affected type
1	1803104677	Орбит 59	6	ownership	700	669.01	96%	fully

AH ID /TFHC/	Parcel_ID	Address		Land tenure type	Total area by m <sup>2</sup>	Affected area by m <sup>2</sup>	Affected area by %	Affected type
4	1803105139	Орбит	267	possession	86	85.82	100%	fully
5	1803101611	Орбит 16	264a	Ownership	508	507.63	100%	fully
6	1803101305	Орбит 16	252	possession	700	430.81	62%	fully
7	1803101504	Орбит 16	259a	Ownership	407	407	100%	fully
9	1803101453	Орбит 16	267	Ownership	499	499.16	100%	fully
11	1803101499	Орбит 16	255a	Ownership	372	371.53	100%	fully
12	1803101417	Орбит 16	257	Ownership	699	672.73	96%	fully

13	1803104079	Орбит 16	2596	possession	441	441	100%	fully
15	1803104681	Орбит 16	268a	possession	359	359.07	100%	fully
18	1803101551	Орбит 16	255	Ownership	532	532.05	100%	fully
19	1803101533	Орбит 16	266	Ownership	386	386.47	100%	fully
20	1803101589	Орбит 16	261	Ownership	610	610.09	100%	fully
21	1803101403	Орбит 16	2676	Ownership	387	387.44	100%	fully
23	1803101672	Орбит 16	2646	Ownership	327	327.18	100%	fully
25	1803101597	Орбит 16	265	possession	386	385.69	100%	fully
27	1803101640	Орбит 16	262	Ownership	523	522.6	100%	fully
28	1803101542	Орбит 16	256	Ownership	699	699.44	100%	fully
29	1803104529	Орбит 16	263a	Ownership	615	601.85	98%	fully
30	1803101334	Орбит 16	253-254	Ownership	699	692.63	99%	fully
31	1803105062	Орбит 16	268	possession	359	359	100%	fully

AH ID /TCDC/	Land parcel ID	Address		Land tenure type	Total area by m <sup>2</sup>	Affected area by m <sup>2</sup>	Affected area by %	Affected type
32	1803104080	Орбит 16	243		700	699.7	100%	fully
33	1803104310	Орбит 16	244	ownership	628	628	100%	fully
34	1803101449	Орбит 16	272a	ownership	699	368.88	53%	fully
35	1803101525	Орбит 16	271	ownership	699	699	100%	fully
36	1803101363	Орбит 16	242	ownership	665	665	100%	fully
37	1803101364	Орбит 16	248	ownership	368	367.85	100%	fully

AH ID /TBIC/	Land parcel ID	Address		Land tenure type	Total area by m2	Affected area by m2	Affected area by %	Affected type
40	1803101198	Орбит 16	245	ownership	702	699.63	100%	fully
42	1803101232	Орбит 16	2506	ownership	348	348.41	100%	fully
44	1803104994	Орбит 16	250в	ownership	351	350.61	100%	fully
45	1803101136	Орбит 16	246	ownership	476	473.45	99%	fully
48	1803105256	Орбит 16	247a	ownership	426	328.66	77%	fully
49	1803101284	Орбит 16	249	ownership	647	629.27	97%	fully
50	1803105062	Орбит 16	268	possession	359	359	100%	fully

AH ID /TGB/	Land parcel ID	Address		Land tenure type	Total area by m2	Affected area by m2	Affected area by %	Affected type
51	1803103907	Орбит 50	17	Possession	412	59.33	14%	partially
52	1803104068	Орбит 50	9	Ownership	508	113.64	22%	partially
56	1803105312	Орбит 16	263д		226	226.43	100%	fully
58	1803104602	Орбит 60	12 б	Ownership	397	281.12	71%	fully
59	1803105124	Орбит 50	12	Possession	455	54.67	12%	partially
61	1803104914	Орбит 50	18	Ownership	367	113.24	31%	partially
62	1803104673			Possession	355	141.57	40%	partially
64	1803104923	Орбит 16	260 г	Possession	517	436.63	84%	fully
66	1803101807	Орбит 16	263 в	Ownership	562	562.4	100%	fully
67	1803104298	Орбит 50	6	Ownership	509	178.27	35%	partially
70	1803101523	Орбит 60	7	Ownership	506	265.38	52%	fully
73	1803101736	Орбит 16	263 б	Possession	500	79.48	16%	partially
75	1803101768	Орбит 16	263 г	Ownership	460	130.04	28%	partially
77	1803101713	Орбит 16	262 в	Ownership	537	125.05	23%	partially



78	1803101701	Орбит 16	262 6	Ownership	699	445.65	64%	fully
81	1803101717	Орбит 16	260 в	Possession	621	556.38	90%	fully

### Tolgoit Subcenter – Affected Households – Occupants of Land Without Land Rights

AP ID	(Residing on Land) Land Parcel ID	Land tenure type	Address		Resides on fully or partially affected land
T-BIC40-22	1803101198	occupier without land rights	Орбит 16	245	fully
T-BIC50-22	1803105062	occupier without land rights	Орбит 16	268	fully
T-CDC32-22	1803104080	occupier without land rights	Орбит 16	243	fully
T-CDC37-21	1803101364	occupier without land rights	Орбит 16	248	fully
T-CDC35-21	1803101525	occupier without land rights	Орбит 16	2726 тоот	fully
T-CDC--22		occupier without land rights	Орбит 17	280в	
T-GB64-22	1803104923	occupier without land rights	Орбит 16	260г	fully
T-GB73-21	1803101736	occupier without land rights	Орбит 16	2636	fully
T-GB70-21	1803101523	occupier without land rights	Орбит 60	7а	partially
T-RI38-22	1803100806	occupier without land rights	Орбит 49	3	partially
T-RI21-22	1803104772	occupier without land rights	Орбит 49	7	fully
T-RI103-22	1803101547	occupier without land rights	Орбит 16	260	fully
T-RI103-23	1803101547	occupier without land rights	Орбит 16	260	fully
T-RI159-22	1803100505	occupier without land rights	Орбит 49	15	fully
T-RI211-22	1803101534	occupier without land rights	Толгойт 67	2тоот	partially
T-RI134-22	1803100851	occupier without land rights	Орбит 49	2	partially
T-RI146-23	1803101362	occupier without land rights	Орбит 55	23тоот	partially
T-RI234-22	1803102578	occupier without land rights	Орбит 23	401	partially
T-RI36-21	1803105326	occupier without land rights	Орбит 24	402	fully
T-RI199-21	1803105252	occupier without land rights	Орбит 15	221г тоот	fully
T-RI132-23	1803101444	occupier without land rights	Орбит 16	272	fully
T-RI151-22	1803101275	occupier without land rights	Орбит 15	210 тоот	fully
T-RI190-22	1803101320	occupier without land rights	Орбит 15	239а тоот	fully
T-RI182-22	1803101341	occupier without land rights	Орбит 15	239 тоот	fully
T-RI126-22	1803101614	occupier without land rights	Орбит 17	295	fully
T-RI217-22	1803101565	occupier without land rights	Орбит 55	29	partially
T-RI188-23	1803105187	occupier without land rights	Орбит 60	12	fully
T-RI188-22	1803105187	occupier without land rights	Орбит 60	12	fully
T-RI56-22	1803101515	occupier without land rights	Толгойт 55	27	fully
T-RI179-21	1803105096	occupier without land rights	Орбит 60	13а	fully
T-RI179-22	1803105096	occupier without land rights	Орбит 60	13а	fully
T-RI164-21	1803102019	occupier without land rights	Толгойт 76	2	partially
T-RI144-22	1803101540	occupier without land rights	Орбит 55	1	fully

AP ID	(Residing on Land) Land Parcel ID	Land tenure type	Address		Resides on fully or partially affected land
T-RI98-22	1803105214	occupier without land rights	Орбит 59	366	partially
T-RI108-22	1803101674	occupier without land rights	Орбит 16	2696	fully
T-RI55-22	1803101467	occupier without land rights	Орбит 55	2	fully
T-RI12-22	1803101481	occupier without land rights	Толгойт 67	1тоот	fully
T-RI49-21	1803102251	occupier without land rights	Орбит 19	320	partially
T-RI70-21	1803100671	occupier without land rights	Орбит 15	220a	partially
T-RI176-22	1803101704	occupier without land rights	Орбит 12	160	partially
T-RI176-21	1803101704	occupier without land rights	Орбит 12	160 тоот	partially
T-RI253-21	1803102003	occupier without land rights	төмөр зам 11	2	partially
T-RI184-21	1803105163	occupier without land rights	Толгойт 0	шинэ хүн хк	partially
T-RI105-21	1803104126	occupier without land rights	шинэ цэргийн хотхон төмөр замын 12р байр	1	partially
T-RI233-21	1803102429	occupier without land rights	Орбит 15	2336	partially
T-RI999-21		occupier without land rights	Орбит 50	5a	
T-RI52-22	1803105048	occupier without land rights	Орбит 50	5	partially
T-RI75-22	1803101563	occupier without land rights	Орбит 16	270	partially
T-RI84-22	1803103993	occupier without land rights	Орбит 55	8a	partially
T-RI38-21	1803100806	occupier without land rights	Орбит 49	3	partially
T-RI156-22	1803101847	occupier without land rights	Орбит 12	158	fully
T-RI71-21	1803101557	occupier without land rights	Орбит 12	1616	partially
T-RI156-21	1803101847	occupier without land rights	Орбит 12	158 тоот	fully
T-RI207-22	1803101389	occupier without land rights	Орбит 12	156	partially
T-RI62-22	1803101321	occupier without land rights	Орбит 12	164	partially
T-RI62-21	1803101321	occupier without land rights	Орбит 12	164	partially
T-RI107-21	1803101124	occupier without land rights	Орбит 14	192 тоот	partially
T-RI107-23	1803101124	occupier without land rights	Орбит 14	192	partially
T-RI227-22	1803100664	occupier without land rights	Орбит 14	200	fully
T-RI154-21	1803104752	occupier without land rights	Орбит 14	199	partially
T-RI157-21	1803102642	occupier without land rights	Орбит 25	444	fully
T-RI102-22	1803101883	occupier without land rights	Орбит 18	3046	fully
T-RI240-22	1803101461	occupier without land rights	Орбит 55	26	partially
T-RI214-22	1803104507	occupier without land rights	Орбит 49	16a	fully
T-RI65-22	1803100666	occupier without land rights	Орбит 49	24a	fully
T-RI206-22	1803101309	occupier without land rights	Орбит 55	14	fully
T-RI127-22	1803101301	occupier without land rights	Орбит 55	15	partially
T-RI10-21	1803105302	occupier without land rights	Толгойт 84	10тоот	partially
T-RI94-21	1803104883	occupier without land rights	Толгойт 84	3тоот	fully
T-RI44-22	1803102712	occupier without land rights	Толгойт 84	7	fully
T-RI78-21	1803102098	occupier without land rights	Орбит 59	30	partially
T-RI101-22	1803103908	occupier without land rights	Орбит 60	24г	fully
T-RI142-23	1803104569	occupier without land rights	Толгойт 84	6a	partially
T-RI142-22	1803104569	occupier without land rights	Толгойт 84	6a тоот	partially
T-RI142-21	1803104569	occupier without land rights	Толгойт 84	6a тоот	partially

AP ID	(Residing on Land) Land Parcel ID	Land tenure type	Address		Resides on fully or partially affected land
T-RI186-22	1803105186	occupier without land rights	Толгойт 84	5а тоот	partially
T-RI185-22	1803103074	occupier without land rights	Толгойт 84	12а	fully
T-RI128-21	1803102506	occupier without land rights	Толгойт 84	5	fully
T-RI164-22	1803102019	occupier without land rights	Толгойт 76	2	partially
T-RI204-21	1803102148	occupier without land rights	Толгойт 78	5	partially
T-RI220-22	1803101414	occupier without land rights	Орбит 55	25	partially
T-RI94-22	1803104883	occupier without land rights	Толгойт 84	3	fully
T-RI146-21	1803101362	occupier without land rights	Орбит 23тоот	23	partially
T-RI146-22	1803101362	occupier without land rights	Орбит 55	23тоот	partially
T-RI1-22	1803105098	occupier without land rights	Орбит 60	24а	partially
T-RI1-23	1803105098	occupier without land rights	Орбит 60	24а тоот	partially
T-RI76-22	1803101384	occupier without land rights	Орбит 16	258 тоот	fully
T-SC7-22	1803101504	occupier without land rights	Орбит 16	259а	fully
T-SC6-22	1803101305	occupier without land rights	Орбит 16	252	fully
T-SC29-21	1803104529	occupier without land rights	Орбит 16	262	fully
T-SC28-21	1803101542	occupier without land rights	Орбит 16	256	fully
T-SC11-22	1803101589	occupier without land rights	Орбит 16	261	fully
T-SC7-21	1803101504	occupier without land rights	Орбит 16	259а	fully

### Sharkhad Subcenter – Affected Persons with Land Rights

AH ID /SHRI/	Land Parcel ID	Address		Land tenure type	Total area by m <sup>2</sup>	Affected area by m <sup>2</sup>	Affected area by %	Affected type
1	1331800710	Холбоо толгойн-39	955 д	possession	353	38.11	11%	partially
2	1331802148		0	ownership	104	60.68	58%	fully
3	1331800204	Эрдэнэтолгой-48	210	ownership	639	163.93	26%	partially
4	1331800065	Холбоо толгойн -7	79	ownership	443	371.28	84%	fully
5	1331801779	Холбоо толгой -11	28	ownership	292	26.07	9%	partially
6	1331901976	Эмнэлэг-13	221 б	ownership	213	59.58	28%	partially
7	1332002969		0	ownership	999	343.89	34%	partially
8	1332100940	Газарчин 3	20	ownership	412	220.33	53%	fully
9	1332002178	Эмнэлэг-26	699в	ownership	520	265.86	51%	fully
10	1331800104	Холбоо толгой-7	77	ownership	530	273.81	52%	fully
11	1332002297	Шархад-1	23	possession	587	492.19	84%	fully
12	1331802155	Эрдэнэтолгойн 46	191 а	ownership	260	67.01	26%	partially
13	1331802154	Эрдэнэтолгойн 46	191	ownership	261	50.43	19%	partially
14	1331800976	Эрдэнэ толгойн-40	111	ownership	699	104.2	15%	partially
15	1331800371	Холбоо толгой-41	980	ownership	684	195.51	29%	partially
16	1332001365	Эмнэлэг-18	520	ownership	492	304.2	62%	fully
17	1331901713	Эмнэлэг-8	385 а	ownership	521	245.71	47%	partially
18	1331902134	Эрдэнэтолгой-29	779	ownership	488	168.64	35%	partially
19	1332101750	Цэргийн хотхон-2	8	possession	448	387.66	87%	fully
20	1332001663	Эмнэлэг-18	580	ownership	546	131.81	24%	partially
21	1332001761	Эмнэлэгийн-18	598а	possession	275	153.98	56%	fully
22	1332001529	Шархад-1	22 а	ownership	544	516.57	95%	fully
23	1331902073	Эрдэнэ толгойн-29	740	ownership	687	175.88	26%	partially
24	1331960559	Эмнэлэг-13	222	ownership	325	46.54	14%	partially
25	1331900686	Шар хад 43	659	ownership	412	45.19	11%	partially
26	1331900704	Шар хад 43	656	ownership	298	151.41	51%	fully
27	1332100934	Газарчин-6	10	ownership	248	117.52	47%	partially
28	1331902070	Эрдэнэ толгойн - 29	443	ownership	410	283.19	69%	fully
29	1332100950	Овоот 5	4	ownership	308	304.73	99%	fully
30	1332101988	Газарчин -3	6	ownership	523	148.81	28%	partially
31	1332100794	Цэргийн хотхон-1	18 а	ownership	514	369.85	72%	fully
32	1332002633	Эмнэлэг-18	516 б	ownership	280	229.07	82%	fully
33	1331960517	Эмнэлгийн -13	166а	ownership	323	71.34	22%	partially
34	1332001748	Эмнэлэгийн 18	597	possession	244	212.09	87%	fully
35	1331800931	Эрдэнэ толгойн - 40	112	ownership	667	455.31	68%	fully
36	1331801017	Эрдэнэ толгойн - 40	110а	ownership	514	78.5	15%	partially
37	1331800270	Эрдэнэ толгойн-45	181	ownership	490	207.32	42%	partially
38	1331800400	Эрдэнэ толгойн - 48	2086	ownership	460	100.04	22%	partially
39	1331800048	Холбоо толгойн -8	80а	ownership	684	320.45	47%	partially
40	1331800133	Холбоо толгойн -8	96б	ownership	699	314.73	45%	partially
41	1331800906	Эрдэнэ толгойн - 39	101а	ownership	363	241.62	67%	fully
42	1331801127	Эрдэнэ толгойн - 40	108	ownership	486	105	22%	partially
43	1331801767	Холбоо толгойн -8	90	ownership	259	149.23	58%	fully
44	1331800328	Эрдэнэ толгойн-45	183	ownership	475	227.19	48%	partially
45	1331800352	Эрдэнэ толгойн - 47	2066	ownership	227	120.51	53%	fully
46	1331800179	Холбоо толгойн -8	93а	ownership	651	381.78	59%	fully

AH ID /SHRI/	Land Parcel ID	Address		Land tenure type	Total area by m <sup>2</sup>	Affected area by m <sup>2</sup>	Affected area by %	Affected type
47	1331801254	Эрдэнэ толгойн -40	105	ownership	648	174.44	27%	partially
48	1331800442	Эрдэнэ толгойн -45	184a	ownership	530	291.69	55%	fully
49	1331800027	Холбоо толгойн-8	86	ownership	605	350.17	58%	fully
50	1331801167	Эрдэнэ толгойн -40	107	ownership	700	154.25	22%	partially
51	1331800919	Эрдэнэ толгойн -38	666	ownership	522	193.95	37%	partially
52	1332100840	Хоршоолол -15	6	ownership	312	217.86	70%	fully
53	1332100817	Хоршоолол-15	8	ownership	620	331.05	53%	fully
54	1331800754	Эрдэнэтолгойн -44	1626	ownership	699	77.57	11%	partially
55	1331800294	Эрдэнэ толгойн-45	182	ownership	632	308.96	49%	partially
56	1331800362	Эрдэнэ толгойн -45	185	ownership	543	264.54	49%	partially
57	1331800907	Эрдэнэ толгойн -39	1016	ownership	371	282.04	76%	fully
58	1331800708	Эрдэнэ толгойн -45	1816	ownership	638	385.42	60%	fully
59	1332100926	Овоот -5	1	ownership	160	127.67	80%	fully
60	1332100740	Цэргийн хотхон -2	4	ownership	702	535.12	76%	fully
61	1332100955	Газарчин-6	7	ownership	294	241.95	82%	fully
62	1332100972	Газарчин -3	19a	ownership	488	355.16	73%	fully
63	1332101662	Хоршоололын	93	ownership	595	450.12	76%	fully
64	1332101727	Цахлайн -3	5a	ownership	558	18.44	3%	partially
65	1332100868	Овоот -3	1	ownership	335	238.58	71%	fully
66	1332100928	Овоот -5	2	ownership	461	305.99	66%	fully
67	1332101649	Хоршоолол -15	5	ownership	513	381.9	74%	fully
68	1331801058	Эрдэнэ толгойн-40	110	ownership	666	113.35	17%	partially
69	1332100953	Эмнэлгийн -24	684a	ownership	348	319.01	92%	fully
70	1332101656	Газарчин -3	3	ownership	647	32.35	5%	partially
71	1332100927	Газарчин -3	226	ownership	658	140.17	21%	partially
72	1332100871	Хоршоололын-21	92 a	ownership	335	241.36	72%	fully
73	1332100821	Хоршоолол-15	9	ownership	364	300.06	82%	fully
74	1332101620	Цэргийн -2	7a	possession	700	460.97	66%	fully
75	1332100833	Хоршоолол-15	3	ownership	699	222.54	32%	partially
76	1332100853	Хоршоолол -15	2	ownership	522	404.39	77%	fully
77	1332100937	Овоот-5	6	ownership	471	304.8	65%	fully
78	1332100919	Газарчин -4	36a	ownership	700	159.28	23%	partially
79	1331900813	Шархад	79	possession	300	134.72	45%	partially
80	1332100676	Цахлайн -4	19	ownership	369	170.69	46%	partially
81	1332100749	Цэргийн хотхон -2	3	ownership	447	354.4	79%	fully
82	1332100929	Овоот-3	7	ownership	261	260.62	100%	fully
83	1331901315	Эмнэлэг-13	154	ownership	545	171.12	31%	partially
84	1331901282	Эмнэлэг-13	155	ownership	528	154.54	29%	partially
85	1332202269	Тамирчин-6	286	possession	258	118.16	46%	partially
86	1332202268	Тамирчин-6	28	ownership	227	106.63	47%	partially
87	1332101643	Газарчин-3	4 a	ownership	136	135.81	100%	fully
88	1332100986	Газарчин	1-Oct	ownership	605	78.92	13%	partially
89	1331800481	Эрдэнэтолгой-45	185 б	ownership	357	198.93	56%	fully
90	1332100824	Хоршоолол-15	4	ownership	699	217.36	31%	partially
91	1331900728	Шархад	2	possession	127	39.32	31%	partially
92	1332101977	Цахлайн-4	22a	ownership	531	401.88	76%	fully
93	1332001585	Эмнэлэг-18	572	ownership	424	125.91	30%	partially
94	1332002298	Шархад 1	22	ownership	291	211.17	73%	fully
95	1332001831	Эмнэлэгийн -25	669 ж	ownership	184	183.02	99%	fully

AH ID /SHRI/	Land Parcel ID	Address		Land tenure type	Total area by m <sup>2</sup>	Affected area by m <sup>2</sup>	Affected area by %	Affected type
96	1332001599	Шархад 1	26	possession	585	490.97	84%	fully
97	1332100957			ownership	605	603.78	100%	fully
98	1331902105	Эрдэнэтолгой 29	796	ownership	678	123.39	18%	partially
99	1332001335	Эмнэлэгийн -18	521	ownership	430	210.32	49%	partially
100	1332001641	Шархад 1	29	ownership	592	515.31	87%	fully
101	1332101278			ownership	6204	460.08	7%	partially
102	1331901573	Эмнэлэг 9	428	ownership	499	80.31	16%	partially
103	1332101098	Газарчин 3	8 а	ownership	505	50.27	10%	partially
104	1332100977			ownership	642	178.87	28%	partially
105	1332100952			ownership	605	597.21	99%	fully
106	1331800718			possession	147	4.49	3%	partially
107	1331960563	Эрдэнэтолгой 29	778А	ownership	410	138.18	34%	partially
108	1331902128	Эрдэнэтолгой 30	786а	ownership	247	63.59	26%	partially
109	1331901960	Холбоо толгой 46	1044	ownership	700	166.04	24%	partially
110	1331901878	Холбоо толгой 46	1041	ownership	634	169.14	27%	partially
111	1331901939	Холбоо толгой 46	1043	ownership	675	63.88	9%	partially
112	1331800861			possession	175	75.44	43%	partially
113	1331800794	Эрдэнэ толгойн 44	162а	ownership	699	117.6	17%	partially
114	1331800256	Эрдэнэтолгойн 45	187 д	ownership	540	76.73	14%	partially
115	1331800497	Холбоо толгой 36	928	ownership	543	125.84	23%	partially
116	1332001603	Шархад 1	26а	possession	417	124.32	30%	partially
117	1332002609	Шар хад 42	6406	ownership	363	280	77%	fully
118	1332100907	Хоршоолол 21	96	ownership	700	508.68	73%	fully
119	1331901970	Эмнэлэгийн -13	221 а	ownership	230	41.06	18%	partially
120	1331800536	Холбоо толгойн 41	988	ownership	605	136.46	23%	partially
121	1332100823	Цайз /13290/ Цахлай 3-р	6	possession	2084	1324.67	64%	fully
122	1332100726	Цэргийн хотхон 2	7 б	ownership	464	323.96	70%	fully
123	1332100708	Цахлай 4	20	ownership	354	336.15	95%	fully
124	1332101991	Цайз 53	19	possession	368	68.33	19%	partially
125	1332101247	Газарчин 7	20	ownership	422	142.66	34%	partially
126	1332101116	Газарчин 3		possession	154	87.43	57%	fully
127	1332101192	Газарчин 3	4	ownership	467	59.2	13%	partially
128	1332201444			ownership	246	90.56	37%	partially
129	1332201420			possession	339	122.05	36%	partially
130	1332101078	Газарчин 3	16	ownership	574	58.65	10%	partially
131	1332101052	Газарчин 3	17а	ownership	699	70.96	10%	partially
132	1332101023	Газарчин 3	10	ownership	644	73.6	11%	partially
133	1332101937			ownership	4530	16.53	0%	partially
134	1332101764	Газарчин 3	14	ownership	407	341.76	84%	fully
135	1332101815	Газарчин 3	15	ownership	292	135.75	46%	partially
136	1332100939	Овоот 5	3	ownership	699	542.39	78%	fully
137	1332100901	Хоршоолол 21	966	possession	178	37.2	21%	partially
138	1332100933	Хоршоолол 21		possession	25	24.78	99%	fully
139	1332101716	Овоот 3	4	ownership	699	551.05	79%	fully
140	1332100832	Хоршоолол 15	7	ownership	476	332.92	70%	fully
141	1332100816	Хоршоолол 19а	216	ownership	431	422.63	98%	fully
142	1331801504	Эрдэнэтолгойн 41, Шар хад насос станц		possession	367	9.76	3%	partially
143	1331801488	Эрдэнэ толгойн 40	102 б	ownership	285	63.26	22%	partially
144	1331801398	Эрдэнэ толгойн 40	102	ownership	565	117.61	21%	partially
145	1331801362	Эрдэнэ толгойн 40	103	ownership	649	197.61	30%	partially
146	1331801329	Эрдэнэ толгойн 40	103 б	ownership	649	219.75	34%	partially
147	1331801291	Эрдэнэ толгойн 40	104	ownership	655	197.36	30%	partially

AH ID /SHRI/	Land Parcel ID	Address		Land tenure type	Total area by m <sup>2</sup>	Affected area by m <sup>2</sup>	Affected area by %	Affected type
148	1331801208	Эрдэнэ толгойн 40	106	ownership	689	166.93	24%	partially
149	1331801150			ownership	65	14.56	22%	partially
150	1331801852	Эрдэнэ толгойн 40	109	possession	445	78.28	18%	partially
151	1331801619	Эрдэнэ толгой 40	111a	possession	99	99.04	100%	fully
152	1331801917	Эрдэнэ толгойн 37	65	ownership	328	39.69	12%	partially
153	1331801754	Эрдэнэ толгойн 44	160	ownership	610	213.29	35%	partially
154	1331800872	Эрдэнэ толгойн 44	159	ownership	699	433.51	62%	fully
155	1331800783	Эрдэнэ толгойн 44	159Б	ownership	671	20.6	3%	partially
156	1331800746	Эрдэнэ толгойн 35	18a	possession	177	62.56	35%	partially
157	1331902098	Эрдэнэ толгой 29	797	ownership	599	203.48	34%	partially
158	1331902094	Эрдэнэ толгой 29	798	ownership	650	197.06	30%	partially
159	1331902092	Эрдэнэ толгойн 29	741	ownership	455	266.16	58%	fully
160	1331800653	Эрдэнэ толгойн 2	798	possession	249	164.3	66%	fully
161	1331902079	Эрдэнэ толгой 29	740a	ownership	580	147.19	25%	partially
162	1331800563	Эрдэнэ толгойн 45	187a	ownership	448	318.33	71%	fully
163	1331800515	Эрдэнэ толгойн 45	185A	ownership	376	221.11	59%	fully
164	1331902076	Эрдэнэ толгой 29	444	ownership	580	343.69	59%	fully
165	1331801922	Эрдэнэ толгойн 45	184 г	ownership	352	191.64	54%	fully
166	1331802100	Эрдэнэ толгойн 45	184	ownership	352	177.57	50%	fully
167	1331902064	Эрдэнэ толгой 29	737 д	ownership	350	242.92	69%	fully
168	1331902058	Эрдэнэ толгой 29	737 г	ownership	350	273.17	78%	fully
169	1331902049	Эрдэнэ толгой 29	737	ownership	674	367.41	55%	fully
170	1331902045	Эрдэнэ толгой 29	738Б	ownership	547	332.37	61%	fully
171	1331800245	Эрдэнэ толгойн 45	181a	ownership	360	299.96	83%	fully
172	1331800247	Эрдэнэ толгойн 45	186a	ownership	234	50.93	22%	partially
173	1331800589	Холбоо толгой 38	941	ownership	243	130.96	54%	fully
174	1331800423	Эрдэнэ толгой 48	208	possession	234	89.01	38%	partially
175	1331800332	Эрдэнэ толгойн 47	199	ownership	686	107.22	16%	partially
176	1331801764	Эрдэнэ толгойн 45	211 а	ownership	441	7.25	2%	partially
177	1331800181	Эрдэнэ толгой 48	210 А	possession	189	108.28	57%	fully
178	1331800723	Холбоо толгой 39	955a	possession	700	75.05	11%	partially
179	1331800152	Холбоо толгойн 7	75	ownership	441	381.47	87%	fully
180	1331960504	Холбоо толгойн 46	1047в	possession	264	13.92	5%	partially
181	1331800131	Холбоо толгойн 7	76	ownership	700	334.22	48%	partially
182	1331960713	Эмнэлэг 13	222 в	ownership	316	79.17	25%	partially
183	1331800091	Холбоо толгойн 7	78	ownership	412	231.22	56%	fully
184	1331801765	Холбоо толгойн 8	94Б	ownership	509	320.86	63%	fully
185	1331801766	Холбоо толгойн 40	977	ownership	502	259.76	52%	fully
186	1331800240	Холбоо толгойн 9	93	ownership	411	293.23	71%	fully
187	1331800156	Холбоо толгойн 8	92	ownership	694	336.79	49%	partially
188	1332100777	Цэргийн хотхон 1	18	possession	590	419.08	71%	fully
189	1331800333	Холбоо толгойн 41	979	ownership	652	183.14	28%	partially
190	1331800087	Холбоо толгойн 8	94	ownership	569	329.71	58%	fully
191	1331800410	Холбоо толгойн 41	981	ownership	668	194.72	29%	partially
192	1331800471	Холбоо толгойн 41	986	ownership	275	186.65	68%	fully
193	1331901966	Эмнэлэгийн -13	220a	ownership	385	36.78	10%	partially
194	1332101922	Цэргийн хотхон 1	23	ownership	666	428.65	64%	fully
195	1332100778	Цэргийн хотхон 1	17	ownership	678	433.24	64%	fully
196	1332100723	Цэргийн хотхон 2	7	ownership	235	159.76	68%	fully
197	1332001875	Эмнэлэгийн -23	6786	ownership	322	294.88	92%	fully
198	1332101751	Цахлайн 4	22Б	ownership	540	318.76	59%	fully
199	1332001781	Эмнэлэгийн -26	699 ё	ownership	323	111.95	35%	partially
200	1332001770	Эмнэлэгийн -26	699 е	ownership	314	119.02	38%	partially
201	1332002488	Эмнэлэгийн -26	699д	ownership	699	321.86	46%	partially

AH ID /SHRI/	Land Parcel ID	Address		Land tenure type	Total area by m <sup>2</sup>	Affected area by m <sup>2</sup>	Affected area by %	Affected type
202	1332001809	Эмнэлэгийн -25	630	ownership	303	111.53	37%	partially
203	1332001843	Эмнэлэгийн -24	697	ownership	395	257.13	65%	fully
204	1332002134	Эмнэлэгийн -26	699г	ownership	697	326.31	47%	partially
205	1332001855	Эмнэлэгийн -23	684г	ownership	270	121.98	45%	partially
206	1332001879	Эмнэлэгийн -23	678	ownership	521	154.96	30%	partially
207	1332001704	Эмнэлэгийн -26	699 б	possession	597	349.38	59%	fully
208	1331902137	Эрдэнэтолгой 29	769	ownership	699	282.68	40%	partially
209	1332001685	Эмнэлэгийн -26	699 а	ownership	598	409.33	68%	fully
210	1332001665	Шархад 1	30	ownership	699	592.58	85%	fully
211	1332001627	Шархад 1	28	ownership	344	293.86	85%	fully
212	1331902126	Эрдэнэтолгой 29	788	ownership	617	171.1	28%	partially
213	1331902123	Эрдэнэтолгой 29	790а	ownership	376	98.51	26%	partially
214	1332001576	Шархад 1	25 а	ownership	640	548.57	86%	fully
215	1331902119	Эрдэнэтолгой 29	790	ownership	600	178.8	30%	partially
216	1332002494	Шархад 1	22Б	ownership	208	154.54	74%	fully
217	1332001570	Эмнэлэгийн -18	571	ownership	358	112.51	31%	partially
218	1331902115	Эрдэнэтолгой 29	760	ownership	625	174.35	28%	partially
219	1332001559	Эмнэлэгийн -18	570	ownership	622	171.4	28%	partially
220	1332001611	Эмнэлэгийн -18	573	ownership	546	141.96	26%	partially
221	1332001504	Шархад 1	21б	ownership	480	439.79	92%	fully
222	1331902110	Эрдэнэтолгой 29	795	ownership	510	127.47	25%	partially
223	1332001492	Шархад 1	21а	ownership	413	328.62	80%	fully
224	1332001636	Эмнэлэгийн -18	575	ownership	443	108.6	25%	partially
225	1331960323	Эрдэнэтолгойн 29	797 а	ownership	353	101.64	29%	partially
226	1332001771	Шархад /13280/, Шархадны	67	possession	3697	845.39	23%	partially
227	1332002299	Шархад 1	20	ownership	558	407.32	73%	fully
228	1332001711	Эмнэлэгийн -18	595	ownership	447	137.86	31%	partially
229	1332001797	Эмнэлэгийн 18	600	ownership	286	178.35	62%	fully
230	1332001455	Шархад 1	19	ownership	739	582.8	79%	fully
231	1332001774	Эмнэлэгийн -18	598	ownership	338	131.2	39%	partially
232	1332001441	Эмнэлэгийн -18	516а	ownership	510	360.3	71%	fully
233	1332001787	Эмнэлэгийн -18	599	ownership	390	127.48	33%	partially
234	1332001828	Шархад /13280/, Шархадны	62, 61	ownership	1299	59.73	5%	partially
235	1332001403	Эмнэлэгийн -18	517	ownership	525	443.84	85%	fully
236	1332001392	Эмнэлэгийн -18	518 А	ownership	292	213.17	73%	fully
237	1332002500	Эмнэлэгийн -18		ownership	402	207.25	52%	fully
238	1332002241	Эмнэлэгийн -18	520а	ownership	457	340.1	74%	fully
239	1332001799	Эмнэлэгийн -17	481а	ownership	156	13.09	8%	partially
240	1332001814	Эмнэлэгийн -16	480б	ownership	475	343.8	72%	fully
241	1332001827	Эмнэлэгийн 15	445а	ownership	330	153.52	47%	partially
242	1332001840	Эмнэлэгийн -15	444б	ownership	260	257.59	99%	fully
243	1332002304	Эмнэлэгийн -14	444 а	possession	317	100.93	32%	partially
244	1331960420	Эмнэлэг 8	392 А	ownership	300	215.47	72%	fully
245	1331901477	Эмнэлэгийн -8	396	ownership	285	18.06	6%	partially
246	1331901542	Эмнэлэгийн -8	392в	ownership	300	147.66	49%	partially
247	1331901990	Холбоо толгой 46	1045в	ownership	284	175.6	62%	fully
248	1331901568	Эмнэлэгийн -8	430б	ownership	183	124.59	68%	fully
249	1331901521	Эмнэлэгийн -8	392б	ownership	267	156.84	59%	fully
250	1331901567	Эмнэлэгийн -9	429а	ownership	353	104.1	29%	partially
251	1331901978	Холбоо толгой 46	1045	ownership	200	120.36	60%	fully
252	1331902001	Холбоо толгой 46	1046	ownership	510	134.98	26%	partially
253	1331901641	Эмнэлэгийн -8	389	ownership	518	174.98	34%	partially
254	1331901544	Эмнэлэгийн -9	429	ownership	699	40.58	6%	partially



AH ID /SHRI/	Land Parcel ID	Address		Land tenure type	Total area by m <sup>2</sup>	Affected area by m <sup>2</sup>	Affected area by %	Affected type
255	1331901586	Эмнэлэгийн -8	391	ownership	553	57.62	10%	partially
256	1331960786	Эмнэлэгийн -8	3826	ownership	333	209.78	63%	fully
257	1331901841	Холбоо толгой 46	1040	ownership	360	203.05	56%	fully
258	1332001270			possession	134	134.15	100%	fully
259	1332001339	Эмнэлэгийн -18	5206	ownership	359	328.11	91%	fully
260	1332002449	Эмнэлэгийн -18	519	ownership	308	273.25	89%	fully
261	1332001313	Шархад 1	3Б	ownership	373	327.64	88%	fully
262	1332001287	Шархад 1-1	8	ownership	378	201.5	53%	fully
263	1332001304	Эмнэлэгийн -18	522	ownership	400	367.72	92%	fully
264	1332001320	Эмнэлэгийн -18	522 а	ownership	271	4.07	2%	partially
265	1332001261	Шархад 29	460 а	ownership	699	407.98	58%	fully
266	1332001299	Шархад 1	43107	ownership	180	16.4	9%	partially
267	1331960725	Шархад /13280/ Шархадны	72	possession	310	187.11	60%	fully
268	1332002529	Шархад 29	460 б	ownership	700	131.3	19%	partially
269	1331900873			ownership	2845	1514.75	53%	fully
270	1331900870			possession	42	17.28	41%	partially
271	1331900825	Шархад /13280/ Шархадны	81	possession	300	278.4	93%	fully
272	1331960574	Шархад 39	604в	possession	226	18.5	8%	partially
273	1331900788	Шархад 1	1В	possession	521	481.15	92%	fully
274	1332001116	Шархад 42	654-3		489	489.33	100%	fully
275	1331900738	ЭАБ 6	20	possession	653	449.16	69%	fully
276	1332001119	Шархад 42	654 б		374	361.83	97%	fully
277	1331900724	ЭАБ 1	1	possession	221	192.96	87%	fully
278	1331900717	ЭАБ 1	1	possession	277	266.13	96%	fully
279	1331900714	Шархад 43	655	ownership	704	402.72	57%	fully
280	1331800501	Холбоо толгойн 41	987	ownership	257	138.97	54%	fully
281	1331800507	Холбоо толгойн 41	9886	ownership	523	125.21	24%	partially
282	1331800638	Холбоо толгойн 41	990	ownership	355	329.21	93%	fully
283	1331800592	Холбоо толгойн 41	989	ownership	344	302.75	88%	fully
284	1331800030	Холбоо толгойн 8	80	ownership	699	241.49	35%	partially
285	1331800679	Холбоо толгойн 41	991	ownership	557	479.3	86%	fully
286	1331901915	Бага Дарь-Эх 1 зад		possession	288	154.83	54%	fully
287	1331800682			possession	19	14.82	78%	fully
288	1331800610	Холбоо толгойн 44	988 а	possession	2275	445.29	20%	partially
289	1331801823	Холбоо толгой 8-р хэсэг	86В	ownership	443	211.6	48%	partially
290	1331800625	Холбоо толгойн 43	1006а	possession	240	153.89	64%	fully
291	1331800620	Холбоо толгойн 43	1006	ownership	240	139.5	58%	fully
292	1331960301	Шархад 43	657	ownership	458	207.48	45%	partially
293	1331900684	Шархад 43	662	ownership	243	123.43	51%	fully
294	1331901884	Холбоо толгой 44	1023	ownership	699	349.2	50%	partially
295	1331900694	Шархад 43	658 А	possession	277	70.76	26%	partially
296	1331960514	Эмнэлэгийн -13	219	ownership	500	310.35	62%	fully
297	1331901823	Холбоо толгой 45	1033	ownership	700	241.48	34%	partially
298	1331900688	Шархад 43	658	ownership	229	47.71	21%	partially
299	1331901741	Эмнэлэгийн -13	205	ownership	534	323.72	61%	fully
300	1331901594	Эмнэлэгийн -13	191	ownership	387	294.82	76%	fully
301	1331960577	Эмнэлэг 13	204а	ownership	288	191.08	66%	fully
302	1331901478	Эмнэлэгийн -13	178	ownership	628	378.34	60%	fully
303	1331901379	Эмнэлэгийн		ownership	255	172.59	68%	fully
304	1331901185	Эмнэлэгийн -9	147	ownership	699	307.54	44%	partially
305	1331960730	Эмнэлэг 6	128а	ownership	270	269.57	100%	fully
306	1331901249	Эмнэлэгийн -10	148	ownership	648	201.94	31%	partially

AH ID /SHRI/	Land Parcel ID	Address		Land tenure type	Total area by m <sup>2</sup>	Affected area by m <sup>2</sup>	Affected area by %	Affected type
307	1331960433	Эмнэлэгийн -7	139a	ownership	338	199.36	59%	fully
308	1331901097	Эмнэлэгийн -7	139	possession	329	155.27	47%	partially
309	1331900959	Эмнэлэгийн -4	117	possession	339	161.5	48%	partially
310	1331900939	Эмнэлэгийн -4	116 a	ownership	322	300.94	93%	fully
311	1331900912		13	possession	84	82.1	98%	fully
312	1331901011	Эмнэлэгийн -6	127	ownership	645	224.32	35%	partially
313	1331900454	Шархад 64	910-3	possession	360	69.26	19%	partially
314	1332001123	Шархад 42	653-1	ownership	466	398.19	85%	fully
315	1332001129	Шархад 42	652	ownership	424	359.62	85%	fully
316	1332001132	Шархад 42	651	ownership	445	391.63	88%	fully
317	1332001131	Шархад 42	650	ownership	534	464.68	87%	fully
318	1332001136	Шархад 42	649	ownership	468	405.69	87%	fully
319	1332001140	Шархад 42	648	ownership	560	462.31	83%	fully
320	1332001138	Шархад 42	647	ownership	686	558.48	81%	fully
321	1332001120	Шархад 42	646	ownership	307	289.09	94%	fully
322	1332002605	Шархад 42	646a	ownership	307	285.25	93%	fully
323	1332001096	Шархад 42	644	ownership	584	515.21	88%	fully
324	1332002350	Шархад 42	645	ownership	699	632.58	90%	fully
325	1332001085	Шархад 42	643	possession	542	455.42	84%	fully
326	1332001080	Шархад 42	642	ownership	560	487.22	87%	fully
327	1332001059	Шархад 42	641	ownership	511	435.69	85%	fully
328	1332002608	Шар хад 42	640a	ownership	324	249.38	77%	fully
329	1332001021	Шархад 42	639в	ownership	653	271.96	42%	partially
330	1332001125	Шархад 42	654	ownership	385	327.03	85%	fully
331	1331902138	Эрдэнэтолгой 29	769в	possession	549	133.66	24%	partially
332	1332001616	Шархад 1	27	ownership	520	441.67	85%	fully
333	1331960811	Шархад 64-910	4	ownership	406	3.56	1%	partially
334	1332002065	Шархад 42	639A	ownership	508	365.94	72%	fully
335	1331902192	Шар хад 64	919	ownership	714	25.96	4%	partially
336	1331902130	Эрдэнэтолгой 30	786	ownership	359	119.08	33%	partially
337	1331900692	Шар хад 43	662 б	ownership	134	83.67	62%	fully
338	1331800619	Эрдэнэ толгойн 45	187B	ownership	464	270.5	58%	fully
339	1331902276	Эмнэлэгийн -6	128	ownership	370	41.4	11%	partially
340	1331960347	Шархад 43	659 в	ownership	250	218.25	87%	fully
341	1331800250	Эрдэнэ толгойн 45	1866	ownership	234	53.31	23%	partially
342	1331801434	Эрдэнэ толгойн 40	102 а	ownership	491	121.56	25%	partially
343	1331802024	Эрдэнэ толгойн 40	102г	ownership	240	51.25	21%	partially
344	1331902042	Эрдэнэтолгой 29	738a	ownership	242	166.89	69%	fully
345	1331902015	Холбоо толгой 46	1046a	ownership	510	179.84	35%	partially
346	1331901920	Холбоо толгой 46	1042	ownership	658	116.09	18%	partially
347	1331800622	Холбоо толгойн 44	1004A	ownership	585	185.63	32%	partially
348	1331800599	Холбоо толгойн 43	1010	ownership	399	215.19	54%	fully
349	1331901647	Эмнэлэгийн -13	204	ownership	518	357.39	69%	fully
350	1331960348	Эмнэлэгийн -13	179	ownership	338	289.2	86%	fully
351	1332001699	Эмнэлэгийн -18	595a	ownership	485	66.53	14%	partially
352	1331960339	Эмнэлэгийн -8	382	ownership	451	258.83	57%	fully
353	1331901755	Эмнэлэгийн -8	382a	ownership	465	102.4	22%	partially
354	1331901671	Эмнэлэгийн -8	388	ownership	512	249.53	49%	partially
355	1331901610	Эмнэлэгийн -8	390a	ownership	562	71.07	13%	partially
356	1331800551	Холбоо толгой 37	929	ownership	340	203.93	60%	fully
357	1331800029	Холбоо толгойн 8	86Б	ownership	660	343.68	52%	fully
358	1331960714	Эрдэнэтолгой 29	781	ownership	567	182.42	32%	partially
359	1332002324	Эмнэлэгийн -18	519 а	ownership	325	173.52	53%	fully
360	1332001033	Шархад 42	639б	ownership	460	329.76	72%	fully
361	1332001041	Шархад 42	639 B	ownership	347	259.21	75%	fully

AH ID /SHRI/	Land Parcel ID	Address		Land tenure type	Total area by m <sup>2</sup>	Affected area by m <sup>2</sup>	Affected area by %	Affected type
362	1332001830	Эмнэлэгийн -14	444а	ownership	649	72.88	11%	partially
363	1331900781	Шархад 43	665б	ownership	389	268.19	69%	fully
364	1331800261	Холбоо толгойн 40	977 А	ownership	651	271.82	42%	partially
365	1331801768	Холбоо толгой 8	90а	ownership	700	78.3	11%	partially
366	1331800114	Холбоо толгойн 8	91	ownership	322	158.59	49%	partially
367	1331960503	Холбоо толгой 46	1047	possession	413	25.06	6%	partially
368	1332100896	Овоот 3	5	possession	1190	907.93	76%	fully
369	1331800628	Холбоо толгой 38	941 А	ownership	338	124.63	37%	partially
370	1331801617	Холбоо толгой 43	996б	possession	699	152.53	22%	partially
371	1331800310	Холбоо толгойн 40	978	possession	325	142.4	44%	partially
372	1332002632	Эмнэлэгийн -18	516	ownership	416	346.46	83%	fully
373	1332001377	Эмнэлэгийн -18	518	ownership	278	277.77	100%	fully
374	1331900942	Эмнэлэгийн -4	116	ownership	377	45.04	12%	partially
375	1331801777	Холбоо толгойн 43	1005 а	possession	426	170.23	40%	partially
376	1331960382	Шархад 63	945	possession	163	162.86	100%	fully
377		нийтийн байр		ownership	516	516	100%	fully

AH ID /SHKG/	Land Parcel ID	Address		Land tenure type	Total area by m <sup>2</sup>	Affected area by m <sup>2</sup>	Affected area by %	Affected type
28	1331960516	Эмнэлэг-13	242 б	ownership	327	327	100%	fully
95	1331960788	Эмнэлэгийн -13	276б	ownership	463	300.44	65%	fully
107	1331960791	Эмнэлэгийн -13	276г	ownership	478	402.69	84%	fully
111	1331901508	Эмнэлэгийн -13	276в	ownership	307	287.09	94%	fully
113	1331901507			possession	175	175.39	100%	fully
115	1331901565	Эмнэлэгийн -13	240	ownership	682	543.84	80%	fully
117	1331901488	Эмнэлэгийн -13	242	possession	700	699.55	100%	fully
118	1331901529	Эмнэлэгийн -13	241	ownership	475	474.65	100%	fully
119	1331901461	Эмнэлэгийн -13	244	ownership	486	435.88	90%	fully
122	1331960648	Эмнэлэгийн -13	245	ownership	700	395.22	56%	fully
125	1331901532	Эмнэлэгийн -13	276д	ownership	193	101.21	52%	fully

AH ID /SHSC /	Land Parcel ID	Address		Land tenure type	Total area by m <sup>2</sup>	Affected area by m <sup>2</sup>	Affected area by %	Affected type
5	1331802161	Холбоо толгой-9	90	ownership	621	620.75	100%	fully
6	1331802162	Холбоо толгой-9	99	ownership	699	445.56	64%	fully
11	1331800081	Холбоо толгойн-8	82б	ownership	700	699.74	100%	fully
12	1331800072	Холбоо толгойн -8	81	ownership	455	329.74	72%	fully
14	1331801818	Холбоо толгойн -9	97	possession	569	568.77	100%	fully
15	1331800133	Холбоо толгойн -8	96б	ownership	699	624.12	89%	fully
16	1331801767	Холбоо толгойн -8	90	ownership	259	258.56	100%	fully
19	1331801829	Холбоо толгойн -10	110а	ownership	262	253.46	97%	fully
21	1331801638	Холбоо толгойн -9	97б	ownership	631	533.11	84%	fully
22	1331800137	Холбоо толгойн -10	111	ownership	699	699.33	100%	fully
23	1331800057	Холбоо толгойн-8	82	ownership	699	699	100%	fully
24	1331802187	Холбоо толгой-10	112	ownership	659	658.7	100%	fully
25	1331802186	Холбоо толгой-10	112	ownership	378	377.96	100%	fully
27	1331800066	Холбоо толгойн -10	115	possession	699	540.83	77%	fully

AH ID /SHSC /	Land Parcel ID	Address		Land tenure type	Total area by m <sup>2</sup>	Affected area by m <sup>2</sup>	Affected area by %	Affected type
30	1331800100	Холбоо толгойн 10	114	possession	398	397.71	100%	fully
62	1331800156	Холбоо толгойн 8	92	ownership	694	694	100%	fully
63	1331800087	Холбоо толгойн 8	94	ownership	569	569	100%	fully
66	1331800070	Холбоо толгойн 8	81A	ownership	699	699	100%	fully
98	1331800064			possession	152	152	100%	fully
99	1331801820	Холбоо толгой 9	97a	possession	685	684.62	100%	fully
100	1331800052	Холбоо толгойн 8	83	ownership	553	553	100%	fully
101	1331800079			possession	87	87.06	100%	fully
102	1331800089	Холбоо толгойн		possession	550	549.83	100%	fully
103	1331801775	Холбоо толгой 10	113	possession	657	353.02	54%	fully
104	1331800128			possession	382	381.78	100%	fully
130	1331801768	Холбоо толгой 8	90a	ownership	700	699.76	100%	fully
131	1331800114	Холбоо толгойн 8	91	ownership	322	318.75	99%	fully
132	1331800071	Холбоо толгойн 8	81 б	ownership	643	503.99	78%	fully

AH ID /SHCDC/	Land parcel ID	Address		Land tenure type	Total area by m <sup>2</sup>	Affected area by m <sup>2</sup>	Affected area by %	Affected type
4	1331960647	Эмнэлэг-13	235a	ownership	257	256.72	100%	fully
18	1331901698	Эмнэлэгийн-13	235	possession	180	179.54	100%	fully
26	1331901697	Эмнэлэг-13	234	ownership	534	386.78	72%	fully
29	1331901608	Эмнэлэг-13	246 a	ownership	211	211	100%	fully
33	1331901579	Эмнэлэгийн -13	246	possession	492	343.16	70%	fully
36	1331901768	Эмнэлэгийн -13	229	possession	700	663.99	95%	fully
38	1331901745	Эмнэлэгийн -13	233	ownership	604	494.53	82%	fully
84	1331901821	Эмнэлэгийн -13	230	ownership	322	226.34	70%	fully
86	1331901813	Эмнэлэгийн -13	230 a	ownership	321	321.33	100%	fully
87	1331901676	Эмнэлэгийн 13	277	ownership	699	589.13	84%	fully
92	1331960724	Эмнэлэгийн -13	237 a	ownership	343	342.71	100%	fully
93	1331901804	Эмнэлэгийн -13	231	possession	699	696.9	100%	fully
94	1331901629	Эмнэлэгийн -13	276	ownership	689	610.79	89%	fully
106	1331901660	Эмнэлэгийн -13	278	ownership	441	441.22	100%	fully
108	1331901742	Эмнэлэгийн -13	236	ownership	699	699.45	100%	fully
112	1331901601	Эмнэлэгийн -13	239	ownership	450	449.79	100%	fully
114	1331901792	Эмнэлэгийн -13	232	possession	600	403.84	67%	fully
116	1331901637	Эмнэлэгийн -13	238	ownership	569	568.94	100%	fully
135	1331960427	Эмнэлэгийн -13	237	ownership	342	342.49	100%	fully

AH ID /SHBIC/	Land parcel ID	Address		Land tenure type	Total area by m <sup>2</sup>	Affected area by m <sup>2</sup>	Affected area by %	Affected type
2	1331901976	Эмнэлэг-13	221 б	ownership	213	177.91	84%	fully
8	1331961040	Эмнэлэгийн 13	220	ownership	229	147.49	64%	fully
9	1331961039			ownership	449	299.88	67%	fully
10	1331961041	Эмнэлэгийн-13	220 б	ownership	220	152.39	69%	fully

AH ID /SHBIC/	Land parcel ID	Address		Land tenure type	Total area by m <sup>2</sup>	Affected area by m <sup>2</sup>	Affected area by %	Affected type
17	1331901973	Эмнэлгийн -13	222б	ownership	394	381.45	97%	fully
35	1331901970	Эмнэлэгийн -13	221 а	ownership	230	197.24	86%	fully
61	1331901956	Эмнэлэгийн -13	222а	ownership	300	252.69	84%	fully
64	1331901954	Эмнэлэгийн -13	222	ownership	437	436.6	100%	fully
65	1331901946	Эмнэлэгийн -13	221	ownership	443	443.33	100%	fully
67	1331901966	Эмнэлэгийн -13	220а	ownership	385	209.26	54%	fully
76	1331960314	Эмнэлгийн 13	223 б	ownership	150	129.64	86%	fully
82	1331960876	Эмнэлэгийн -13	228	ownership	598	538.63	90%	fully
88	1331901917	Эмнэлэгийн -13	224	ownership	516	515.75	100%	fully
105	1331901861	Эмнэлэгийн -13	227 а	ownership	271	271.46	100%	fully
109	1331901907	Эмнэлэгийн -13	225	ownership	326	326	100%	fully
110	1331901850	Эмнэлэгийн -13	226	ownership	636	471.14	74%	fully
124	1331901924	Эмнэлэгийн -13	223	ownership	699	699.38	100%	fully
133	1331901912	Эмнэлэгийн -13	-	ownership	300	300.45	100%	fully
134	1331901866	Эмнэлэгийн -13	227 б	ownership	354	354.32	100%	fully

AH ID /SHGB/	Land Parcel ID	Address		Land tenure type	Total area by m <sup>2</sup>	Affected area by m <sup>2</sup>	Affected area by %	Affected type
1	1331901864	Холбоо толгой 46	1049	ownership	457	139.26	30%	partially
3	1331901897	Холбоотолгой-46	1042 б	ownership	473	153.86	33%	partially
7	1331960559	Эмнэлэг-13	222	ownership	325	325.37	100%	fully
13	1331800359	Эрдэнэ толгойн -48	217	ownership	700	92.24	13%	partially
20	1331800207	Холбоо толгойн -9	85б	ownership	636	90.93	14%	partially
31	1331901775	Холбоо толгой 46	1040 В	possession	373	180.2	48%	partially
34	1331901479			possession	13	6.57	51%	fully
37	1331960639	Эмнэлэгийн -13	243 г	ownership	343	341.47	100%	fully
39	1331800643			possession	69	65.49	95%	fully
40	1331800436			possession	15	14.76	98%	fully
43	1331800159	Холбоо толгойн 7	75а	ownership	446	169.26	38%	partially
44	1331800367			possession	43	19.09	44%	partially
45	1331800561	Холбоо толгой 39	955в	possession	101	26.65	26%	partially
46	1331800602	Холбоо толгой 39	955г	ownership	699	67.4	10%	partially
47	1331800170	Холбоо толгойн 8	89 а	ownership	283	282.74	100%	fully
49	1331800422	Холбоо толгойн 40	962Б	ownership	699	537.62	77%	fully
50	1331800178	Холбоо толгойн 9	105А	ownership	223	121.24	54%	fully
51	1331800391	Холбоо толгойн 40	962а	ownership	323	293.2	91%	fully
52	1331800459	Холбоо толгойн 40	963	ownership	446	186.52	42%	partially
53	1331801713	Холбоо толгойн 40	964	ownership	699	283.26	41%	partially
55	1331800598			possession	78	77.79	100%	fully
56	1331800669			possession	45	9.58	21%	partially
57	1331800538	Холбоо толгойн 40	965	ownership	699	322.43	46%	partially
58	1331800191	Холбоо толгойн 9	100	possession	494	104.05	21%	partially
59	1331960713	Эмнэлэг 13	222 в	ownership	316	309.18	98%	fully
60	1331800582	Холбоо толгойн 40	966	ownership	700	219.61	31%	partially
67	1331901966	Эмнэлэгийн -13	220а	ownership	385	209.26	54%	fully
68	1331960722	Холбоотолгойн 46	1040 г	possession	680	375.19	55%	fully
69	1331901937	Холбоо толгойн 46	1044 а	ownership	621	93.75	15%	partially
71	1331901965	Холбоо толгойн 46	1048 А	possession	335	224.92	67%	fully
72	1331960313	Эмнэлэг 13	223 в	ownership	470	470.09	100%	fully

AH ID /SHGB/	Land Parcel ID	Address		Land tenure type	Total area by m <sup>2</sup>	Affected area by m <sup>2</sup>	Affected area by %	Affected type
74	1331901501	Эмнэлэгийн -8	357 в	ownership	282	33.77	12%	partially
75	1331901569	Эмнэлэгийн -8	377	ownership	699	272.75	39%	partially
77	1331901831	Эмнэлэгийн -13	280	ownership	562	517.4	92%	fully
79	1331901600	Эмнэлэгийн -8	378	ownership	542	331.59	61%	fully
80	1331901887	Эмнэлэгийн -13	228а	possession	338	274.62	81%	fully
81	1331901733	Эмнэлэгийн -13	277а	possession	837	724.33	87%	fully
83	1331901778	Эмнэлэгийн -13	279	possession	533	463.52	87%	fully
85	1331901622	Эмнэлэгийн -13	276а	ownership	483	483.1	100%	fully
89	1331901466	Эмнэлгийн 13	1756	possession	300	37.07	12%	partially
90	1331960877	Эмнэлэгийн -13	243 а	ownership	312	277.97	89%	fully
91	1331960787	Эмнэлэгийн -13	175Б	ownership	248	247.75	100%	fully
97	1331901487	Эмнэлэгийн -13	243д	ownership	283	276.19	98%	fully
120	1331801714	Холбоотолгойн 40	966 в	ownership	500	312.85	63%	fully
121	1331960637	Эмнэлэг 8	381 г	ownership	680	292.29	43%	partially
123	1331960510	Эмнэлэгийн -13	223а	ownership	304	195.72	64%	fully
126	1331960511	Эмнэлэг 8	381 д	ownership	323	284.56	88%	fully
127	1331901465	Эмнэлэгийн -13	243в	possession	289	66.16	23%	partially
129	1331800242	Холбоо толгойн 9	102	ownership	620	176.49	28%	partially
136	1331800163	Холбоо толгойн 8	89	ownership	282	66.25	23%	partially

## Sharkhad subcenter – AHs – occupants of land without land rights

AP ID	(Residing on Land) Land Parcel ID	Land tenure type	Address		Resides on fully or partially affected land
S-BIC134-23	1331901866	occupier without land rights	Эмнэлгийн 13	2276	fully
S-BIC134-24	1331901866	occupier without land rights	Эмнэлгийн 13	2276	fully
S-BIC134-22	1331901866	occupier without land rights	Эмнэлгийн 13	2276	fully
S-BIC124-21	1331901924	occupier without land rights	Эмнэлгийн 13	223	fully
S-BIC2-22	1331901976	occupier without land rights	Эмнэлгийн 13	2216	fully
S-BIC65-22	1331901946	occupier without land rights	Эмнэлгийн 13	221	fully
S-BIC88-22	1331901917	occupier without land rights	Эмнэлгийн 13	224	fully
S-BIC105-22	1331901861	occupier without land rights	Эмнэлгийн 13	227а	fully
S-BIC35-22	1331901970	occupier without land rights	Эмнэлгийн 13	221а	fully
S-BIC109-22	1331901907	occupier without land rights	Эмнэлгийн 13	225	fully
S-BIC82-22	1331960876	occupier without land rights	Эмнэлгийн 13	228	fully
S-CDC114-21	1331901792	occupier without land rights	Эмнэлгийн 13	232	fully
S-CDC94-22	1331901629	occupier without land rights	Эмнэлгийн 13	276	fully
S-CDC38-21	1331901745	occupier without land rights	Эмнэлгийн 13	233	fully
S-CDC87-22	1331901676	occupier without land rights	Эмнэлгийн 13	277	fully
S-CDC93-21	1331901804	occupier without land rights	Эрдэнэтөлгой 29	231	fully
S-CDC116-21	1331901637	occupier without land rights	Эрдэнэтөлгой 29	238	fully
S-CDC36-22	1331901768	occupier without land rights	Эрдэнэтөлгой 29	229	fully
S-CDC86-21	1331901813	occupier without land rights	Эрдэнэтөлгой 29	230 а	fully
S-GB81-21	1331901733	occupier without land rights	Эмнэлгийн 13	277а	fully
S-GB75-22	1331901569	occupier without land rights	Эмнэлгийн 8	377	partially
S-GB91-22	1331960787	occupier without land rights	Эмнэлгийн 13	175Б	fully
S-GB97-21	1331901487	occupier without land rights	Эмнэлгийн 13	246	fully
S-GB74-21	1331901501	occupier without land rights	Эмнэлгийн 8	357в	partially
S-GB83-21	1331901778	occupier without land rights	Эмнэлгийн 13	279	fully

AP ID	(Residing on Land) Land Parcel ID	Land tenure type	Address		Resides on fully or partially affected land
S-GB75-21	1331901569	occupier without land rights	Эмнэлгийн 8	377 тоот	partially
S-GB56-23	1331800669	occupier without land rights	Холбоотолгой 40	966а	partially
S-GB49-21	1331800422	occupier without land rights	Холбоотолгой 40	962б тоот	fully
S-GB79-21	1331901600	occupier without land rights	Эмнэлгийн 8	378	fully
S-GB510-21		occupier without land rights	Холбоотолгой 40	962	
S-GB46-22	1331800602	occupier without land rights	Холбоотолгой 39	955г	partially
S-GB71-21	1331901965	occupier without land rights	Холбоотолгой 46	1048А	fully
S-GB69-21	1331901937	occupier without land rights	Холбоотолгой 46	1044а	partially
S-GB31-21	1331901775	occupier without land rights	Эрдэнэтолгой 29	1040в	partially
S-GB41-21		occupier without land rights	Эрдэнэтолгой 29	958 тоот	
S-GB13-22	1331800359	occupier without land rights	Эрдэнэтолгой 29	217 тоо	partially
S-GB78-21		occupier without land rights	Эрдэнэтолгой 29	357б	
S-GB72-21	1331960313	occupier without land rights	Эрдэнэтолгой 29	223в	fully
S-GB121-22	1331960637	occupier without land rights	Эрдэнэтолгой 29	381Г	partially
S-GB53-21	1331801713	occupier without land rights	Эрдэнэтолгой 29	964 тоот	partially
S-GB607-21		occupier without land rights	Эрдэнэтолгой 29	957	
S-GB46-23	1331800602	occupier without land rights	Холбоотолгой 39	955г тоот	partially
S-KG115-23	1331901565	occupier without land rights	Эмнэлгийн 13	240	fully
S-KG118-22	1331901529	occupier without land rights	Эмнэлгийн 13	241	fully
S-KG28-22	1331960516	occupier without land rights	Эмнэлгийн 13	242б	fully
S-KG115-21	1331901565	occupier without land rights	Эрдэнэтолгой 29	240	fully
S-KG115-22	1331901565	occupier without land rights	Эрдэнэтолгой 29	240	fully
S-KG111-22	1331901508	occupier without land rights	Эмнэлгийн 13	276в	fully
S-RI14-22	1331800976	occupier without land rights	Эрдэнэтолгой 40	111	partially
S-RI316-21	1332001132	occupier without land rights	Шархад 42	651	fully
S-RI367-22	1331960503	occupier without land rights	Холбоотолгой 46	1047	partially
S-RI327-22	1332001059	occupier without land rights	Шархад 42	641	fully
S-RI261-21	1332001313	occupier without land rights	Шархад 1	36	fully
S-RI155-22	1331800783	occupier without land rights	Эрдэнэтолгой 44	159б	partially
S-RI342-21	1331801434	occupier without land rights	Эрдэнэтолгой 40	102а	partially
S-RI47-22	1331801254	occupier without land rights	Эрдэнэтолгой 40	105	partially
S-RI108-22	1331902128	occupier without land rights	Эрдэнэтолгой 29	786	partially
S-RI126-21	1332101116	occupier without land rights	Газарчин 3	7 тоот	fully
S-RI328-21	1332002608	occupier without land rights	Шархад 42	640а	fully
S-RI113-22	1331800794	occupier without land rights	Эрдэнэтолгой 44	162а	partially
S-RI68-21	1331801058	occupier without land rights	Эрдэнэтолгой 40	110	partially
S-RI252-21	1331902001	occupier without land rights	Холбоотолгой 46	104б	partially
S-RI242-211	1332001840	occupier without land rights	Эмнэлгийн 15	444б	fully
S-RI68-26	1331801058	occupier without land rights	Эрдэнэтолгой 40	110	partially
S-RI180-21	1331960504	occupier without land rights	Холбоотолгой 46	1047а	partially
S-RI257-23	1331901841	occupier without land rights	Холбоотолгой 46	1040 тоот	fully
S-RI134-23	1332101764	occupier without land rights	Газарчин 3	14 тоот	fully
S-RI20-22	1332001663	occupier without land rights	Эмнэлгийн 18	580	partially
S-RI257-24	1331901841	occupier without land rights	Холбоотолгой 46	1040 тоот	fully
S-RI42-22	1331801127	occupier without land rights	Эрдэнэтолгой 40	108	partially
S-RI242-213	1332001840	occupier without land rights	Эмнэлгийн 15	444б	fully

AP ID	(Residing on Land) Land Parcel ID	Land tenure type	Address		Resides on fully or partially affected land
S-RI242-210	1332001840	occupier without land rights	Эмнэлгийн 15	444б	fully
S-RI250-23	1331901567	occupier without land rights	Эмнэлгийн 9	429а	partially
S-RI8-21	1332100940	occupier without land rights	Газарчин 3	20 тоот	fully
S-RI326-21	1332001080	occupier without land rights	Шархад 42	642	fully
S-RI242-21	1332001840	occupier without land rights	Эмнэлгийн 15	444б	fully
S-RI341-22	1331800250	occupier without land rights	Эрдэнэтолгой 45	186б	partially
S-RI242-28	1332001840	occupier without land rights	Эмнэлгийн 15	444б	fully
S-RI173-22	1331800589	occupier without land rights	Холбоотолгой 38	941	fully
S-RI140-22	1332100832	occupier without land rights	Хоршоолол 15	7 тоот	fully
S-RI242-27	1332001840	occupier without land rights	Эмнэлгийн 15	444б	fully
S-RI335-21	1331902192	occupier without land rights	Шархад 64	919	partially
S-RI98-22	1331902105	occupier without land rights	Эрдэнэтолгой 29	796	partially
S-RI320-21	1332001138	occupier without land rights	Шархад 42	647	fully
S-RI263-21	1332001304	occupier without land rights	Эмнэлгийн 18	522тоот	fully
S-RI211-21	1332001627	occupier without land rights	Шархад 1	28тоот	fully
S-RI75-22	1332100833	occupier without land rights	Хоршоолол 15	3	partially
S-RI285-22	1331800679	occupier without land rights	Холбоо толгой 41	991	fully
S-RI361-21	1332001041	occupier without land rights	Шархад 42	639б	fully
S-RI68-24	1331801058	occupier without land rights	Эрдэнэтолгой 40	110	partially
S-RI360-21	1332001033	occupier without land rights	Шархад 42	639	fully
S-RI46-21	1331800179	occupier without land rights	Холбоо толгой 8	93а	fully
S-RI233-21	1332001787	occupier without land rights	Эмнэлгийн 18	599	partially
S-RI293-21	1331900684	occupier without land rights	Шархад 43	662 тоот	fully
S-RI22-22	1332001529	occupier without land rights	Шархад 1	22а	fully
S-RI242-25	1332001840	occupier without land rights	Эмнэлгийн 15	444б	fully
S-RI228-21	1332001711	occupier without land rights	Эмнэлгийн 18	595	partially
S-RI68-27	1331801058	occupier without land rights	Эрдэнэтолгой 40	110	partially
S-RI101-21	1332101278	occupier without land rights	Газарчин 7	23	partially
S-RI368-22	1332100896	occupier without land rights	Овоот 3	5	fully
S-RI233-23	1332001787	occupier without land rights	Эмнэлгийн 18	599 тоот	partially
S-RI194-21	1332101922	occupier without land rights	Цэргийн хотхон 1	23	fully
S-RI144-23	1331801398	occupier without land rights	Эрдэнэтолгой 40	102	partially
S-RI368-21	1332100896	occupier without land rights	Овоот 3	5	fully
S-RI234-235	1332001828	occupier without land rights	Шархад 62байр	30тоот	partially
S-RI320-23	1332001138	occupier without land rights	Шархад 42	647	fully
S-RI220-22	1332001611	occupier without land rights	Эмнэлгийн 18	573 тоот	partially
S-RI199-21	1332001781	occupier without land rights	Эмнэлгийн 26	699б	partially
S-RI234-232	1332001828	occupier without land rights	Шархад 62 байр	14тоот	partially
S-RI191-22	1331800410	occupier without land rights	Холбоо толгойн 41	981 тоот	partially
S-RI136-21	1332100939	occupier without land rights	Овоот 5	3	fully
S-RI253-21	1331901641	occupier without land rights	Шархад 8	389	partially
S-RI307-22	1331960433	occupier without land rights	Эмнэлгийн 7 8р гудамж	139 а тоот б	fully
S-RI234-221	1332001828	occupier without land rights	Шархад 62 байр	11 тоот	partially
S-RI71-21	1332100927	occupier without land rights	Газарчин 6	11	partially
S-RI115-22	1331800497	occupier without land rights	Холбоотолгой 36	928	partially
S-RI153-22	1331801754	occupier without land rights	Эрдэнэтолгой 44	160	partially
S-RI54-22	1331800754	occupier without land rights	Эрдэнэтолгой 44	162б	partially
S-RI83-21	1331901315	occupier without land rights	Эмнэлгийн 13	154	partially



AP ID	(Residing on Land) Land Parcel ID	Land tenure type	Address		Resides on fully or partially affected land
S-RI294-22	1331901884	occupier without land rights	Холбоо толгой 44 гудамж	1023тоот	partially
S-RI366-21	1331800114	occupier without land rights	Холбоо толгойн 8	91 тоот	partially
S-RI53-22	1332100817	occupier without land rights	Хоршоолол 15	8	fully
S-RI242-23	1332001840	occupier without land rights	Эмнэлгийн 15	444б	fully
S-RI204-21	1332002134	occupier without land rights	Эмнэлгийн 26	699г	partially
S-RI257-21	1331901841	occupier without land rights	Холбоотолгой 46	1040 тоот	fully
S-RI240-21	1332001814	occupier without land rights	Эмнэлгийн 16	480б	fully
S-RI11-21	1332002297	occupier without land rights	Шархад 65	928	fully
S-RI134-24	1332101764	occupier without land rights	Газарчин 3	14 тоот	fully
S-RI25-22	1331900686	occupier without land rights	Шархад 43	659 тоот	partially
S-RI200-21	1332001770	occupier without land rights	Эмнэлгийн 26	699е	partially
S-RI268-21	1332002529	occupier without land rights	Шархад 46	460б	partially
S-RI230-22	1332001455	occupier without land rights	Шархад 1	19	fully
S-RI68-23	1331801058	occupier without land rights	Эрдэнэтөлгой 40	110	partially
S-RI319-21	1332001140	occupier without land rights	Шархад 42	648тоот	fully
S-RI312-21	1331901011	occupier without land rights	Эмнэлгийн 6	127тоот	partially
S-RI210-21	1332001665	occupier without land rights	Шархад 1	30	fully
S-RI106-22	1331800718	occupier without land rights	Холбоотолгой 39	955б	partially
S-RI135-22	1332101815	occupier without land rights	Газарчин 3	15	partially
S-RI205-21	1332001855	occupier without land rights	Эмнэлгийн 23	684	partially
S-RI307-23	1331960433	occupier without land rights	Эмнэлгийн 7 8 тоо	139 а тоот	fully
S-RI326-22	1332001080	occupier without land rights	Шархад 42	642	fully
S-RI52-21	1332100840	occupier without land rights	Хоршоолол 15	6	fully
S-RI240-22	1332001814	occupier without land rights	Эмнэлгийн 16	480б	fully
S-RI68-212	1331801058	occupier without land rights	Эрдэнэтөлгой 40	110	partially
S-RI234-210	1332001828	occupier without land rights	Шархад 62 байр	5 тоот	partially
S-RI285-23	1331800679	occupier without land rights	Холбоотолгой 41	991	fully
S-RI140-23	1332100832	occupier without land rights	Хоршоолол 15	7 тоот	fully
S-RI97-21	1332100957	occupier without land rights	Газарчин 6	10 А	fully
S-RI39-21	1331800048	occupier without land rights	Холбоотолгой 8	80а	partially
S-RI180-22	1331960504	occupier without land rights	Холбоотолгой 46	1047а	partially
S-RI234-22	1332001828	occupier without land rights	Эмнэлгийн 61 байр	18 тоот	partially
S-RI44-21	1331800328	occupier without land rights	Эрдэнэтөлгой 45	183тоот	partially
S-RI157-22	1331902098	occupier without land rights	Эрдэнэтөлгой 29	797	partially
S-RI62-22	1332100972	occupier without land rights	Газарчин 3	11 тоот	fully
S-RI277-22	1331900724	occupier without land rights	Эмнэлгийн ажилчдын байр 1	1 тоот	fully
S-RI254-21	1331901544	occupier without land rights	Эмнэлгийн 9	429	partially
S-RI114-21	1331800256	occupier without land rights	Эрдэнэтөлгой 45	187д	partially
S-RI369-22	1331800628	occupier without land rights	Холбоотолгой 37	941а	partially
S-RI3-21	1331800204	occupier without land rights	Эрдэнэтөлгой 48	210	partially
S-RI606-21		occupier without land rights	Овоот 5	5	
S-RI334-21	1332002065	occupier without land rights	Шархад 42	639а	fully
S-RI33-21	1331960517	occupier without land rights	Эмнэлгийн 13	166Атоот	partially
S-RI70-21	1332101656	occupier without land rights	Газарчин 3	3	partially
S-RI160-22	1331800653	occupier without land rights	Эрдэнэтөлгой 45	192тоот	fully
S-RI197-21	1332001875	occupier without land rights	Эмнэлгийн 23	678б	fully
S-RI38-21	1331800400	occupier without land rights	Эрдэнэтөлгой 48	208б	partially
S-RI264-21	1332001320	occupier without land rights	Эмнэлгийн 18	522а	partially

AP ID	(Residing on Land) Land Parcel ID	Land tenure type	Address		Resides on fully or partially affected land
S-RI234-231	1332001828	occupier without land rights	Шархад 62 байр	12тоот	partially
S-RI50-21	1331801167	occupier without land rights	Эрдэнэтолгой 40	107	partially
S-RI371-22	1331800310	occupier without land rights	Холбоотолгой 40	978	partially
S-RI242-24	1332001840	occupier without land rights	Эмнэлгийн 15	444б	fully
S-RI282-22	1331800638	occupier without land rights	Холбоотолгой 41	990 тоот	fully
S-RI242-214	1332001840	occupier without land rights	Эмнэлгийн 15	444б	fully
S-RI235-21	1332001403	occupier without land rights	Эмнэлгийн 18	517	fully
S-RI242-212	1332001840	occupier without land rights	Эмнэлгийн 15	444б	fully
S-RI242-215	1332001840	occupier without land rights	Эмнэлгийн 15	444б	fully
S-RI253-23	1331901641	occupier without land rights	Эмнэлгийн 8	389 тоот	partially
S-RI222-22	1331902110	occupier without land rights	Эрдэнэтолгой 29	795	partially
S-RI288-22	1331800610	occupier without land rights	Холбоотолгой 41	988a	partially
S-RI89-21	1331800481	occupier without land rights	Эрдэнэтолгой 45	185б	fully
S-RI67-23	1332101649	occupier without land rights	Хоршоолол 15	5тоот	fully
S-RI14-21	1331800976	occupier without land rights	Эрдэнэтолгой 40	111	partially
S-RI139-21	1332101716	occupier without land rights	Овоот 3	4	fully
S-RI85-21	1332202269	occupier without land rights	1	28 б	partially
S-RI257-22	1331901841	occupier without land rights	Холбоотолгой 46	1040 тоот	fully
S-RI215-24	1331902119	occupier without land rights	Эрдэнэтолгой 29	790	partially
S-RI162-22	1331800563	occupier without land rights	Эрдэнэтолгой 29	187a	fully
S-RI293-23	1331900684	occupier without land rights	Эрдэнэтолгой 29	662 тоот	fully
S-RI72-21	1332100871	occupier without land rights	Эрдэнэтолгой 29	2	fully
S-RI605-21		occupier without land rights	Эрдэнэтолгой 29	23	
S-RI137-22	1332100901	occupier without land rights	Эрдэнэтолгой 29	8	partially
S-RI100-21	1332001641	occupier without land rights	Эрдэнэтолгой 29	29	fully
S-RI329-21	1332001021	occupier without land rights	Эрдэнэтолгой 29	639в	partially
S-RI278-22	1331900717	occupier without land rights	Эрдэнэтолгой 29	1 тоот	fully
S-RI341-21	1331800250	occupier without land rights	Эрдэнэтолгой 29	186б	partially
S-RI250-22	1331901567	occupier without land rights	Эрдэнэтолгой 29	429a тоот	partially
S-RI170-21	1331902045	occupier without land rights	Эрдэнэтолгой 29	738б	fully
S-RI210-23	1332001665	occupier without land rights	Эрдэнэтолгой 29	30	fully
S-RI324-21	1332002350	occupier without land rights	Эрдэнэтолгой 29	645тоот	fully
S-RI232-21	1332001441	occupier without land rights	Эрдэнэтолгой 29	516a	fully
S-RI242-26	1332001840	occupier without land rights	Эрдэнэтолгой 29	444б	fully
S-RI166-22	1331802100	occupier without land rights	Эрдэнэтолгой 29	184	fully
S-RI268-22	1332002529	occupier without land rights	Эрдэнэтолгой 29	460б	partially
S-RI68-22	1331801058	occupier without land rights	Эрдэнэтолгой 29	110	partially
S-RI225-22	1331960323	occupier without land rights	Эрдэнэтолгой 29	797a	partially
S-RI37-21	1331800270	occupier without land rights	Эрдэнэтолгой 29	181	partially
S-RI23-21	1331902073	occupier without land rights	Эрдэнэтолгой 29	740тоот	partially
S-RI150-22	1331801852	occupier without land rights	Эрдэнэтолгой 29	109	partially
S-RI136-22	1332100939	occupier without land rights	Эрдэнэтолгой 29	3	fully
S-RI4-22	1331800065	occupier without land rights	Эрдэнэтолгой 29	79	fully
S-RI346-21	1331901920	occupier without land rights	Эрдэнэтолгой 29	1042 тоот	partially
S-RI166-21	1331802100	occupier without land rights	Эрдэнэтолгой 29	184 тоот	fully
S-RI10-22	1331800104	occupier without land rights	Эрдэнэтолгой 29	77	fully
S-RI234-229	1332001828	occupier without land rights	Эрдэнэтолгой 29	7тоот	partially

AP ID	(Residing on Land) Land Parcel ID	Land tenure type	Address		Resides on fully or partially affected land
S-RI154-22	1331800872	occupier without land rights	Эрдэнэтолгой 29	159	fully
S-RI214-22	1332001576	occupier without land rights	Эрдэнэтолгой 29	25a	fully
S-RI209-22	1332001685	occupier without land rights	Эрдэнэтолгой 29	699a	fully
S-RI110-21	1331901878	occupier without land rights	Эрдэнэтолгой 29	1041	partially
S-RI244-21	1331960420	occupier without land rights	Эрдэнэтолгой 29	392a тоот	fully
S-RI184-22	1331801765	occupier without land rights	Эрдэнэтолгой 29	946	fully
S-RI126-22	1332101116	occupier without land rights	Эрдэнэтолгой 29	7 тоот	fully
S-RI162-23	1331800563	occupier without land rights	Эрдэнэтолгой 29	187a	fully
S-RI203-21	1332001843	occupier without land rights	Эрдэнэтолгой 29	697	fully
S-RI134-22	1332101764	occupier without land rights	Эрдэнэтолгой 29	14 тоот	fully
S-RI175-22	1331800332	occupier without land rights	Эрдэнэтолгой 29	199	partially
S-RI109-22	1331901960	occupier without land rights	Эрдэнэтолгой 29	1044	partially
S-RI34-21	1332001748	occupier without land rights	Эрдэнэтолгой 29	597	fully
S-RI54-21	1331800754	occupier without land rights	Эрдэнэтолгой 29	1626	partially
S-RI96-22	1332001599	occupier without land rights	Эрдэнэтолгой 29	26	fully
S-RI288-21	1331800610	occupier without land rights	Эрдэнэтолгой 29	988a	partially
S-RI231-22	1332001774	occupier without land rights	Эрдэнэтолгой 29	598тоот	partially
S-RI304-23	1331901185	occupier without land rights	Эрдэнэтолгой 29	147 тоот	partially
S-RI250-21	1331901567	occupier without land rights	Эрдэнэтолгой 29	429a	partially
S-RI195-21	1332100778	occupier without land rights	Эрдэнэтолгой 29	17	fully
S-RI218-21	1331902115	occupier without land rights	Эрдэнэтолгой 29	760	partially
S-RI197-22	1332001875	occupier without land rights	Эрдэнэтолгой 29	6786	fully
S-RI215-21	1331902119	occupier without land rights	Эрдэнэтолгой 29	790	partially
S-RI59-21	1332100926	occupier without land rights	Эрдэнэтолгой 29	1	fully
S-RI355-21	1331901610	occupier without land rights	Эрдэнэтолгой 29	390a тоот	partially
S-RI34-22	1332001748	occupier without land rights	Эрдэнэтолгой 29	597	fully
S-RI63-22	1332101662	occupier without land rights	Эрдэнэтолгой 29	3	fully
S-RI357-21	1331800029	occupier without land rights	Эрдэнэтолгой 29	866	fully
S-RI94-21	1332002298	occupier without land rights	Эрдэнэтолгой 29	1023тоот	fully
S-RI347-21	1331800622	occupier without land rights	Эрдэнэтолгой 29	1004a тоот	partially
S-RI215-22	1331902119	occupier without land rights	Эрдэнэтолгой 29	790	partially
S-RI186-22	1331800240	occupier without land rights	Эрдэнэтолгой 29	93	fully
S-RI212-22	1331902126	occupier without land rights	Эрдэнэтолгой 29	788	partially
S-RI144-24	1331801398	occupier without land rights	Эрдэнэтолгой 40	102	partially
S-RI304-24	1331901185	occupier without land rights	Эмнэлгийн 9	147 тоот	partially
S-RI309-22	1331900959	occupier without land rights	Эмнэлгийн 4	117 тоот	partially
S-RI304-21	1331901185	occupier without land rights	Эмнэлгийн 9	147 тоо	partially
S-RI122-21	1332100726	occupier without land rights	Цэргийн хотхон 2	76	fully
S-RI340-21	1331960347	occupier without land rights	Шархад 43	59 в тоот	fully
S-RI131-22	1332101052	occupier without land rights	Эмнэлгийн 15	4446	partially
S-RI374-21	1331900942	occupier without land rights	Эмнэлгийн 4	116 тоот	partially
S-RI315-21	1332001129	occupier without land rights	Шархад 42	652	fully
S-RI67-22	1332101649	occupier without land rights	Хоршоолол 15	513	fully
S-RI35-22	1331800931	occupier without land rights	Эрдэнэтолгой 40	112	fully
S-RI57-21	1331800907	occupier without land rights	Эрдэнэтолгой 39	1016	fully
S-RI129-22	1332201420	occupier without land rights	280	3 тоот	partially

AP ID	(Residing on Land) Land Parcel ID	Land tenure type	Address		Resides on fully or partially affected land
S-RI144-21	1331801398	occupier without land rights	Эрдэнэтолгой 40	102б	partially
S-RI250-24	1331901567	occupier without land rights	Эмнэлгийн 9	429а тоот	partially
S-RI306-22	1331901249	occupier without land rights	Эмнэлгийн 10	148 тоот	partially
S-RI297-23	1331901823	occupier without land rights	Холбоо толгой 45	1033	partially
S-RI90-21	1332100824	occupier without land rights	Хоршоолол 15	4	partially
S-RI2-21	1331802148	occupier without land rights	Холбоотолгой 44	996 тоот	fully
S-RI178-22	1331800723	occupier without land rights	Холбоотолгой 39	955а	partially
S-SC32-21		occupier without land rights	Холбоотолгой 10	103 тоот	
S-SC22-22	1331800137	occupier without land rights	Холбоотолгой 10	111	fully
S-SC5-21	1331802161	occupier without land rights	Холбоо толгой 9	99	fully
S-SC99-22	1331801820	occupier without land rights	Холбоотолгой 9	97а	fully
S-SC6-22	1331802162	occupier without land rights	Холбоотолгой 9	99тоот	fully
S-SC21-21	1331801638	occupier without land rights	Холбоотолгой 9	97б	fully
S-SC21-22	1331801638	occupier without land rights	Холбоотолгой 9	97б	fully
S-SC99-23	1331801820	occupier without land rights	Холбоо толгой 9	97 А	fully
S-SC66-22	1331800070	occupier without land rights	Холбоотолгой 8	81а тоот	fully
S-SC63-21	1331800087	occupier without land rights	Эрдэнэтолгой 29	94	fully
S-SC16-21	1331801767	occupier without land rights	Эрдэнэтолгой 29	90	fully
S-SC132-22	1331800071	occupier without land rights	Эрдэнэтолгой 29	81б	fully

### Annex 3: Potentially Vulnerable Affected Households

#### Tolgoit Subcenter

AH ID	Income per capita lower than minimum subsistence level	Woman headed household	Elderly headed household (60+ years)	Disabled member in the household	No. of household members	Affected Fully or Partially	Has Livelihood/ Income earning activity on the affected land	Type of livelihood/income earning activity	Land Tenure
T-BIC50-1	+	+	+		9	fully	No		occupant without land rights
T-CDC32	+	+			4	fully	No		ownership
T-CDC34		+			5	fully	No		ownership
T-CDC35-1	+	+			4	fully	No		occupant without land rights
T-CDC37-1	+	+			4	fully	No		occupant without land rights
T-GB51			+		2	partially	No		ownership
T-GB64		+	+		3	fully	No		ownership
T-GB67			+	+	5	partially	No		ownership
T-GB70		+	+		2	fully	No		ownership
T-GB73-1	+	+			1	partially	No		occupant without land rights
T-GB81		+			3	fully	No		ownership
T-RI10-1	+				4	partially	No		occupant without land rights
T-RI101				+	3	fully	No		ownership
T-RI103-2		+			2	fully	No		occupant without land rights
T-RI105-1	+				4	partially	No		occupant without land rights
T-RI107				+	2	partially	No		ownership
T-RI107-2			+		1	partially	No		occupant without land rights
T-RI108	+				4	fully	No		ownership
T-RI109				+	6	partially	No		ownership
T-RI119				+	4	fully	Yes	Grocery and household item shop	ownership
T-RI12-1		+	+		1	fully	No		occupant without land rights
T-RI120			+		2	fully	No		ownership
T-RI125	+				5	partially	No		ownership
T-RI126	+			+	7	fully	No		ownership
T-RI126-1		+		+	4	fully	No		occupant without land rights

AH ID	Income per capita lower than minimum subsistence level	Woman headed household	Elderly headed household (60+ years)	Disabled member in the household	No. of household members	Affected Fully or Partially	Has Livelihood/ Income earning activity on the affected land	Type of livelihood/income earning activity	Land Tenure
T-RI128-1	+			+	4	fully	No		occupant without land rights
T-RI134	+	+		+	5	partially	No		ownership
T-RI134-1	+				7	partially	No		occupant without land rights
T-RI135		+	+		3	fully	Yes	Vegetables	ownership
T-RI139	+	+	+		5	partially	No		ownership
T-RI14		+			5	fully	No		ownership
T-RI141		+			1	fully	No		ownership
T-RI142-2				+	5	partially	No		occupant without land rights
T-RI142-3	+				4	partially	No		occupant without land rights
T-RI143		+	+		5	partially	Yes	Grocery and household item shop	ownership
T-RI146-2	+				7	partially	No		occupant without land rights
T-RI146-3		+			1	partially	No		occupant without land rights
T-RI147	+	+			3	fully	No		ownership
T-RI15			+		2	fully	No		ownership
T-RI150		+			2	partially	No		ownership
T-RI154-1	+		+		4	partially	No		occupant without land rights
T-RI156-1		+			2	fully	Yes	Grocery and household item shop	occupant without land rights
T-RI156-2		+			2	fully	Yes	Stationary and household items shop	occupant without land rights
T-RI157-1	+				7	fully	No		occupant without land rights
T-RI159	+				6	fully	No		ownership
T-RI159-1		+	+	+	3	fully	No		occupant without land rights
T-RI160	+				5	fully	Yes	Wool products	ownership
T-RI163	+				6	partially	No		ownership
T-RI165		+			2	partially	No		ownership
T-RI171	+	+	+		3	fully	No		ownership
T-RI176-1	+				5	partially	No		occupant without land rights

AH ID	Income per capita lower than minimum subsistence level	Woman headed household	Elderly headed household (60+ years)	Disabled member in the household	No. of household members	Affected Fully or Partially	Has Livelihood/ Income earning activity on the affected land	Type of livelihood/income earning activity	Land Tenure
T-RI176-2		+			4	partially	Yes	Hairdressing	occupant without land rights
T-RI179		+			1	fully	No		ownership
T-RI18	+			+	5	partially	No		ownership
T-RI181	+				5	fully	No		ownership
T-RI182	+				5	fully	Yes	Grocery and household item shop	ownership
T-RI184-1	+				3	partially	No		occupant without land rights
T-RI185-1	+				3	fully	No		occupant without land rights
T-RI188		+			3	fully	No		ownership
T-RI188-2	+				6	fully	No		occupant without land rights
T-RI19	+		+	+	5	fully	No		ownership
T-RI190	+	+			4	fully	No		ownership
T-RI190-1		+			3	fully	No		occupant without land rights
T-RI193			+		1	fully	No		ownership
T-RI197				+	5	partially	No		ownership
T-RI20		+	+		1	partially	No		ownership
T-RI200				+	4	fully	Yes	Grocery and household item shop	ownership
T-RI201	+		+		3	partially	No		ownership
T-RI201-1		+		+	3	partially	No		ownership
T-RI203	+				6	fully	No		ownership
T-RI204-1		+			2	partially	No		occupant without land rights
T-RI205			+		2	partially	No		ownership
T-RI206		+		+	2	fully	No		ownership
T-RI206-1		+	+		1	fully	No		occupant without land rights
T-RI208		+	+		2	partially	No		ownership
T-RI21-1				+	3	fully	No		occupant without land rights
T-RI210	+				3	fully	No		ownership
T-RI211				+	5	partially	No		ownership
T-RI211-1	+			+	5	partially	No		occupant without land rights

AH ID	Income per capita lower than minimum subsistence level	Woman headed household	Elderly headed household (60+ years)	Disabled member in the household	No. of household members	Affected Fully or Partially	Has Livelihood/ Income earning activity on the affected land	Type of livelihood/income earning activity	Land Tenure
T-RI213		+			2	partially	No		ownership
T-RI214		+			2	fully	No		ownership
T-RI215		+			5	partially	No		ownership
T-RI217-1	+	+			4	partially	No		occupant without land rights
T-RI222	+				6	fully	No		ownership
T-RI226				+	2	fully	No		ownership
T-RI227		+	+		5	fully	No		ownership
T-RI227-1		+			6	fully	No		occupant without land rights
T-RI228		+			4	partially	No		ownership
T-RI23	+			+	1	fully	No		ownership
T-RI232	+				4	partially	No		ownership
T-RI244		+			2	partially	No		ownership
T-RI252				+	4	fully	No		ownership
T-RI253-1	+				4	partially	Yes	Handcrafts	occupant without land rights
T-RI27		+	+		1	fully	No		ownership
T-RI29	+				5	fully	No		ownership
T-RI33				+	2	fully	No		ownership
T-RI36	+				5	fully	No		ownership
T-RI38-2		+			3	partially	No		occupant without land rights
T-RI397-1	+			+	3	partially	Yes	Handcrafts	occupant without land rights
T-RI399-1	+				5	partially	No		occupant without land rights
T-RI44-1	+				5	fully	No		occupant without land rights
T-RI49-1			+		2	partially	No		occupant without land rights
T-RI52	+	+			4	partially	No		ownership
T-RI52-1	+				3	partially	No		occupant without land rights
T-RI53			+		2	fully	No		ownership
T-RI55-1	+				4	fully	No		occupant without land rights
T-RI56	+				4	fully	No		ownership
T-RI59	+				4	partially	No		ownership
T-RI60			+		7	partially	No		ownership
T-RI62-2	+	+	+		2	partially	No		occupant without land rights



AH ID	Income per capita lower than minimum subsistence level	Woman headed household	Elderly headed household (60+ years)	Disabled member in the household	No. of household members	Affected Fully or Partially	Has Livelihood/ Income earning activity on the affected land	Type of livelihood/income earning activity	Land Tenure
T-RI63				+	7	partially	Yes	Handcrafts	ownership
T-RI7	+				3	fully	No		ownership
T-RI71-1	+				7	partially	No		occupant without land rights
T-RI75	+				4	partially	No		ownership
T-RI75-1				+	3	partially	No		occupant without land rights
T-RI76-1	+				4	fully	No		occupant without land rights
T-RI78-1	+				6	partially	No		occupant without land rights
T-RI79	+				6	partially	No		ownership
T-RI85		+			3	partially	No		ownership
T-RI90		+			4	fully	No		ownership
T-RI92		+			4	partially	No		ownership
T-RI93	+				4	partially	No		ownership
T-RI94-1	+				4	fully	No		occupant without land rights
T-RI94-2		+	+		6	fully	No		occupant without land rights
T-RI96	+				4	partially	No		ownership
T-SC12				+	6	fully	No		ownership
T-SC19				+	3	fully	No		ownership
T-SC20			+		3	fully	No		ownership
T-SC20-1	+	+			4	fully	No		occupant without land rights
T-SC29	+				5	fully	No		ownership
T-SC29-1				+	3	fully	No		occupant without land rights
T-SC30			+		5	fully	No		ownership
T-SC6		+			4	fully	No		ownership
T-SC7-1	+				7	fully	No		occupant without land rights
T-SC7-2	+	+			3	fully	No		occupant without land rights
T-SC9	+				4	fully	No		ownership
<b>Total 136 AHs</b>	66	56	31	30	<b>518</b>				

## Sharkhad Subcenter

AH ID	Income per capita lower than minimum subsistence level	Woman headed household	Elderly headed household (60+ years)	Disabled member in the household	No. of household members	Affected Fully or Partially	Has livelihood /Income earning activity on the affected land	Type of livelihood/ income earning activity	Land Tenure
S-RI314			+		2	fully	No		ownership
S-RI25				+	4	partially	No		ownership
S-RI230-1		+	+		1	fully	No		ownership
S-RI601			+		4	fully	No		ownership
S-RI117	+				4	fully	No		ownership
S-RI333	+				5	partially	No		ownership
S-RI326		+			3	fully	No		ownership
S-RI262	+				17	fully	No		ownership
S-RI274				+	2	fully	No		ownership
S-RI376	+				7	fully	No		ownership
S-RI323	+	+			4	fully	No		ownership
S-RI234-17			+		2	partially	No		occupant without land rights
S-RI234-8		+	+		1	partially	No		occupant without land rights
S-RI234-6			+		1	partially	No		occupant without land rights
S-RI22		+			4	fully	No		ownership
S-RI320-2			+	+	2	fully	No		occupant without land rights
S-RI324-1	+	+			4	fully	No		occupant without land rights
S-RI234-16		+			1	partially	No		occupant without land rights
S-RI210		+			3	fully	No		ownership
S-RI234-15		+			1	partially	No		occupant without land rights
S-RI234-43				+	4	partially	No		occupant without land rights
S-RI318	+	+	+	+	4	fully	No		ownership
S-RI334-1	+				6	fully	No		occupant without land rights
S-RI100-1		+			3	fully	No		occupant without land rights

AH ID	Income per capita lower than minimum subsistence level	Woman headed household	Elderly headed household (60+ years)	Disabled member in the household	No. of household members	Affected Fully or Partially	Has livelihood /Income earning activity on the affected land	Type of livelihood/ income earning activity	Land Tenure
S-RI326-2		+			2	fully	No		occupant without land rights
S-RI214		+			2	fully	No		ownership
S-RI234-2		+	+		4	partially	No		occupant without land rights
S-RI234-7			+		2	partially	No		occupant without land rights
S-RI234-14		+			2	partially	No		occupant without land rights
S-RI234-10		+			4	partially	No		occupant without land rights
S-RI320-1		+	+		1	fully	No		occupant without land rights
S-RI2	+	+			2	fully	No		ownership
S-RI326-1		+	+		1	fully	No		occupant without land rights
S-RI320	+				5	fully	No		ownership
S-RI234-3		+			1	partially	No		occupant without land rights
S-RI360-1			+		2	fully	No		occupant without land rights
S-RI234-9	+				5	partially	No		occupant without land rights
S-RI293			+		2	fully	No		ownership
S-RI234-44		+	+	+	2	partially	No		occupant without land rights
S-RI234-18		+			3	partially	No		occupant without land rights
S-RI298	+				5	partially	Yes	small shop	ownership
S-RI319-1	+				4	fully	No		occupant without land rights
S-RI273	+	+		+	6	fully	No		ownership
S-RI234-4		+			2	partially	No		occupant without land rights
S-RI327				+	6	fully	No		ownership
S-RI234-5		+			3	partially	No		occupant without land rights

AH ID	Income per capita lower than minimum subsistence level	Woman headed household	Elderly headed household (60+ years)	Disabled member in the household	No. of household members	Affected Fully or Partially	Has livelihood /Income earning activity on the affected land	Type of livelihood/ income earning activity	Land Tenure
S-RI210-2		+			3	fully	No		occupant without land rights
S-RI94	+				7	fully	No		ownership
S-RI234-13		+			4	partially	No		occupant without land rights
S-RI234-49		+			2	partially	No		occupant without land rights
S-RI324	+				5	fully	No		ownership
S-RI234-1		+			5	partially	No		occupant without land rights
S-RI11		+			3	fully	No		ownership
S-RI293-2	+	+			5	fully	No		occupant without land rights
S-RI234-19		+			1	partially	No		occupant without land rights
S-RI234-11		+			2	partially	No		occupant without land rights
S-RI313		+			2	partially	No		ownership
S-RI234-12	+				1	partially	No		occupant without land rights
S-RI22-1	+				2	fully	No		occupant without land rights
S-RI328-1	+				3	fully	No		occupant without land rights
S-RI325	+				4	fully	No		ownership
S-RI211-1	+			+	1	fully	No		occupant without land rights
S-RI25-1	+	+			4	partially	No		occupant without land rights
S-RI278-1		+			3	fully	No		occupant without land rights
S-RI275-2	+				4	fully	No		occupant without land rights
S-RI277-1	+	+			3	fully	No		occupant without land rights
S-RI91	+				4	partially	No		ownership

AH ID	Income per capita lower than minimum subsistence level	Woman headed household	Elderly headed household (60+ years)	Disabled member in the household	No. of household members	Affected Fully or Partially	Has livelihood /Income earning activity on the affected land	Type of livelihood/ income earning activity	Land Tenure
S-RI275-3	+	+			4	fully	No		occupant without land rights
S-GB121-1			+		4	partially	No		occupant without land rights
S-RI197		+			2	fully	No		ownership
S-GB75-1	+	+			5	partially	No		occupant without land rights
S-RI253-2		+			2	partially	No		occupant without land rights
S-RI224			+		3	partially	No		ownership
S-RI93		+			2	partially	No		ownership
S-RI350		+	+		3	fully	No		ownership
S-RI304			+		2	partially	No		ownership
S-RI255	+				2	partially	No		ownership
S-GB81				+	2	fully	No		ownership
S-BIC124-1				+	2	fully	No		occupant without land rights
S-RI359		+		+	3	fully	No		ownership
S-RI20			+		2	partially	No		ownership
S-BIC61		+			3	fully	No		ownership
S-GB77		+	+		6	fully	No		ownership
S-RI250-1	+				4	partially	No		occupant without land rights
S-RI249			+		2	fully	No		ownership
S-RI253-1		+			2	partially	No		occupant without land rights
S-GB78-1				+	4	partially	No		occupant without land rights
S-RI250-2		+	+		1	partially	No		occupant without land rights
S-RI354				+	7	partially	No		ownership
S-RI34-1				+	3	fully	No		occupant without land rights
S-BIC134	+		+		4	fully	No		ownership
S-CDC36			+		2	fully	No		ownership

AH ID	Income per capita lower than minimum subsistence level	Woman headed household	Elderly headed household (60+ years)	Disabled member in the household	No. of household members	Affected Fully or Partially	Has livelihood /Income earning activity on the affected land	Type of livelihood/ income earning activity	Land Tenure
S-RI228-1		+	+		1	partially	No		occupant without land rights
S-RI16		+			4	fully	No		ownership
S-BIC65	+	+		+	8	fully	No		ownership
S-RI309		+	+		1	partially	No		ownership
S-RI232		+			3	fully	No		ownership
S-RI203		+			2	fully	No		ownership
S-CDC87-1	+				3	fully	No		occupant without land rights
S-CDC87		+		+	2	fully	No		ownership
S-CDC106			+		3	fully	No		ownership
S-RI238			+		2	fully	No		ownership
S-RI242-12		+			1	fully	No		occupant without land rights
S-RI32	+				6	fully	No		ownership
S-CDC135		+			2	fully	No		ownership
S-CDC38-1	+				4	fully	No		occupant without land rights
S-RI199-1		+			1	partially	No		occupant without land rights
S-RI248				+	4	fully	No		ownership
S-RI242-6		+			2	fully	No		occupant without land rights
S-KG122			+		2	fully	No		ownership
S-KG115-1				+	3	fully	No		occupant without land rights
S-KG95	+		+		2	fully	No		ownership
S-RI240-2	+				4	fully	No		occupant without land rights
S-RI21			+		1	fully	No		ownership
S-KG28-1	+	+	+		5	fully	No		occupant without land rights
S-RI203-1	+				8	fully	No		occupant without land rights
S-RI220-1		+	+		1	partially	No		occupant without land rights

AH ID	Income per capita lower than minimum subsistence level	Woman headed household	Elderly headed household (60+ years)	Disabled member in the household	No. of household members	Affected Fully or Partially	Has livelihood /Income earning activity on the affected land	Type of livelihood/ income earning activity	Land Tenure
S-RI205				+	3	partially	No		ownership
S-RI242-10		+			1	fully	No		occupant without land rights
S-RI307	+			+	3	fully	No		ownership
S-RI307-1	+			+	4	fully	No		occupant without land rights
S-RI307-2		+	+		1	fully	No		occupant without land rights
S-RI312-1	+				4	partially	No		occupant without land rights
S-CDC94	+	+			4	fully	No		ownership
S-CDC116-1				+	6	fully	No		occupant without land rights
S-CDC116		+			3	fully	No		ownership
S-GB70			+	+	2	partially	No		ownership
S-BIC105-1	+				6	fully	No		occupant without land rights
S-RI305	+	+	+		2	fully	No		ownership
S-RI220		+			3	partially	No		ownership
S-RI102		+	+		2	partially	No		ownership
S-GB74-1	+	+		+	3	partially	No		occupant without land rights
S-RI264-1		+			5	partially	No		occupant without land rights
S-GB127				+	4	partially	No		ownership
S-GB97-1	+	+			5	fully	No		occupant without land rights
S-GB91-1	+	+			2	fully	No		occupant without land rights
S-BIC64			+	+	4	fully	No		ownership
S-KG28		+		+	2	fully	No		ownership
S-RI20-1		+			1	partially	No		occupant without land rights
S-RI236	+				6	fully	No		ownership
S-GB75-2	+	+		+	4	partially	No		occupant without land rights

AH ID	Income per capita lower than minimum subsistence level	Woman headed household	Elderly headed household (60+ years)	Disabled member in the household	No. of household members	Affected Fully or Partially	Has livelihood /Income earning activity on the affected land	Type of livelihood/ income earning activity	Land Tenure
S-RI200				+	1	partially	No		ownership
S-RI209-1	+				4	fully	No		occupant without land rights
S-KG118-1				+	4	fully	No		occupant without land rights
S-RI304-1		+			3	partially	No		occupant without land rights
S-BIC134-1	+				4	fully	No		occupant without land rights
S-RI201	+				5	partially	Yes	Car and tire repair shop	ownership
S-RI242-13		+			2	fully	No		occupant without land rights
S-RI242-8		+			3	fully	No		occupant without land rights
S-RI233-1		+			1	partially	No		occupant without land rights
S-BIC134-2		+			1	fully	No		occupant without land rights
S-RI242-7		+			2	fully	No		occupant without land rights
S-RI242-11	+				1	fully	No		occupant without land rights
S-BIC105	+		+		5	fully	No		ownership
S-BIC17				+	3	fully	No		ownership
S-RI207	+	+			3	fully	No		ownership
S-BIC2-1	+	+			2	fully	No		occupant without land rights
S-BIC8	+				2	fully	No		ownership
S-CDC114-1	+			+	2	fully	No		occupant without land rights
S-CDC4	+				6	fully	No		ownership
S-RI205-1		+			3	partially	No		occupant without land rights
S-RI200-1		+		+	5	partially	No		occupant without land rights



AH ID	Income per capita lower than minimum subsistence level	Woman headed household	Elderly headed household (60+ years)	Disabled member in the household	No. of household members	Affected Fully or Partially	Has livelihood /Income earning activity on the affected land	Type of livelihood/ income earning activity	Land Tenure
S-CDC94-1	+				5	fully	No		occupant without land rights
S-RI242-9		+			2	fully	No		occupant without land rights
S-RI204-1		+			1	partially	No		occupant without land rights
S-CDC84	+		+		2	fully	No		ownership
S-GB81-1	+				5	fully	No		occupant without land rights
S-CDC18	+			+	3	fully	No		ownership
S-RI309-1	+	+			4	partially	Yes	Grocery and household item shop	occupant without land rights
S-RI215		+	+		3	partially	No		ownership
S-RI164	+		+		5	fully	No		ownership
S-RI158		+	+		3	partially	No		ownership
S-RI147-1		+		+	4	partially	No		occupant without land rights
S-RI177		+			2	fully	No		ownership
S-RI160	+			+	7	fully	No		ownership
S-RI98			+		2	partially	No		ownership
S-RI225	+				5	partially	No		ownership
S-RI148				+	5	partially	No		ownership
S-RI218-1	+				5	partially	No		occupant without land rights
S-RI113	+			+	4	partially	No		ownership
S-RI13		+			3	partially	Yes	Meat sales	ownership
S-RI212		+	+		6	partially	No		ownership
S-RI170-1	+				5	fully	No		occupant without land rights
S-RI166		+			2	fully	Yes	Handcraft, sewing services	ownership
S-RI152		+		+	4	partially	No		ownership
S-RI153-2			+	+	2	partially	No		occupant without land rights

AH ID	Income per capita lower than minimum subsistence level	Woman headed household	Elderly headed household (60+ years)	Disabled member in the household	No. of household members	Affected Fully or Partially	Has livelihood /Income earning activity on the affected land	Type of livelihood/ income earning activity	Land Tenure
S-RI54-2	+				5	partially	No		occupant without land rights
S-RI215-2	+				6	partially	No		occupant without land rights
S-RI175-1		+			4	partially	No		occupant without land rights
S-RI37-1	+				3	partially	No		occupant without land rights
S-RI225-1	+	+			5	partially	No		occupant without land rights
S-RI108-1	+	+	+		2	partially	No		occupant without land rights
S-RI222				+	2	partially	No		ownership
S-RI343	+				6	partially	No		ownership
S-RI146		+			2	partially	No		ownership
S-RI162-1	+				4	fully	No		occupant without land rights
S-RI89-1	+				3	fully	No		occupant without land rights
S-RI57-1	+				6	fully	No		occupant without land rights
S-RI51	+				5	partially	No		ownership
S-RI145	+				5	partially	No		ownership
S-RI153				+	5	partially	No		ownership
S-RI166-2			+	+	2	fully	No		occupant without land rights
S-RI169	+				6	fully	No		ownership
S-RI113-1			+		1	partially	No		occupant without land rights
S-RI3-1	+				4	partially	No		occupant without land rights
S-RI341-1	+				3	partially	No		occupant without land rights
S-RI38-1	+				2	partially	No		occupant without land rights
S-RI114-1	+				4	partially	No		occupant without land rights

AH ID	Income per capita lower than minimum subsistence level	Woman headed household	Elderly headed household (60+ years)	Disabled member in the household	No. of household members	Affected Fully or Partially	Has livelihood /Income earning activity on the affected land	Type of livelihood/ income earning activity	Land Tenure
S-RI68-7	+				4	partially	No		occupant without land rights
S-RI215-4		+			2	partially	No		occupant without land rights
S-RI341-2	+			+	2	partially	No		occupant without land rights
S-RI68-6	+				1	partially	No		occupant without land rights
S-RI68-4	+	+			1	partially	No		occupant without land rights
S-RI68-5	+				4	partially	No		occupant without land rights
S-RI42-1	+				2	partially	No		occupant without land rights
S-RI68		+			1	partially	Yes	Grocery and household item shop	ownership
S-RI14-2	+	+			1	partially	Yes	Grocery and household item shop	occupant without land rights
S-RI144-1				+	4	partially	No		occupant without land rights
S-RI144-2		+	+		1	partially	No		occupant without land rights
S-RI147	+				1	partially	No		ownership
S-RI58	+			+	9	fully	No		ownership
S-SC27	+				5	fully	No		ownership
S-GB31			+	+	6	partially	No		ownership
S-SC66			+		2	fully	No		ownership
S-RI283			+		2	fully	No		ownership
S-GB68	+				4	fully	No		ownership
S-RI185	+	+	+	+	5	fully	No		ownership
S-SC150	+				6	partially	No		ownership
S-GB46			+	+	3	partially	No		ownership
S-RI348	+				4	fully	No		ownership

AH ID	Income per capita lower than minimum subsistence level	Woman headed household	Elderly headed household (60+ years)	Disabled member in the household	No. of household members	Affected Fully or Partially	Has livelihood /Income earning activity on the affected land	Type of livelihood/ income earning activity	Land Tenure
S-RI186-1	+				4	fully	No		occupant without land rights
S-GB47			+		5	fully	No		ownership
S-RI252	+				7	partially	No		ownership
S-GB60		+	+		2	partially	No		ownership
S-RI181	+				8	partially	No		ownership
S-SC6	+			+	4	fully	No		ownership
S-SC63		+			3	fully	No		ownership
S-SC11			+		2	fully	No		ownership
S-RI285-2		+	+		1	fully	No		occupant without land rights
S-RI180-1			+		2	partially	No		occupant without land rights
S-SC19	+				6	fully	No		ownership
S-RI39-1	+		+		5	partially	No		occupant without land rights
S-RI346-1		+	+		3	partially	No		occupant without land rights
S-GB129	+				6	partially	No		ownership
S-GB502		+	+		2	partially	No		ownership
S-RI10	+				4	fully	No		ownership
S-RI290	+				5	fully	No		ownership
S-GB49		+	+		2	fully	No		ownership
S-SC16-2	+			+	5	fully	No		occupant without land rights
S-RI191	+				7	partially	No		ownership
S-RI280	+				6	fully	No		ownership
S-SC22	+	+		+	3	fully	No		ownership
S-SC22-1	+	+			6	fully	No		occupant without land rights
S-RI111				+	2	partially	No		ownership
S-RI10-1	+				4	fully	No		occupant without land rights
S-SC24	+	+			8	fully	No		ownership

AH ID	Income per capita lower than minimum subsistence level	Woman headed household	Elderly headed household (60+ years)	Disabled member in the household	No. of household members	Affected Fully or Partially	Has livelihood /Income earning activity on the affected land	Type of livelihood/ income earning activity	Land Tenure
S-RI257-4		+			3	fully	No		occupant without land rights
S-GB136	+				6	partially	No		ownership
S-GB46-2				+	4	partially	No		occupant without land rights
S-RI364	+				4	partially	No		ownership
S-RI49		+			3	fully	No		ownership
S-RI357	+				4	fully	No		ownership
S-RI40	+	+			4	partially	No		ownership
S-SC21-1	+				3	fully	No		occupant without land rights
S-RI173	+		+		6	fully	No		ownership
S-SC23	+				6	fully	No		ownership
S-SC66-1	+				5	fully	No		occupant without land rights
S-GB56		+			4	partially	No		ownership
S-RI115-1	+				4	partially	No		occupant without land rights
S-RI367-1	+	+			4	partially	No		occupant without land rights
S-RI366-1		+		+	3	partially	No		occupant without land rights
S-RI257	+	+		+	4	fully	No		ownership
S-GB56-1	+		+		4	partially	No		occupant without land rights
S-RI46-1	+				4	fully	No		occupant without land rights
S-GB32-1		+			2	partially	No		occupant without land rights
S-RI257-3		+			4	fully	No		occupant without land rights
S-RI178-1	+	+		+	5	partially	No		occupant without land rights
S-RI285-1				+	4	fully	No		occupant without land rights
S-RI371-1	+				3	partially	No		occupant without land rights

AH ID	Income per capita lower than minimum subsistence level	Woman headed household	Elderly headed household (60+ years)	Disabled member in the household	No. of household members	Affected Fully or Partially	Has livelihood /Income earning activity on the affected land	Type of livelihood/ income earning activity	Land Tenure
S-GB49-1	+				2	fully	No		occupant without land rights
S-GB48	+	+			6	partially	No		ownership
S-SC100		+			3	fully	No		ownership
S-RI106-1	+				4	partially	No		occupant without land rights
S-RI257-2		+		+	1	fully	No		occupant without land rights
S-RI257-1	+				5	fully	No		occupant without land rights
S-RI252-1	+				2	partially	No		occupant without land rights
S-SC132-1	+				3	fully	No		occupant without land rights
S-RI115		+	+		1	partially	No		ownership
S-RI294				+	5	partially	No		ownership
S-GB41-1		+			3	partially	No		occupant without land rights
S-GB58				+	3	partially	No		ownership
S-RI173-1	+				5	fully	No		occupant without land rights
S-RI294-1		+	+	+	2	partially	No		occupant without land rights
S-RI135			+		5	partially	No		ownership
S-RI101-1	+	+	+		3	partially	No		occupant without land rights
S-RI62-1		+	+		1	fully	No		occupant without land rights
S-RI61			+		8	fully	No		ownership
S-RI126-2	+				5	fully	No		occupant without land rights
S-RI135-1	+				2	partially	No		occupant without land rights
S-RI134-2	+	+	+		2	fully	No		occupant without land rights
S-RI78-1				+	4	partially	No		occupant without land rights

AH ID	Income per capita lower than minimum subsistence level	Woman headed household	Elderly headed household (60+ years)	Disabled member in the household	No. of household members	Affected Fully or Partially	Has livelihood /Income earning activity on the affected land	Type of livelihood/ income earning activity	Land Tenure
S-RI134-1	+				5	fully	No		occupant without land rights
S-RI97-1	+				5	fully	No		occupant without land rights
S-RI70-1			+		3	partially	No		occupant without land rights
S-RI126-1	+				1	fully	No		occupant without land rights
S-RI127	+	+			3	partially	No		ownership
S-RI122-1	+				4	fully	No		occupant without land rights
S-RI195-1		+			4	fully	No		occupant without land rights
S-RI194-1	+				5	fully	No		occupant without land rights
S-RI195				+	5	fully	No		ownership
S-RI163			+		2	fully	No		ownership
S-RI59-1			+		3	fully	No		occupant without land rights
S-RI137		+			7	partially	No		ownership
S-RI29			+		2	fully	No		ownership
S-RI118	+				5	fully	No		ownership
S-RI137-1	+				5	partially	No		occupant without land rights
S-RI368-2	+				4	fully	No		occupant without land rights
S-RI368-1	+				5	fully	No		occupant without land rights
S-RI72		+			2	fully	No		ownership
S-RI72-1	+				6	fully	No		occupant without land rights
S-RI82			+		2	fully	No		ownership
S-RI76			+		3	fully	No		ownership
S-RI90-1			+		6	partially	No		occupant without land rights
S-RI52		+			2	fully	No		ownership

AH ID	Income per capita lower than minimum subsistence level	Woman headed household	Elderly headed household (60+ years)	Disabled member in the household	No. of household members	Affected Fully or Partially	Has livelihood /Income earning activity on the affected land	Type of livelihood/ income earning activity	Land Tenure
S-RI67			+		3	fully	No		ownership
S-RI140		+	+		3	fully	No		ownership
S-RI140-2			+		2	fully	No		occupant without land rights
S-RI53-1				+	2	fully	No		occupant without land rights
S-RI140-1		+			2	fully	No		occupant without land rights
S-RI52-1	+			+	4	fully	No		occupant without land rights
S-RI75-1			+		2	partially	No		occupant without land rights
S-RI64			+		3	partially	No		ownership
S-RI129-1				+	6	partially	No		occupant without land rights
<b>Total 333 AHs</b>	155	141	86	68	<b>1,156</b>				



**Annex 4: Affected Households with business and livelihood activities****Tolgoit subcenter**

<b>No.</b>	<b>AP ID</b>	<b>Livelihood/ business activity</b>	<b>Number of employees</b>	<b>Years of operation</b>
1	T-RI143-11	Food and household items shop	1	10
2	T-RI119-11	Food and household items shop	1	9
3	T-RI200-11	Food and household items shop	3	12
4	T-RI209-11	Coal, fire wood	3	8
5	T-RI182-12	Food and household items shop	2	12
6	T-RI149-11	Welding	1	8
7	T-RI231-11	Hand crafting	1	10
8	T-RI176-21	Hairdresser, beauty salon, manicure	0	35
9	T-RI253-21	Hand crafting	2	11
10	T-BIC1-11	Food and household items shop	2	15
11	T-CDC2-30	Kindergarten	3	18
12	T-RI156-22	Food and household items shop	2	12
13	T-RI223-31	Food and household items shop	3	15
14	T-RI156-21	Rent of shop space	1	8
15	T-RI62-22	Hand crafting	1	15
16	T-RI65-11	Food and household items shop	2	3
17	T-RI160-11	Wool and cashmere	5	8
18	T-RI63-11	Hand crafting	1	6
19	T-RI110-11	Intermediary for goods and materials	1	3
20	T-RI2-11	Welding	0	23
21	T-RI66-11	Tyre and car repair	4	9
22	T-RI230-11	Rent of shop space	2	9
23	T-CDC8-22	Hand crafting	1	5
24	T-RI1-11	Food and household items shop	6	6
25	T-RI135-11	Vegetable growing	3	28

**Sharkhad Subcenter**

<b>No.</b>	<b>AP ID</b>	<b>Livelihood/ business activity</b>	<b>Number of employees</b>	<b>Years of operation</b>
1	S-RI243-30	Vacuum windows production	3	14
2	S-RI88-30	Hand crafting	2	4
3	S-RI130-31	Food and household items shop	1	14
4	S-RI86-30	Printing	1	14
5	S-RI19-30	Car spare parts sales	1	10
6	S-RI180-30	Coal and fire wood	1	14
7	S-RI331-31	Car, car spare parts trading	1	3
8	S-RI143-30	Community housing	2	5
9	S-RI176-30	Food and household items shop	2	19
10	S-RI284-30	Hand crafting	4	23
11	S-RI114-30	Tyre and car repair	3	10
12	S-RI14-30	Canteen	5	16

No.	AP ID	Livelihood/ business activity	Number of employees	Years of operation
13	S-RI358-30	Tyre and car repair	11	14
14	S-RI244-30	Tyre and car repair	0	14
15	S-CDC38-30	Food and household items shop	2	21
16	S-CDC93-30	Hand crafting	22	13
17	S-RI268-30	Trading in scrap metal	4	20
18	S-RI194-30	Furniture production	2	2
19	S-RI136-31	Food production	8	10
20	S-RI242-30	Food and household items shop	2	3
21	S-RI240-30	Iron makes	2	18
22	S-RI14-22	Food and household items shop	1	1 month
23	S-GB97-21	Rent of shop space	1	1 month
24	S-RI298-11	Food and small items sales point	1	8
25	S-RI240-21	Food and household items shop	1	19
26	S-SC21-13	Saw sharpening	1	16
27	S-RI239-11	Welding	1	20
28	S-SC23-11	Vegetable growing	1	9
29	S-RI166-13	Hand crafting	1	5
30	S-RI153-12	Food and household items shop	1	17
31	S-RI14-21	Food production	1	2
32	S-GB69-21	Hand crafting	1	5
33	S-RI170-21	Hand crafting	2	7
34	S-SC100-11	Food production	2	21
35	S-RI247-11	Hand crafting	1	3
36	S-SC66-11	Food and household items shop	2	8
37	S-RI209-12	Car spare parts sales	2	25
38	S-RI35-11	Food and household items shop	1	19
39	S-RI322-11	Children's toys	3	4
40	S-RI20-11	Food and household items shop	4	19
41	S-RI309-22	Food and household items shop	1	3 month
42	S-RI201-11	Car spare parts sales	4	4
43	S-RI340-21	Food and household items shop	3	3
44	S-RI183-11	Hand crafting	2	20
45	S-RI332-11	Sewing of cloths, cloths repair	1	6
46	S-RI13-11	Meat sales	0	13
47	S-RI274-11	Sewing of cloths, cloths repair	1	14
48	S-RI95-11	Food and household items shop	0	15
49	S-RI375-11	Hand crafting	2	20
50	S-RI196-11	Hand crafting	2	20
51	S-RI302-11	Food and household items shop	1	19
52	S-RI87-11	Production of iron makes	2	5
53	S-RI199-12	Tyre and car repair	1	20
54	S-RI304-12	Food and household items shop	2	16
55	S-RI276-11	PC game	2	15
56	S-RI352-11	Food and household items shop	1	10

No.	AP ID	Livelihood/ business activity	Number of employees	Years of operation
57	S-RI195-12	Tyre and car repair	1	10
58	S-RI283-11	Food and household items shop	2	13
59	S-RI345-11	Food and household items shop	1	14
60	S-RI132-11	Food and household items shop	1	1
61	S-RI68-11	Food and household items shop	1	4
62	S-RI120-11	Food and household items shop	2	20

## Annex 5: Participants of Public Consultation Meetings

## Орогногчийн бүртгэл

Уулзалтын нэр: Зр.уе. шийтУулзалтын мөргөлийн өдөр: 2019. 09.17 Хөдөө орон нутгийн үйлдвэрУулзалт болсон газрын байршил: Төв / Хөдөө орон нутгийн үйлдвэрОр. сар, өдөр: 2019. 11.01 Бүтэц

№	Огног нэр	Регистрийн дугаар	Нас	Хүйс	Утасны дугаар	Өвгөр хамаралтай ангилалын нэгж	Газрын тус нэм хэл	Гэрлийн хэл	Гэрлийн үйл
1	Огног нэр	4277021009	42	♀	88840775	Огног нэр Хөдөө орон нутгийн үйлдвэр	Огног нэр Хөдөө орон нутгийн үйлдвэр	888-127-7000	4277
2	Огног нэр	4369052402	50	♀	888-86559000	Огног нэр Хөдөө орон нутгийн үйлдвэр	Огног нэр Хөдөө орон нутгийн үйлдвэр	888-127-7000	4277
3	Огног нэр	4351061971	60	♀	99704990	Огног нэр Хөдөө орон нутгийн үйлдвэр	Огног нэр Хөдөө орон нутгийн үйлдвэр	888-127-7000	4277
4	Огног нэр	4176062772	43	♀	80054032	Огног нэр Хөдөө орон нутгийн үйлдвэр	Огног нэр Хөдөө орон нутгийн үйлдвэр	888-127-7000	4277
5	Огног нэр	4261021413	59	♀	89221862	Огног нэр Хөдөө орон нутгийн үйлдвэр	Огног нэр Хөдөө орон нутгийн үйлдвэр	888-127-7000	4277
6	Огног нэр	4264020971	55	♀	80000141	Огног нэр Хөдөө орон нутгийн үйлдвэр	Огног нэр Хөдөө орон нутгийн үйлдвэр	888-127-7000	4277
7	Огног нэр	4230021373	49	♀	91688957	Огног нэр Хөдөө орон нутгийн үйлдвэр	Огног нэр Хөдөө орон нутгийн үйлдвэр	888-127-7000	4277
8	Огног нэр	4240111204	39	♀	88774460	Огног нэр Хөдөө орон нутгийн үйлдвэр	Огног нэр Хөдөө орон нутгийн үйлдвэр	888-127-7000	4277
9	Огног нэр	4281081201	39	♀	88810812	Огног нэр Хөдөө орон нутгийн үйлдвэр	Огног нэр Хөдөө орон нутгийн үйлдвэр	888-127-7000	4277
10	Огног нэр	4240021373	49	♀	9150195	Огног нэр Хөдөө орон нутгийн үйлдвэр	Огног нэр Хөдөө орон нутгийн үйлдвэр	888-127-7000	4277

## Орогногчийн бүртгэл

Уулзалтын нэр: Зр.уе. шийтУулзалтын мөргөлийн өдөр: 2019. 09.17 Хөдөө орон нутгийн үйлдвэрУулзалт болсон газрын байршил: Төв / Хөдөө орон нутгийн үйлдвэрОр. сар, өдөр: 2019. 11.01 Бүтэц

Огног нэр	Регистрийн дугаар	Нас	Хүйс	Утасны дугаар	Өвгөр хамаралтай ангилалын нэгж	Газрын тус нэм хэл	Гэрлийн хэл	Гэрлийн үйл
Огног нэр	4177021009	42	♀	80500340	Огног нэр Хөдөө орон нутгийн үйлдвэр	Огног нэр Хөдөө орон нутгийн үйлдвэр	888-127-7000	4277
Огног нэр	4262012069	51	♀	88858553	Огног нэр Хөдөө орон нутгийн үйлдвэр	Огног нэр Хөдөө орон нутгийн үйлдвэр	888-127-7000	4277
Огног нэр	4266012500	53	♀	9163020	Огног нэр Хөдөө орон нутгийн үйлдвэр	Огног нэр Хөдөө орон нутгийн үйлдвэр	888-127-7000	4277
Огног нэр	4261050904	59	♀	80111101	Огног нэр Хөдөө орон нутгийн үйлдвэр	Огног нэр Хөдөө орон нутгийн үйлдвэр	888-127-7000	4277
Огног нэр	4261050904	60	♀	88810812	Огног нэр Хөдөө орон нутгийн үйлдвэр	Огног нэр Хөдөө орон нутгийн үйлдвэр	888-127-7000	4277
Огног нэр	4281081201	39	♀	88810812	Огног нэр Хөдөө орон нутгийн үйлдвэр	Огног нэр Хөдөө орон нутгийн үйлдвэр	888-127-7000	4277
Огног нэр	4240021373	49	♀	91688957	Огног нэр Хөдөө орон нутгийн үйлдвэр	Огног нэр Хөдөө орон нутгийн үйлдвэр	888-127-7000	4277
Огног нэр	4240111204	39	♀	88774460	Огног нэр Хөдөө орон нутгийн үйлдвэр	Огног нэр Хөдөө орон нутгийн үйлдвэр	888-127-7000	4277
Огног нэр	4281081201	39	♀	88810812	Огног нэр Хөдөө орон нутгийн үйлдвэр	Огног нэр Хөдөө орон нутгийн үйлдвэр	888-127-7000	4277
Огног нэр	4240021373	49	♀	9150195	Огног нэр Хөдөө орон нутгийн үйлдвэр	Огног нэр Хөдөө орон нутгийн үйлдвэр	888-127-7000	4277

## Оролгогчийн бүртгэл

Уулзалтын нэр: Зр үе шийт  
 Уулзалтын мэдээ: 838.9.17 өдөр /2019 он/ зр үе шийт хийсний тэмдэглэл  
 Уулзалт болон сэдвийн байршил: Мөн 29 дүрмийн үүдэлн дэл  
 Он, сар, өдөр: 2019.11.01 Бүт

№	Огноо нэр	Регистрийн дугаар	Нас	Хүйс	Утасны дугаар	Өөрт тэмдэглэлтэй ангилалын үзүүлэлт	Гарын үсэг мөн жээ	Гарын хамт	Гарын
1	Бүтэн шийт Бүтэн шийт	4277021009	42	О.Зр О.Зр	88840775	О.Өмчлөх нэвтрүүлэг О.Хөгжлийн бэрхшээлтэй О.Өмчлөх нэвтрүүлэг	О.Төрийн О.Үүрэг	832.12.7.70.00 м.8-142	4/2
2	Бүтэн шийт Бүтэн шийт	4369052407	50	О.Зр О.Зр	88859009	О.Өмчлөх нэвтрүүлэг О.Хөгжлийн бэрхшээлтэй О.Өмчлөх нэвтрүүлэг	О.Төрийн О.Үүрэг	832.12.7.70.00 м.4-289.700	4/2
3	Бүтэн шийт Бүтэн шийт	4251061971	69	О.Зр О.Зр	99704939	О.Өмчлөх нэвтрүүлэг О.Хөгжлийн бэрхшээлтэй О.Өмчлөх нэвтрүүлэг	О.Төрийн О.Үүрэг	832.12.7.70.00 м.4-711.700	4/2
4	Бүтэн шийт Бүтэн шийт	4176066772	43	О.Зр О.Зр	80054052	О.Өмчлөх нэвтрүүлэг О.Хөгжлийн бэрхшээлтэй О.Өмчлөх нэвтрүүлэг	О.Төрийн О.Үүрэг	832.12.7.70.00 м.18-609.2.700	4/2
5	Бүтэн шийт Бүтэн шийт	4261021413	59	О.Зр О.Зр	8928862	О.Өмчлөх нэвтрүүлэг О.Хөгжлийн бэрхшээлтэй О.Өмчлөх нэвтрүүлэг	О.Төрийн О.Үүрэг	832.12.7.70.00 м.18-509.2	4/2
6	Бүтэн шийт Бүтэн шийт	4264020871	55	О.Зр О.Зр	80000141	О.Өмчлөх нэвтрүүлэг О.Хөгжлийн бэрхшээлтэй О.Өмчлөх нэвтрүүлэг	О.Төрийн О.Үүрэг	832.12.7.70.00 м.18-509.2	4/2
7	Бүтэн шийт Бүтэн шийт	4230021577	49	О.Зр О.Зр	91688957	О.Өмчлөх нэвтрүүлэг О.Хөгжлийн бэрхшээлтэй О.Өмчлөх нэвтрүүлэг	О.Төрийн О.Үүрэг	832.12.7.70.00 м.18-509.2	4/2
8	Бүтэн шийт Бүтэн шийт	4270111207	39	О.Зр О.Зр	88774720	О.Өмчлөх нэвтрүүлэг О.Хөгжлийн бэрхшээлтэй О.Өмчлөх нэвтрүүлэг	О.Төрийн О.Үүрэг	832.12.7.70.00 м.18-509.2	4/2
9	Бүтэн шийт Бүтэн шийт	4281086201	39	О.Зр О.Зр	88810812	О.Өмчлөх нэвтрүүлэг О.Хөгжлийн бэрхшээлтэй О.Өмчлөх нэвтрүүлэг	О.Төрийн О.Үүрэг	832.12.7.70.00 м.18-509.2	4/2
10	Бүтэн шийт Бүтэн шийт	4240022167	39	О.Зр О.Зр	91150195	О.Өмчлөх нэвтрүүлэг О.Хөгжлийн бэрхшээлтэй О.Өмчлөх нэвтрүүлэг	О.Төрийн О.Үүрэг	832.12.7.70.00 м.18-509.2	4/2





Meeting 2 & 3: 15 November 2019, Citizen Hall of Khoroo#17 of Bayanzurkh District  
(at 1200 and 1400 hours), Tranche 3

Оролгогчийн бүртгэл

Уулзалтын нэр: Ногоон Олгоодог дүүргийн тусламжийн ажлын

Уулзалтын тэрэгнэс: Бүтээгдэхүүн, хэрэгсэл, хэрэгсэл

Уулзалт болсон газрын нэр: Бүтээгдэхүүн, хэрэгсэл, хэрэгсэл

Он, сар, өдөр: 2019-11-15

№	Огноо нэр	Регистрийн дугаар	Нас	Хүйс	Утасны дугаар	Бүрт хамаралтай ангилал, чиглэл, үү	Гэрлэн эзлэх үнэ	Гэрлэн хэрг	Гэрлэн үнэ
1	X. Батсайхан	45 21050237	48	Эр	98272418	<input type="checkbox"/> Өндөр настай <input type="checkbox"/> Хөгжлийн бэрхшээлтэй <input type="checkbox"/> Өрх тусгай хэрэгсэл	<input type="checkbox"/> тийш <input type="checkbox"/> үгүй	Б.З. - 8 хөрөө 8-80	X. Батсайхан
2	T. Зөлбэс	46 41050238	48	Эр	9670829	<input type="checkbox"/> Өндөр настай <input type="checkbox"/> Хөгжлийн бэрхшээлтэй <input type="checkbox"/> Өрх тусгай хэрэгсэл	<input type="checkbox"/> тийш <input type="checkbox"/> үгүй	Б.З. - 17 хөрөө - 18-516	T. Зөлбэс
3	A. Мянх	60 6606098	60	Эр	99762687	<input type="checkbox"/> Өндөр настай <input type="checkbox"/> Хөгжлийн бэрхшээлтэй <input type="checkbox"/> Өрх тусгай хэрэгсэл	<input type="checkbox"/> тийш <input type="checkbox"/> үгүй	Б.З. - 8 хөрөө 40-1035	A. Мянх
4	A. Рувальев	60 6402080	60	Эр	99734138	<input type="checkbox"/> Өндөр настай <input type="checkbox"/> Хөгжлийн бэрхшээлтэй <input type="checkbox"/> Өрх тусгай хэрэгсэл	<input type="checkbox"/> тийш <input type="checkbox"/> үгүй	Б.З. - 8 хөрөө 40-1035	A. Рувальев
5	P. Нарангов	P. 60031805	60	Эр	88587049	<input type="checkbox"/> Өндөр настай <input type="checkbox"/> Хөгжлийн бэрхшээлтэй <input type="checkbox"/> Өрх тусгай хэрэгсэл	<input type="checkbox"/> тийш <input type="checkbox"/> үгүй	Б.З. - 17 хөрөө хөгжлийн бэрхшээлтэй 41-989	P. Нарангов
6	P. Нарангов	P. 60031805	60	Эр	88587049	<input type="checkbox"/> Өндөр настай <input type="checkbox"/> Хөгжлийн бэрхшээлтэй <input type="checkbox"/> Өрх тусгай хэрэгсэл	<input type="checkbox"/> тийш <input type="checkbox"/> үгүй	41-990	P. Нарангов
7	Б. Мунгуу	Б. 60081802	60	Эр	97079198	<input type="checkbox"/> Өндөр настай <input type="checkbox"/> Хөгжлийн бэрхшээлтэй <input type="checkbox"/> Өрх тусгай хэрэгсэл	<input type="checkbox"/> тийш <input type="checkbox"/> үгүй	40-106	Б. Мунгуу
8				Эр		<input type="checkbox"/> Өндөр настай <input type="checkbox"/> Хөгжлийн бэрхшээлтэй <input type="checkbox"/> Өрх тусгай хэрэгсэл	<input type="checkbox"/> тийш <input type="checkbox"/> үгүй		
9				Эр		<input type="checkbox"/> Өндөр настай <input type="checkbox"/> Хөгжлийн бэрхшээлтэй <input type="checkbox"/> Өрх тусгай хэрэгсэл	<input type="checkbox"/> тийш <input type="checkbox"/> үгүй		
10				Эр		<input type="checkbox"/> Өндөр настай <input type="checkbox"/> Хөгжлийн бэрхшээлтэй <input type="checkbox"/> Өрх тусгай хэрэгсэл	<input type="checkbox"/> тийш <input type="checkbox"/> үгүй		



## Оролгогчийн бүртгэл

АЛ.00

Уулзалтын нэр: Ногоон Ойгоор дамжин турширч өвөөУулзалтын зорилго: Цуглуулж мэдлэг өсгөхУулзалт болсон газрын байршил: БЗБ 17-хүрээний цуглуулгын талбайОн, сар, өдөр: 2019.01.15 02.00

№	Огноо нэр	Регистрийн дугаар	Нас	Хүйс	Утасны дугаар	Өөрт хамгаалахтай ямар чадвартай хүчтэйхэн үү?	Газрын эзэм хүүхэд	Газрын хэрг	Тогт
1	А. Оюунтүвшин	4044082304	45	О.Эр О.Эм	99454148	О.Оюунтүвшин О.Хөгжлийн бүрэлдэхүүн О.Орх. тусгайлан зохиогдсон	О.тайна О.үгүй	2018-4309	Тогт
2	З. Оюунтүвшин	4061082308	58	О.Эр О.Эм	99721856	О.Оюунтүвшин О.Хөгжлийн бүрэлдэхүүн О.Орх. тусгайлан зохиогдсон	О.тайна О.үгүй	2018-4308	Тогт
3	Д. Оюунтүвшин	4050082307	30	О.Эр О.Эм	99600853	О.Оюунтүвшин О.Хөгжлийн бүрэлдэхүүн О.Орх. тусгайлан зохиогдсон	О.тайна О.үгүй	2018-4307	Тогт
4	К. Оюун	4062082305	40	О.Эр О.Эм	99420858	О.Оюунтүвшин О.Хөгжлийн бүрэлдэхүүн О.Орх. тусгайлан зохиогдсон	О.тайна О.үгүй	2018-4305	Тогт
5	М. Оюунтүвшин	4076120417	72	О.Эр О.Эм	88172869	О.Оюунтүвшин О.Хөгжлийн бүрэлдэхүүн О.Орх. тусгайлан зохиогдсон	О.тайна О.үгүй	2018-4304	Тогт
6	Т. Оюунтүвшин	404310911	18	О.Эр О.Эм	80961777	О.Оюунтүвшин О.Хөгжлийн бүрэлдэхүүн О.Орх. тусгайлан зохиогдсон	О.тайна О.үгүй	2018-5191	Тогт
7	Д. Ганзориг	404310618		О.Эр О.Эм	99037620	О.Оюунтүвшин О.Хөгжлийн бүрэлдэхүүн О.Орх. тусгайлан зохиогдсон	О.тайна О.үгүй	2018-4305	Тогт
8	Ц. Ганзориг	4035911334		О.Эр О.Эм	99716949	О.Оюунтүвшин О.Хөгжлийн бүрэлдэхүүн О.Орх. тусгайлан зохиогдсон	О.тайна О.үгүй	2018-669	Тогт
9	Л. Б. Замбалын	4062082307		О.Эр О.Эм	99900636	О.Оюунтүвшин О.Хөгжлийн бүрэлдэхүүн О.Орх. тусгайлан зохиогдсон	О.тайна О.үгүй	2018-531	Тогт
10	Ч. Хамбалын	404310618		О.Эр О.Эм	99879615	О.Оюунтүвшин О.Хөгжлийн бүрэлдэхүүн О.Орх. тусгайлан зохиогдсон	О.тайна О.үгүй	2018-5978	Тогт







Орологчдын бүртгэл

Урьдчилсан нэр: Ногоо асартор гүнзгий нүүлгэн зогсох

Урьдчилсан өргөдөл: 44.000

Урьдчилсан багцны нэр: 13.000

Орлогчдын нэр: 13.000

№	Огноо	Өмчлөгч	Нас	Хүйс	Утасны дугаар	Мэргэжлийн ангилалын нэр	Өмчлөгч	Өмчлөгч	Өмчлөгч
1	13.000	13.000	46	Хүйс	99124001	Огноо асартор	Өмчлөгч	Өмчлөгч	Өмчлөгч
2	13.000	13.000	46	Хүйс	99124001	Огноо асартор	Өмчлөгч	Өмчлөгч	Өмчлөгч
3	13.000	13.000	46	Хүйс	99124001	Огноо асартор	Өмчлөгч	Өмчлөгч	Өмчлөгч
4	13.000	13.000	46	Хүйс	99124001	Огноо асартор	Өмчлөгч	Өмчлөгч	Өмчлөгч
5	13.000	13.000	46	Хүйс	99124001	Огноо асартор	Өмчлөгч	Өмчлөгч	Өмчлөгч
6	13.000	13.000	46	Хүйс	99124001	Огноо асартор	Өмчлөгч	Өмчлөгч	Өмчлөгч
7	13.000	13.000	46	Хүйс	99124001	Огноо асартор	Өмчлөгч	Өмчлөгч	Өмчлөгч
8	13.000	13.000	46	Хүйс	99124001	Огноо асартор	Өмчлөгч	Өмчлөгч	Өмчлөгч
9	13.000	13.000	46	Хүйс	99124001	Огноо асартор	Өмчлөгч	Өмчлөгч	Өмчлөгч
10	13.000	13.000	46	Хүйс	99124001	Огноо асартор	Өмчлөгч	Өмчлөгч	Өмчлөгч

Орологчдын бүртгэл

Урьдчилсан нэр: Ногоо асартор гүнзгий нүүлгэн зогсох

Урьдчилсан өргөдөл: 44.000

Урьдчилсан багцны нэр: 13.000

Орлогчдын нэр: 13.000

№	Огноо	Өмчлөгч	Нас	Хүйс	Утасны дугаар	Мэргэжлийн ангилалын нэр	Өмчлөгч	Өмчлөгч	Өмчлөгч
1	13.000	13.000	46	Хүйс	99124001	Огноо асартор	Өмчлөгч	Өмчлөгч	Өмчлөгч
2	13.000	13.000	46	Хүйс	99124001	Огноо асартор	Өмчлөгч	Өмчлөгч	Өмчлөгч
3	13.000	13.000	46	Хүйс	99124001	Огноо асартор	Өмчлөгч	Өмчлөгч	Өмчлөгч
4	13.000	13.000	46	Хүйс	99124001	Огноо асартор	Өмчлөгч	Өмчлөгч	Өмчлөгч
5	13.000	13.000	46	Хүйс	99124001	Огноо асартор	Өмчлөгч	Өмчлөгч	Өмчлөгч
6	13.000	13.000	46	Хүйс	99124001	Огноо асартор	Өмчлөгч	Өмчлөгч	Өмчлөгч
7	13.000	13.000	46	Хүйс	99124001	Огноо асартор	Өмчлөгч	Өмчлөгч	Өмчлөгч
8	13.000	13.000	46	Хүйс	99124001	Огноо асартор	Өмчлөгч	Өмчлөгч	Өмчлөгч
9	13.000	13.000	46	Хүйс	99124001	Огноо асартор	Өмчлөгч	Өмчлөгч	Өмчлөгч
10	13.000	13.000	46	Хүйс	99124001	Огноо асартор	Өмчлөгч	Өмчлөгч	Өмчлөгч







[illegible][illegible]









Meeting 4: 15 November 2019, School No. 106, Songinokhaikhan District (at 1700 hours), Tranche 3

Уулалтын нэр: Мөсгийн мануур  
 Уулалтын өргөгч: Мөсгийн мануур  
 Уулалт болон гарын байршил: 106 дугаар сургууль, 3-р сургууль  
 Он, сар, өдөр: 2019.11.15

Оролцогчийн бүртгэл

№	Огноо нэр	Регистрийн дугаар	Нас	Хүйс	Утасны дугаар	Өөрт хамаралтай ашигласан зүйлс	Гэрлэлт эхэлсэн мэдээ	Гэрлийн хэлт	Гэрлийн үе
1	Морзалсайн	XB 6046 2016	58	♀	9485 8103	<input type="checkbox"/> Одоогийн настай <input type="checkbox"/> Хөгжлийн бэрхшээлтэй <input type="checkbox"/> Өөр тогтоогдох зүйлс	<input type="checkbox"/> тийн <input type="checkbox"/> үгүй	Тэрэгт 65-89A	Морзалсайн
2	Г. Галсанзор	MB 610601 19	58	♀	886611 43	<input type="checkbox"/> Одоогийн настай <input type="checkbox"/> Хөгжлийн бэрхшээлтэй <input type="checkbox"/> Өөр тогтоогдох зүйлс	<input type="checkbox"/> тийн <input type="checkbox"/> үгүй	Тэрэгт 65-14-40	Г. Галсанзор
3	С.Монголсайн	4156082624	63	♀	99449610	<input type="checkbox"/> Одоогийн настай <input type="checkbox"/> Хөгжлийн бэрхшээлтэй <input type="checkbox"/> Өөр тогтоогдох зүйлс	<input type="checkbox"/> тийн <input type="checkbox"/> үгүй	67-18 мн Р.Монголсайн	С.Монголсайн
4	О.Чинзор	3582100315	37	♀	9821028	<input type="checkbox"/> Одоогийн настай <input type="checkbox"/> Хөгжлийн бэрхшээлтэй <input type="checkbox"/> Өөр тогтоогдох зүйлс	<input type="checkbox"/> тийн <input type="checkbox"/> үгүй	Тэрэгт 61-99-001	О.Чинзор
5	В.Васильев	MB 5812170163	63	♀	9444444	<input type="checkbox"/> Одоогийн настай <input type="checkbox"/> Хөгжлийн бэрхшээлтэй <input type="checkbox"/> Өөр тогтоогдох зүйлс	<input type="checkbox"/> тийн <input type="checkbox"/> үгүй	Тэрэгт 65-80-001	В.Васильев
6	М.Монголсайн	126210150759	63	♀		<input type="checkbox"/> Одоогийн настай <input type="checkbox"/> Хөгжлийн бэрхшээлтэй <input type="checkbox"/> Өөр тогтоогдох зүйлс	<input type="checkbox"/> тийн <input type="checkbox"/> үгүй	7-67-147	М.Монголсайн
7	Б.Монголсайн	52111419	63	♀	9925 8187	<input type="checkbox"/> Одоогийн настай <input type="checkbox"/> Хөгжлийн бэрхшээлтэй <input type="checkbox"/> Өөр тогтоогдох зүйлс	<input type="checkbox"/> тийн <input type="checkbox"/> үгүй	35-80-001 70-40	Б.Монголсайн
8	Д.Тугай	6780115057	63	♀	9961501	<input type="checkbox"/> Одоогийн настай <input type="checkbox"/> Хөгжлийн бэрхшээлтэй <input type="checkbox"/> Өөр тогтоогдох зүйлс	<input type="checkbox"/> тийн <input type="checkbox"/> үгүй	7-125-8	Д.Тугай
9	Х.Батсайхан	4159010804	63	♀	9444444	<input type="checkbox"/> Одоогийн настай <input type="checkbox"/> Хөгжлийн бэрхшээлтэй <input type="checkbox"/> Өөр тогтоогдох зүйлс	<input type="checkbox"/> тийн <input type="checkbox"/> үгүй	Батсайхан	Х.Батсайхан
10	О.Оюунзор	12 1001 1604	63	♀	9925 528	<input type="checkbox"/> Одоогийн настай <input type="checkbox"/> Хөгжлийн бэрхшээлтэй <input type="checkbox"/> Өөр тогтоогдох зүйлс	<input type="checkbox"/> тийн <input type="checkbox"/> үгүй	Батсайхан 124-1	О.Оюунзор

Уулалтын нэр: Мөсгийн мануур  
 Уулалтын өргөгч: Мөсгийн мануур  
 Уулалт болон гарын байршил: 106 дугаар сургууль, 3-р сургууль  
 Он, сар, өдөр: 2019.11.15

Оролцогчийн бүртгэл

№	Огноо нэр	Регистрийн дугаар	Нас	Хүйс	Утасны дугаар	Өөрт хамаралтай ашигласан зүйлс	Гэрлэлт эхэлсэн мэдээ	Гэрлийн хэлт	Гэрлийн үе
1	Д.Тугай	12090120400	29	♀	8522946	<input type="checkbox"/> Одоогийн настай <input type="checkbox"/> Хөгжлийн бэрхшээлтэй <input type="checkbox"/> Өөр тогтоогдох зүйлс	<input type="checkbox"/> тийн <input type="checkbox"/> үгүй	7-55-6	Д.Тугай
2	Х.Оюунзор		43	♀		<input type="checkbox"/> Одоогийн настай <input type="checkbox"/> Хөгжлийн бэрхшээлтэй <input type="checkbox"/> Өөр тогтоогдох зүйлс	<input type="checkbox"/> тийн <input type="checkbox"/> үгүй	7-54-8	Х.Оюунзор
3	Б.Амгалан	1209021000	63	♀	88190900	<input type="checkbox"/> Одоогийн настай <input type="checkbox"/> Хөгжлийн бэрхшээлтэй <input type="checkbox"/> Өөр тогтоогдох зүйлс	<input type="checkbox"/> тийн <input type="checkbox"/> үгүй	7-100-43	Б.Амгалан
4	Д.Оюунзор	008004515	63	♀	8825249	<input type="checkbox"/> Одоогийн настай <input type="checkbox"/> Хөгжлийн бэрхшээлтэй <input type="checkbox"/> Өөр тогтоогдох зүйлс	<input type="checkbox"/> тийн <input type="checkbox"/> үгүй	7-100-42	Д.Оюунзор
5	Д.Оюунзор	2019 10-15	63	♀	894801 24	<input type="checkbox"/> Одоогийн настай <input type="checkbox"/> Хөгжлийн бэрхшээлтэй <input type="checkbox"/> Өөр тогтоогдох зүйлс	<input type="checkbox"/> тийн <input type="checkbox"/> үгүй	7-88-10	Д.Оюунзор
6	М.Оюунзор	01-57051001	63	♀	9519183	<input type="checkbox"/> Одоогийн настай <input type="checkbox"/> Хөгжлийн бэрхшээлтэй <input type="checkbox"/> Өөр тогтоогдох зүйлс	<input type="checkbox"/> тийн <input type="checkbox"/> үгүй	7-100-42	М.Оюунзор
7	А.Оюунзор	21 60051001	63	♀	9419108	<input type="checkbox"/> Одоогийн настай <input type="checkbox"/> Хөгжлийн бэрхшээлтэй <input type="checkbox"/> Өөр тогтоогдох зүйлс	<input type="checkbox"/> тийн <input type="checkbox"/> үгүй	67/01	А.Оюунзор
8	Н.Оюунзор	1103604000	63	♀	9511429	<input type="checkbox"/> Одоогийн настай <input type="checkbox"/> Хөгжлийн бэрхшээлтэй <input type="checkbox"/> Өөр тогтоогдох зүйлс	<input type="checkbox"/> тийн <input type="checkbox"/> үгүй	Амгалан 104.8 57-100	Н.Оюунзор
9	О.Оюунзор	1103604000	63	♀	9416839	<input type="checkbox"/> Одоогийн настай <input type="checkbox"/> Хөгжлийн бэрхшээлтэй <input type="checkbox"/> Өөр тогтоогдох зүйлс	<input type="checkbox"/> тийн <input type="checkbox"/> үгүй	7-59-37	О.Оюунзор
10	М.Оюунзор	1209021000	63	♀	9413334	<input type="checkbox"/> Одоогийн настай <input type="checkbox"/> Хөгжлийн бэрхшээлтэй <input type="checkbox"/> Өөр тогтоогдох зүйлс	<input type="checkbox"/> тийн <input type="checkbox"/> үгүй	7-64-9	М.Оюунзор

## Орлогчдын бүртгэл

Уулзалтын нэр: МОНГОЛЫН ТАМГА  
 Уулзалтын зорилго: МОНГОЛЫН ТАМГА  
 Уулзалт болсон газрын байршил: 106 СУРГУУЛИЙН /ЗУН  
 Он, сар, өдөр: 2019.11.15 17:00

№	Овог нэр	Регистрийн дугаар	Нас	Хүйс	Утасны дугаар	Өөрт хамаралтай анхныгаа чагтайгаар уу	Газрын тэн мөн эсэх	Гэрийн хаяг	Гарын үсэг
1	Л.Зүрхбаатар	7691030717	28	Эр Эн	89270305	<input type="checkbox"/> Ондор настан <input checked="" type="checkbox"/> Хөгжлийн бэрхшээлтэй <input type="checkbox"/> Өрх толгойлсон ээстэй	Эрдэм <input type="checkbox"/> үгүй	С.2.Д.35.20.00 орлогч-35-531	А
2	З.Чуныа	Ун 89262129	30	Эр Эн	89240307	<input type="checkbox"/> Ондор настан <input checked="" type="checkbox"/> Хөгжлийн бэрхшээлтэй <input type="checkbox"/> Өрх толгойлсон ээстэй	Эрдэм <input type="checkbox"/> үгүй	С.2.Д.35.20.00 орлогч-65-481	З.Чуныа
3	З.Чуныа	31083406670	36	Эр Эн	86000650	<input type="checkbox"/> Ондор настан <input checked="" type="checkbox"/> Хөгжлийн бэрхшээлтэй <input type="checkbox"/> Өрх толгойлсон ээстэй	Эрдэм <input type="checkbox"/> үгүй	С.2.Д.35.20.00 орлогч-65-85	З
4	З.Чуныа	41087040334	32	Эр Эн		<input type="checkbox"/> Ондор настан <input checked="" type="checkbox"/> Хөгжлийн бэрхшээлтэй <input type="checkbox"/> Өрх толгойлсон ээстэй	Эрдэм <input type="checkbox"/> үгүй	С.2.Д.35.20.00 орлогч-65-185	Чуныа
5	З.Чуныа	8975072713	40	Эр Эн		<input type="checkbox"/> Ондор настан <input checked="" type="checkbox"/> Хөгжлийн бэрхшээлтэй <input type="checkbox"/> Өрх толгойлсон ээстэй	Эрдэм <input type="checkbox"/> үгүй	С.2.Д.35.20.00 орлогч-37-835	З.Чуныа
6	Ч.Чуныа	2961081805	58	Эр Эн	88008343	<input type="checkbox"/> Ондор настан <input checked="" type="checkbox"/> Хөгжлийн бэрхшээлтэй <input type="checkbox"/> Өрх толгойлсон ээстэй	Эрдэм <input type="checkbox"/> үгүй	С.2.Д.35.20.00 орлогч-35-78	Чуныа
7	Б.Амгунуев	1185100462	33	Эр Эн	99576128	<input type="checkbox"/> Ондор настан <input checked="" type="checkbox"/> Хөгжлийн бэрхшээлтэй <input type="checkbox"/> Өрх толгойлсон ээстэй	Эрдэм <input type="checkbox"/> үгүй	С.2.Д.35.20.00 орлогч-35-32	Б.Амгунуев
8	Б.Амгунуев	0084011561	31	Эр Эн	94110814 - 93012249	<input type="checkbox"/> Ондор настан <input checked="" type="checkbox"/> Хөгжлийн бэрхшээлтэй <input type="checkbox"/> Өрх толгойлсон ээстэй	Эрдэм <input type="checkbox"/> үгүй	С.2.Д.35.20.00 орлогч-35-32	Б.Амгунуев
9	М.Амгунуев	61032221		Эр Эн	89630327	<input checked="" type="checkbox"/> Ондор настан <input type="checkbox"/> Хөгжлийн бэрхшээлтэй <input type="checkbox"/> Өрх толгойлсон ээстэй	Эрдэм <input type="checkbox"/> үгүй	С.2.Д.35.20.00 орлогч-35-15	М.Амгунуев
10				Эр Эн		<input type="checkbox"/> Ондор настан <input type="checkbox"/> Хөгжлийн бэрхшээлтэй <input type="checkbox"/> Өрх толгойлсон ээстэй	Эрдэм <input type="checkbox"/> үгүй		

Орлогочий бүртгэл

Уулзалтын нэр: Аосийн дайныг  
 Уулзалтын зорилго: Аосийн дайныг  
 Уулзалт болсон газрын байршил: 207, 18 05 206 суурин дот  
 Он, сар, өдөр: 2014.11.08

№	Овог нэр	Регистрийн дугаар	Нас	Хүйс	Утасны дугаар	Оорт хамгааралтай ангилалын ангилал уу	Гэрлэлт эсвэл мөнхсэлт	Гэрлийн хэлт	Гэрлийн үсэг
1	Б.Финчаа	ТБ81040202	38	Эр	80202893	<input type="checkbox"/> Ондор настан <input type="checkbox"/> Хөгжлийн бэрхшээлтэй <input type="checkbox"/> Өрх толгойлсон эмэгтэй	<input type="checkbox"/> тийш <input checked="" type="checkbox"/> үгүй	СХД ард ит 35хороо 61-44	Финчаа
2	М.Маймарын	М5003801	63	Эр	99437405	<input type="checkbox"/> Ондор настан <input type="checkbox"/> Хөгжлийн бэрхшээлтэй <input type="checkbox"/> Өрх толгойлсон эмэгтэй	<input type="checkbox"/> тийш <input checked="" type="checkbox"/> үгүй	СХД ард ит 35хороо 61-8	Маймарын
3	Б.Асангаалал	СБ6503163	55	Эр	8601608	<input type="checkbox"/> Ондор настан <input type="checkbox"/> Хөгжлийн бэрхшээлтэй <input type="checkbox"/> Өрх толгойлсон эмэгтэй	<input type="checkbox"/> тийш <input checked="" type="checkbox"/> үгүй	СХД ард ит 35хороо 61-54000	А/Асангаалал
4	Б.Чулуунуу	СБ59012536	61	Эр	8080874	<input type="checkbox"/> Ондор настан <input type="checkbox"/> Хөгжлийн бэрхшээлтэй <input type="checkbox"/> Өрх толгойлсон эмэгтэй	<input type="checkbox"/> тийш <input checked="" type="checkbox"/> үгүй	СХД ард ит 35хороо 61-54000	Чулуунуу
5	Ч.Дамбуу	ЗР53062508	66	Эр	88988535	<input type="checkbox"/> Ондор настан <input type="checkbox"/> Хөгжлийн бэрхшээлтэй <input type="checkbox"/> Өрх толгойлсон эмэгтэй	<input type="checkbox"/> тийш <input checked="" type="checkbox"/> үгүй	СХД ард ит 35хороо 61-78	Дамбуу
6	Б.Угвал	АМ570514876	76	Эр	88863478	<input type="checkbox"/> Ондор настан <input type="checkbox"/> Хөгжлийн бэрхшээлтэй <input type="checkbox"/> Өрх толгойлсон эмэгтэй	<input type="checkbox"/> тийш <input checked="" type="checkbox"/> үгүй	Амр 55-60-37	Угвал
7	М.Орзулбаатар	В92512117	36	Эр	84942778	<input type="checkbox"/> Ондор настан <input type="checkbox"/> Хөгжлийн бэрхшээлтэй <input type="checkbox"/> Өрх толгойлсон эмэгтэй	<input type="checkbox"/> тийш <input checked="" type="checkbox"/> үгүй	84-100-34	Орзулбаатар
8	А.Маймар	МБ63043089		Эр	86063648	<input type="checkbox"/> Ондор настан <input type="checkbox"/> Хөгжлийн бэрхшээлтэй <input type="checkbox"/> Өрх толгойлсон эмэгтэй	<input type="checkbox"/> тийш <input checked="" type="checkbox"/> үгүй	ард-68-115005	Маймар
9	А.Дамбуу	МН86101534		Эр		<input type="checkbox"/> Ондор настан <input type="checkbox"/> Хөгжлийн бэрхшээлтэй <input type="checkbox"/> Өрх толгойлсон эмэгтэй	<input type="checkbox"/> тийш <input checked="" type="checkbox"/> үгүй	ард ит 73-27000	Дамбуу
10				Эр		<input type="checkbox"/> Ондор настан <input type="checkbox"/> Хөгжлийн бэрхшээлтэй <input type="checkbox"/> Өрх толгойлсон эмэгтэй	<input type="checkbox"/> тийш <input checked="" type="checkbox"/> үгүй		





## Meeting 5: 16 November 2019, School No. 107, Songinokhairkhan District, Tranche 3

Организацій бүртгэл

усуулын нэр: Хөдөлмөр - амжилт  
 усуулын зорилго: Хөдөлмөр - амжилт  
 усуулыг боловч гаргах байршил: Хөдөлмөр - амжилт  
 тх, хэр, өдөр: 2019.11.26

Овог нэр	Регистрацийн дугаар	Нас	Хүйс	Утасны дугаар	Овог хамгааралтай амжилтын чагцалсан үр	Гарам зүйл мөн эсэх	Гарам зүйл	Гарам үзэл
Хонгор Хонгор Хонгор	0166031500	11	Эр	99850135	<input type="checkbox"/> Овог хамгааралтай <input type="checkbox"/> Хамгааралтай <input type="checkbox"/> Овог хамгааралтай	<input type="checkbox"/> тийш <input type="checkbox"/> үгүй	ОХД - 1-р сургууль 10-13 амжилт	Хонгор
Хонгор Хонгор Хонгор	73072504	11	Эр		<input type="checkbox"/> Овог хамгааралтай <input type="checkbox"/> Хамгааралтай <input type="checkbox"/> Овог хамгааралтай	<input type="checkbox"/> тийш <input type="checkbox"/> үгүй	ОХД - 1-р сургууль Тайлан 12-1-р сургууль	Хонгор
Хонгор Хонгор Хонгор	7812244	11	Эр		<input type="checkbox"/> Овог хамгааралтай <input type="checkbox"/> Хамгааралтай <input type="checkbox"/> Овог хамгааралтай	<input type="checkbox"/> тийш <input type="checkbox"/> үгүй	ОХД - 1-р сургууль 66385	Хонгор
Хонгор	4173090200	11	Эр	99910042	<input type="checkbox"/> Овог хамгааралтай <input type="checkbox"/> Хамгааралтай <input type="checkbox"/> Овог хамгааралтай	<input type="checkbox"/> тийш <input type="checkbox"/> үгүй	ОХД - 1-р сургууль Тайлан 57-308	Хонгор
Хонгор	МН 761046	11	Эр	9610952	<input type="checkbox"/> Овог хамгааралтай <input type="checkbox"/> Хамгааралтай <input type="checkbox"/> Овог хамгааралтай	<input type="checkbox"/> тийш <input type="checkbox"/> үгүй	ОХД - 1-р сургууль Тайлан 40-588	Хонгор
Хонгор Хонгор	018321401	11	Эр	82196189	<input type="checkbox"/> Овог хамгааралтай <input type="checkbox"/> Хамгааралтай <input type="checkbox"/> Овог хамгааралтай	<input type="checkbox"/> тийш <input type="checkbox"/> үгүй	ОХД - 1-р сургууль 39-601-000	Хонгор
Хонгор Хонгор	886111319	11	Эр	8887489	<input type="checkbox"/> Овог хамгааралтай <input type="checkbox"/> Хамгааралтай <input type="checkbox"/> Овог хамгааралтай	<input type="checkbox"/> тийш <input type="checkbox"/> үгүй	ОХД - 1-р сургууль 119-295-000	Хонгор
Хонгор Хонгор	BA45031900	11	Эр	99468889	<input type="checkbox"/> Овог хамгааралтай <input type="checkbox"/> Хамгааралтай <input type="checkbox"/> Овог хамгааралтай	<input type="checkbox"/> тийш <input type="checkbox"/> үгүй	ОХД - 1-р сургууль 119-57	Хонгор
Хонгор Хонгор	BA56011008	11	Эр	95088141	<input type="checkbox"/> Овог хамгааралтай <input type="checkbox"/> Хамгааралтай <input type="checkbox"/> Овог хамгааралтай	<input type="checkbox"/> тийш <input type="checkbox"/> үгүй	127-55	Хонгор
Хонгор Хонгор	111 88081405	11	Эр	8555418	<input type="checkbox"/> Овог хамгааралтай <input type="checkbox"/> Хамгааралтай <input type="checkbox"/> Овог хамгааралтай	<input type="checkbox"/> тийш <input type="checkbox"/> үгүй	127-081	Хонгор

## Орлогчдын бүртгэл

Уулзалтын нэр: Амжилтын таашуур  
 Уулзалтын зорилго: Амжилтын шигтгэл  
 Уулзалт болон гарын хайрмал: 10.7 сургуулийн газар  
 Он, сар, өдөр: 2019.11.16 15<sup>00</sup>

№	Огноо нэр	Регистрийн дугаар	Нас	Хүйс	Утасны дугаар	Огноо хамаралтай ашигласан үз	Гарын тэм дэгдсэн үз	Гарын нэр	Гарын үсэг
1	Д.Дамзайн	2153060110	66	♀ Дн		<input checked="" type="checkbox"/> Огноо нэвтэр <input type="checkbox"/> Хөгжлийн бүрэлдэхүүн <input type="checkbox"/> Огноо тооцогдох нэвтэр	<input type="checkbox"/> тийн <input type="checkbox"/> үгүй	7-40-584	<i>Хүснэгт</i>
2	А.В.Н.А.М.Э.	1153021002	63	♀ Дн		<input checked="" type="checkbox"/> Огноо нэвтэр <input type="checkbox"/> Хөгжлийн бүрэлдэхүүн <input type="checkbox"/> Огноо тооцогдох нэвтэр	<input type="checkbox"/> тийн <input type="checkbox"/> үгүй	7-40-584	<i>Хүснэгт</i>
3	И.Н.Т.У.А.	СР.83		♀ Дн	88196184	<input checked="" type="checkbox"/> Огноо нэвтэр <input type="checkbox"/> Хөгжлийн бүрэлдэхүүн <input type="checkbox"/> Огноо тооцогдох нэвтэр	<input type="checkbox"/> тийн <input type="checkbox"/> үгүй	7-39-564	
4	Г.О.М.С.А.			♀ Дн	99910212	<input checked="" type="checkbox"/> Огноо нэвтэр <input type="checkbox"/> Хөгжлийн бүрэлдэхүүн <input type="checkbox"/> Огноо тооцогдох нэвтэр	<input type="checkbox"/> тийн <input type="checkbox"/> үгүй	7-51-309	
5	Х.А.А.Х.У.У.			♀ Дн	96199512	<input checked="" type="checkbox"/> Огноо нэвтэр <input type="checkbox"/> Хөгжлийн бүрэлдэхүүн <input type="checkbox"/> Огноо тооцогдох нэвтэр	<input type="checkbox"/> тийн <input type="checkbox"/> үгүй	7-40-586	
6	М.О.У.Х.Н.Э.Т.О.Л.	Т.Т.50.3252	44	♀ Дн	8858286	<input checked="" type="checkbox"/> Огноо нэвтэр <input type="checkbox"/> Хөгжлийн бүрэлдэхүүн <input type="checkbox"/> Огноо тооцогдох нэвтэр	<input type="checkbox"/> тийн <input type="checkbox"/> үгүй	7-51-282	<i>Хүснэгт</i>
7	Г.Н.О.У.Х.	А.К.83010214	32	♀ Дн	88407571	<input checked="" type="checkbox"/> Огноо нэвтэр <input type="checkbox"/> Хөгжлийн бүрэлдэхүүн <input type="checkbox"/> Огноо тооцогдох нэвтэр	<input type="checkbox"/> тийн <input type="checkbox"/> үгүй	7-38-527	<i>Тогтос</i>
8	Э.Р.Г.Н.Э.М.И.С.	А.О.65011505	54	♀ Дн	99531064	<input checked="" type="checkbox"/> Огноо нэвтэр <input type="checkbox"/> Хөгжлийн бүрэлдэхүүн <input type="checkbox"/> Огноо тооцогдох нэвтэр	<input type="checkbox"/> тийн <input type="checkbox"/> үгүй	7-38-527	<i>Т.Г.Н.</i>
9	Ч.Р.М.А.Н.Э.М.Э.	А.О.86041009	33	♀ Дн	88990771	<input checked="" type="checkbox"/> Огноо нэвтэр <input type="checkbox"/> Хөгжлийн бүрэлдэхүүн <input type="checkbox"/> Огноо тооцогдох нэвтэр	<input type="checkbox"/> тийн <input type="checkbox"/> үгүй	7-38-527	<i>Хүснэгт</i>
10	Э.Н.Э.М.И.С.	А.О.88082102	31	♀ Дн	9931064	<input checked="" type="checkbox"/> Огноо нэвтэр <input type="checkbox"/> Хөгжлийн бүрэлдэхүүн <input type="checkbox"/> Огноо тооцогдох нэвтэр	<input type="checkbox"/> тийн <input type="checkbox"/> үгүй	7-38-527	<i>Хүснэгт</i>

## Орлоогчийн бүртгэл

Уулзалтын нэр: Төрийн машиндугуй  
 Уулзалтын зорилго: Төрийн машиндугуй  
 Уулзалт болон газрын байршил: НТЗ бүртгэлийн байр  
 Ой, сар, өдөр: 2019.11.16 15:00

№	Огноо жил	Регистрийн дугаар	Нас	Хүйс	Утасны дугаар	Өөрт хамаралтай ажиллагаа хийгээд үү	Газрын тус тус нэр	Газрын хэл	Газрын үнэ
1	С.Авиг	786041612	59	♂	88138952	<input type="checkbox"/> Өндөр настай <input type="checkbox"/> Хөгжлийн бүрэлдэлийн <input type="checkbox"/> Өдөр тоолоогдох настай	<input type="checkbox"/> тийм <input type="checkbox"/> үгүй	7-79-5	Авиг
2	О.Оюунбузар	4084050101	35	♂	91654095	<input type="checkbox"/> Өндөр настай <input type="checkbox"/> Хөгжлийн бүрэлдэлийн <input type="checkbox"/> Өдөр тоолоогдох настай	<input type="checkbox"/> тийм <input type="checkbox"/> үгүй	Хөтөжүүлэг, Огноо	
3	Оюунжаргал	495902223	60	♂	89137132	<input type="checkbox"/> Өндөр настай <input type="checkbox"/> Хөгжлийн бүрэлдэлийн <input type="checkbox"/> Өдөр тоолоогдох настай	<input type="checkbox"/> тийм <input type="checkbox"/> үгүй	7-82-13	Оюунжаргал
4	Хорлоо	40247112205	73	♂	88135509	<input type="checkbox"/> Өндөр настай <input type="checkbox"/> Хөгжлийн бүрэлдэлийн <input type="checkbox"/> Өдөр тоолоогдох настай	<input type="checkbox"/> тийм <input type="checkbox"/> үгүй	7-84-14	Хорлоо
5	Мянхлан	7841062003	74	♂	88156004	<input type="checkbox"/> Өндөр настай <input type="checkbox"/> Хөгжлийн бүрэлдэлийн <input type="checkbox"/> Өдөр тоолоогдох настай	<input type="checkbox"/> тийм <input type="checkbox"/> үгүй	7-80-13	Мянхлан
6	Эрдэнэчимэг	4066061506		♀	90365502	<input type="checkbox"/> Өндөр настай <input type="checkbox"/> Хөгжлийн бүрэлдэлийн <input type="checkbox"/> Өдөр тоолоогдох настай	<input type="checkbox"/> тийм <input type="checkbox"/> үгүй	7-81-00	Эрдэнэчимэг
7	Лүрбүсэл	4042070041		♀	88270632	<input type="checkbox"/> Өндөр настай <input type="checkbox"/> Хөгжлийн бүрэлдэлийн <input type="checkbox"/> Өдөр тоолоогдох настай	<input type="checkbox"/> тийм <input type="checkbox"/> үгүй	7-87-07	Лүрбүсэл
8	Оюунжаргал	88856560		♂	9285050861	<input type="checkbox"/> Өндөр настай <input type="checkbox"/> Хөгжлийн бүрэлдэлийн <input type="checkbox"/> Өдөр тоолоогдох настай	<input type="checkbox"/> тийм <input type="checkbox"/> үгүй	40-9-00	Оюунжаргал
9	Тамсгал			♂	98180630	<input type="checkbox"/> Өндөр настай <input type="checkbox"/> Хөгжлийн бүрэлдэлийн <input type="checkbox"/> Өдөр тоолоогдох настай	<input type="checkbox"/> тийм <input type="checkbox"/> үгүй	83-76	Тамсгал
10	Б.У.Оюун	4946050713		♂	98041575	<input type="checkbox"/> Өндөр настай <input type="checkbox"/> Хөгжлийн бүрэлдэлийн <input type="checkbox"/> Өдөр тоолоогдох настай	<input type="checkbox"/> тийм <input type="checkbox"/> үгүй	85-129	Б.У.Оюун

## Орлоогчийн бүртгэл

Уулзалтын нэр: Төрийн машиндугуй  
 Уулзалтын зорилго: Төрийн машиндугуй  
 Уулзалт болон газрын байршил: НТЗ бүртгэлийн байр  
 Ой, сар, өдөр: 2019.11.16 15:00

№	Огноо жил	Регистрийн дугаар	Нас	Хүйс	Утасны дугаар	Өөрт хамаралтай ажиллагаа хийгээд үү	Газрын тус тус нэр	Газрын хэл	Газрын үнэ
1	М.Монгол	417841200156	56	♂	91259959	<input type="checkbox"/> Өндөр настай <input type="checkbox"/> Хөгжлийн бүрэлдэлийн <input type="checkbox"/> Өдөр тоолоогдох настай	<input type="checkbox"/> тийм <input type="checkbox"/> үгүй	М.Монгол 70-2000	М.Монгол
2	А.Энх-Уул	4686062508	54	♂	88154999	<input type="checkbox"/> Өндөр настай <input type="checkbox"/> Хөгжлийн бүрэлдэлийн <input type="checkbox"/> Өдөр тоолоогдох настай	<input type="checkbox"/> тийм <input type="checkbox"/> үгүй	А.Энх-Уул 1-2000 Тамсгал 127-6000	А.Энх-Уул
3	Б.Оюунжаргал	38460011302		♂		<input type="checkbox"/> Өндөр настай <input type="checkbox"/> Хөгжлийн бүрэлдэлийн <input type="checkbox"/> Өдөр тоолоогдох настай	<input type="checkbox"/> тийм <input type="checkbox"/> үгүй	Огноо 1-2000 Тамсгал 111-1000	Оюунжаргал
4	П.Оюунжаргал	4968091001		♂	88035900	<input type="checkbox"/> Өндөр настай <input type="checkbox"/> Хөгжлийн бүрэлдэлийн <input type="checkbox"/> Өдөр тоолоогдох настай	<input type="checkbox"/> тийм <input type="checkbox"/> үгүй	Огноо 1-2000 Тамсгал 51-4000	Оюунжаргал
5	А.Хамарал	3898011401		♂		<input type="checkbox"/> Өндөр настай <input type="checkbox"/> Хөгжлийн бүрэлдэлийн <input type="checkbox"/> Өдөр тоолоогдох настай	<input type="checkbox"/> тийм <input type="checkbox"/> үгүй	Огноо 1-2000 Тамсгал 114-1000	Хамарал
6	Оюунжаргал	425204009		♂		<input type="checkbox"/> Өндөр настай <input type="checkbox"/> Хөгжлийн бүрэлдэлийн <input type="checkbox"/> Өдөр тоолоогдох настай	<input type="checkbox"/> тийм <input type="checkbox"/> үгүй	1-2000 Тамсгал 114	Оюунжаргал
7	Оюунжаргал	406100400		♂		<input type="checkbox"/> Өндөр настай <input type="checkbox"/> Хөгжлийн бүрэлдэлийн <input type="checkbox"/> Өдөр тоолоогдох настай	<input type="checkbox"/> тийм <input type="checkbox"/> үгүй	1-2000 Тамсгал 114-60	Оюунжаргал
8	С.Хурт	4063030409		♂		<input type="checkbox"/> Өндөр настай <input type="checkbox"/> Хөгжлийн бүрэлдэлийн <input type="checkbox"/> Өдөр тоолоогдох настай	<input type="checkbox"/> тийм <input type="checkbox"/> үгүй	1-2000 Тамсгал 36-60	Хурт
9	Х.Оюунжаргал	9467090003		♂		<input type="checkbox"/> Өндөр настай <input type="checkbox"/> Хөгжлийн бүрэлдэлийн <input type="checkbox"/> Өдөр тоолоогдох настай	<input type="checkbox"/> тийм <input type="checkbox"/> үгүй	1-2000 Тамсгал 108-5000	Хурт
10	А.Оюунжаргал	2564020009		♂		<input type="checkbox"/> Өндөр настай <input type="checkbox"/> Хөгжлийн бүрэлдэлийн <input type="checkbox"/> Өдөр тоолоогдох настай	<input type="checkbox"/> тийм <input type="checkbox"/> үгүй	1-2000 Тамсгал 109-1600	Оюунжаргал







## Оролгогчийн бүртгэл

Уулалтын нэр: Төсвийн хамгаалагч  
 Уулалтын хэрэг: Төсвийн хамгаалагч  
 Уулалт болон газрын байршил: 107-р сур. урлагийн  
 Он, сар, өдөр: 2019.11.16 4х4х 85

№	Огноо нэр	Регистрийн дугаар	Нас	Хүйс	Утасны дугаар	Өөрт хамгаалах ашиглаж чиглэж уу	Газрын нэм мэл зүйл	Гэрлийн хэл	Гэрлийн үсэг
1	Даван	4156030602	64	О.Эр О.Эм	99636955	О.Өндөр настай О.Хөгжлийн бэрхшээлтэй О.Өрх хамгаалах зөвлөх	О.төмөр О.гүйл	68-22	Даван
2	Сонгоо Бадарам	41554052514	65	О.Эр О.Эм	88159968	О.Өндөр настай О.Хөгжлийн бэрхшээлтэй О.Өрх хамгаалах зөвлөх	О.төмөр О.гүйл	67-3тас	Сонгоо
3	Монголхууч	41584120305	35	О.Эр О.Эм	99859959	О.Өндөр настай О.Хөгжлийн бэрхшээлтэй О.Өрх хамгаалах зөвлөх	О.төмөр О.гүйл	76-20	Монголхууч
4	Оюунтүвшин	3282092809	37	О.Эр О.Эм	99788982	О.Өндөр настай О.Хөгжлийн бэрхшээлтэй О.Өрх хамгаалах зөвлөх	О.төмөр О.гүйл	128-114	Оюунтүвшин
5	Оюунтүвшин	4270011005	50	О.Эр О.Эм	8828968	О.Өндөр настай О.Хөгжлийн бэрхшээлтэй О.Өрх хамгаалах зөвлөх	О.төмөр О.гүйл	45-10	Оюунтүвшин
6	Д.Бадарлам	4156030602	53	О.Эр О.Эм	88584159	О.Өндөр настай О.Хөгжлийн бэрхшээлтэй О.Өрх хамгаалах зөвлөх	О.төмөр О.гүйл	68-22	Д.Бадарлам
7	У.Оюунтүвшин	4282123012	58	О.Эр О.Эм	99631002	О.Өндөр настай О.Хөгжлийн бэрхшээлтэй О.Өрх хамгаалах зөвлөх	О.төмөр О.гүйл	65-3тас	У.Оюунтүвшин
8	У.Оюунтүвшин	41584120305	40	О.Эр О.Эм	99664559	О.Өндөр настай О.Хөгжлийн бэрхшээлтэй О.Өрх хамгаалах зөвлөх	О.төмөр О.гүйл	66-3тас	У.Оюунтүвшин
9	У.Оюунтүвшин	4054099006	65	О.Эр О.Эм	88189932	О.Өндөр настай О.Хөгжлийн бэрхшээлтэй О.Өрх хамгаалах зөвлөх	О.төмөр О.гүйл	66-1	У.Оюунтүвшин
10				О.Эр О.Эм		О.Өндөр настай О.Хөгжлийн бэрхшээлтэй О.Өрх хамгаалах зөвлөх	О.төмөр О.гүйл		

## Оролгогчийн бүртгэл

Уулалтын нэр: Төсвийн хамгаалагч  
 Уулалтын хэрэг: Төсвийн хамгаалагч  
 Уулалт болон газрын байршил: 107-р сур. урлагийн  
 Он, сар, өдөр: 2019.11.16 4х4х 85

№	Огноо нэр	Регистрийн дугаар	Нас	Хүйс	Утасны дугаар	Өөрт хамгаалах ашиглаж чиглэж уу	Газрын нэм мэл зүйл	Гэрлийн хэл	Гэрлийн үсэг
1	Д.Бадарлам	4156030602	59	О.Эр О.Эм	99636955	О.Өндөр настай О.Хөгжлийн бэрхшээлтэй О.Өрх хамгаалах зөвлөх	О.төмөр О.гүйл	68-22	Д.Бадарлам
2	Д.Бадарлам	41584120305	42	О.Эр О.Эм	99859959	О.Өндөр настай О.Хөгжлийн бэрхшээлтэй О.Өрх хамгаалах зөвлөх	О.төмөр О.гүйл	76-20	Д.Бадарлам
3	У.Оюунтүвшин	4270011005	63	О.Эр О.Эм	8828968	О.Өндөр настай О.Хөгжлийн бэрхшээлтэй О.Өрх хамгаалах зөвлөх	О.төмөр О.гүйл	45-10	У.Оюунтүвшин
4	У.Оюунтүвшин	4282123012	60	О.Эр О.Эм	99631002	О.Өндөр настай О.Хөгжлийн бэрхшээлтэй О.Өрх хамгаалах зөвлөх	О.төмөр О.гүйл	65-3тас	У.Оюунтүвшин
5				О.Эр О.Эм		О.Өндөр настай О.Хөгжлийн бэрхшээлтэй О.Өрх хамгаалах зөвлөх	О.төмөр О.гүйл		
6				О.Эр О.Эм		О.Өндөр настай О.Хөгжлийн бэрхшээлтэй О.Өрх хамгаалах зөвлөх	О.төмөр О.гүйл		
7				О.Эр О.Эм		О.Өндөр настай О.Хөгжлийн бэрхшээлтэй О.Өрх хамгаалах зөвлөх	О.төмөр О.гүйл		
8				О.Эр О.Эм		О.Өндөр настай О.Хөгжлийн бэрхшээлтэй О.Өрх хамгаалах зөвлөх	О.төмөр О.гүйл		
9				О.Эр О.Эм		О.Өндөр настай О.Хөгжлийн бэрхшээлтэй О.Өрх хамгаалах зөвлөх	О.төмөр О.гүйл		
10				О.Эр О.Эм		О.Өндөр настай О.Хөгжлийн бэрхшээлтэй О.Өрх хамгаалах зөвлөх	О.төмөр О.гүйл		

Удхалтын нэр: Товсгийн мансуурал  
 Удхалтын өргөл: Товсгийн мансуурал  
 Удхалт болон газрын байршил: 107-ойн үүдэнд  
 Он, сар, өдөр: 2019.11.16

Орлогын хэмжээ бүртгэл

№	Огноо нэр	Регистрийн дугаар	Нас	Хүйс	Утасны дугаар	Өвчт хамаралтай хэргийн үү	Гарын зог мөн хэл	Гарын хэл	Гарын үсэг
1	Б.Баярзүх	110.710106	59	᠑᠙	99437405	<input type="checkbox"/> Өвчт хамаралтай <input type="checkbox"/> Хамаралтай <input type="checkbox"/> Өвчт хамаралтай	<input type="checkbox"/> Өвчт <input type="checkbox"/> Өвчт	2019.11.16 17-05	Б.Баярзүх
2	Б.Баярзүх	110.710106	59	᠑᠙	99437405	<input type="checkbox"/> Өвчт хамаралтай <input type="checkbox"/> Хамаралтай <input type="checkbox"/> Өвчт хамаралтай	<input type="checkbox"/> Өвчт <input type="checkbox"/> Өвчт	2019.11.16 17-05	Б.Баярзүх
3	М.Тануу	7852103206	63	᠑᠙	93239913	<input type="checkbox"/> Өвчт хамаралтай <input type="checkbox"/> Хамаралтай <input type="checkbox"/> Өвчт хамаралтай	<input type="checkbox"/> Өвчт <input type="checkbox"/> Өвчт	2019.11.16 01.10.22	М.Тануу
4	У.Тугсгал	42.591022	60	᠑᠙	861926	<input type="checkbox"/> Өвчт хамаралтай <input type="checkbox"/> Хамаралтай <input type="checkbox"/> Өвчт хамаралтай	<input type="checkbox"/> Өвчт <input type="checkbox"/> Өвчт	2019.11.16 07	У.Тугсгал
5						<input type="checkbox"/> Өвчт хамаралтай <input type="checkbox"/> Хамаралтай <input type="checkbox"/> Өвчт хамаралтай	<input type="checkbox"/> Өвчт <input type="checkbox"/> Өвчт		
6						<input type="checkbox"/> Өвчт хамаралтай <input type="checkbox"/> Хамаралтай <input type="checkbox"/> Өвчт хамаралтай	<input type="checkbox"/> Өвчт <input type="checkbox"/> Өвчт		
7						<input type="checkbox"/> Өвчт хамаралтай <input type="checkbox"/> Хамаралтай <input type="checkbox"/> Өвчт хамаралтай	<input type="checkbox"/> Өвчт <input type="checkbox"/> Өвчт		
8						<input type="checkbox"/> Өвчт хамаралтай <input type="checkbox"/> Хамаралтай <input type="checkbox"/> Өвчт хамаралтай	<input type="checkbox"/> Өвчт <input type="checkbox"/> Өвчт		
9						<input type="checkbox"/> Өвчт хамаралтай <input type="checkbox"/> Хамаралтай <input type="checkbox"/> Өвчт хамаралтай	<input type="checkbox"/> Өвчт <input type="checkbox"/> Өвчт		
10						<input type="checkbox"/> Өвчт хамаралтай <input type="checkbox"/> Хамаралтай <input type="checkbox"/> Өвчт хамаралтай	<input type="checkbox"/> Өвчт <input type="checkbox"/> Өвчт		

Удхалтын нэр: Товсгийн мансуурал  
 Удхалтын өргөл: Товсгийн мансуурал  
 Удхалт болон газрын байршил: 107-ойн үүдэнд  
 Он, сар, өдөр: 2019.11.16

Орлогын хэмжээ бүртгэл

№	Огноо нэр	Регистрийн дугаар	Нас	Хүйс	Утасны дугаар	Өвчт хамаралтай хэргийн үү	Гарын зог мөн хэл	Гарын хэл	Гарын үсэг
1	Б.Чинбат		66	᠑᠙	91206333	<input type="checkbox"/> Өвчт хамаралтай <input type="checkbox"/> Хамаралтай <input type="checkbox"/> Өвчт хамаралтай	<input type="checkbox"/> Өвчт <input type="checkbox"/> Өвчт	96-5	
2	Б.Баярзүх		50	᠑᠙	88721592	<input type="checkbox"/> Өвчт хамаралтай <input type="checkbox"/> Хамаралтай <input type="checkbox"/> Өвчт хамаралтай	<input type="checkbox"/> Өвчт <input type="checkbox"/> Өвчт	97-365	
3	Б.Баярзүх		49	᠑᠙	88151823	<input type="checkbox"/> Өвчт хамаралтай <input type="checkbox"/> Хамаралтай <input type="checkbox"/> Өвчт хамаралтай	<input type="checkbox"/> Өвчт <input type="checkbox"/> Өвчт	96-45	Б.Баярзүх
4	Б.Баярзүх		34	᠑᠙	80151442	<input type="checkbox"/> Өвчт хамаралтай <input type="checkbox"/> Хамаралтай <input type="checkbox"/> Өвчт хамаралтай	<input type="checkbox"/> Өвчт <input type="checkbox"/> Өвчт	96-33	
5	Б.Баярзүх		48	᠑᠙	8090 X 51	<input type="checkbox"/> Өвчт хамаралтай <input type="checkbox"/> Хамаралтай <input type="checkbox"/> Өвчт хамаралтай	<input type="checkbox"/> Өвчт <input type="checkbox"/> Өвчт	96-30	
6	Б.Баярзүх		65	᠑᠙	89175723	<input type="checkbox"/> Өвчт хамаралтай <input type="checkbox"/> Хамаралтай <input type="checkbox"/> Өвчт хамаралтай	<input type="checkbox"/> Өвчт <input type="checkbox"/> Өвчт	96-35	
7	Б.Баярзүх		50	᠑᠙	80780132	<input type="checkbox"/> Өвчт хамаралтай <input type="checkbox"/> Хамаралтай <input type="checkbox"/> Өвчт хамаралтай	<input type="checkbox"/> Өвчт <input type="checkbox"/> Өвчт	96-30	
8	Б.Баярзүх		68	᠑᠙	92057430	<input type="checkbox"/> Өвчт хамаралтай <input type="checkbox"/> Хамаралтай <input type="checkbox"/> Өвчт хамаралтай	<input type="checkbox"/> Өвчт <input type="checkbox"/> Өвчт	7-80-9	
9	Б.Баярзүх	110.6080401	40	᠑᠙	93132971	<input type="checkbox"/> Өвчт хамаралтай <input type="checkbox"/> Хамаралтай <input type="checkbox"/> Өвчт хамаралтай	<input type="checkbox"/> Өвчт <input type="checkbox"/> Өвчт	7-77-22	Б.Баярзүх
10	Б.Баярзүх	110.6080401	58	᠑᠙	99730123	<input type="checkbox"/> Өвчт хамаралтай <input type="checkbox"/> Хамаралтай <input type="checkbox"/> Өвчт хамаралтай	<input type="checkbox"/> Өвчт <input type="checkbox"/> Өвчт	7-31-8	Б.Баярзүх

## Оршилочий бүртгэл

Уулзалтын нэр: Тосгийн Танилцуулга  
 Уулзалтын зорилго: Хөгжлийн газрын төлөвлөгөө  
 Уулзалт болсон газрын байршил: Т.З.Р.С.Д. Урлаг, 304-1  
 Ой, сэр, нэр: 2020.11.16. 9:00-10:00

№	Огноо нэр	Регистрийн дугаар	Нас	Хүйс	Утасны дугаар	Өмгөс тэмдэглэлийн ангилалыг заахыг ут	Гэрлэлт эхэлсэн жил	Гэрлэлт хаяг	Гэрлэлт үе
1	Доржсүрэн Доржсүрэн	BA921212	41	О.Эр Утас	99202114	<input type="checkbox"/> Өмгөс тэмдэглэлийн ангилалыг заахыг ут <input type="checkbox"/> Хөгжлийн бүрэлдэхүүн <input type="checkbox"/> Өмгөс тэмдэглэлийн ангилалыг заахыг ут	0 талин 0 үгүй	Т 119-315	Доржсүрэн
2	Доржсүрэн Доржсүрэн	BA46041900	74	О.Эр Утас	89146553	<input type="checkbox"/> Өмгөс тэмдэглэлийн ангилалыг заахыг ут <input type="checkbox"/> Хөгжлийн бүрэлдэхүүн <input type="checkbox"/> Өмгөс тэмдэглэлийн ангилалыг заахыг ут	0 талин 0 үгүй	Т 119-54	Доржсүрэн
3	Доржсүрэн Доржсүрэн	BA44111319	58	У.Эр Утас	88272287	<input type="checkbox"/> Өмгөс тэмдэглэлийн ангилалыг заахыг ут <input type="checkbox"/> Хөгжлийн бүрэлдэхүүн <input type="checkbox"/> Өмгөс тэмдэглэлийн ангилалыг заахыг ут	0 талин 0 үгүй	119-295	Доржсүрэн
4	Доржсүрэн Доржсүрэн	BA05122214	62	О.Эр Утас	99147707	<input type="checkbox"/> Өмгөс тэмдэглэлийн ангилалыг заахыг ут <input type="checkbox"/> Хөгжлийн бүрэлдэхүүн <input type="checkbox"/> Өмгөс тэмдэглэлийн ангилалыг заахыг ут	0 талин 0 үгүй	115-1	Доржсүрэн
5	Доржсүрэн Доржсүрэн	4E61112877	59	У.Эр Утас	95151936	<input type="checkbox"/> Өмгөс тэмдэглэлийн ангилалыг заахыг ут <input type="checkbox"/> Хөгжлийн бүрэлдэхүүн <input type="checkbox"/> Өмгөс тэмдэглэлийн ангилалыг заахыг ут	0 талин 0 үгүй	115-1	Доржсүрэн
6	Доржсүрэн Доржсүрэн	2160051816	69	У.Эр Утас	99580328	<input type="checkbox"/> Өмгөс тэмдэглэлийн ангилалыг заахыг ут <input type="checkbox"/> Хөгжлийн бүрэлдэхүүн <input type="checkbox"/> Өмгөс тэмдэглэлийн ангилалыг заахыг ут	0 талин 0 үгүй	119-225	Доржсүрэн
7	Доржсүрэн Доржсүрэн	1153041019	35	У.Эр Утас	98534045	<input type="checkbox"/> Өмгөс тэмдэглэлийн ангилалыг заахыг ут <input type="checkbox"/> Хөгжлийн бүрэлдэхүүн <input type="checkbox"/> Өмгөс тэмдэглэлийн ангилалыг заахыг ут	0 талин 0 үгүй	116-28	Доржсүрэн
8	Доржсүрэн Доржсүрэн	4757040109	62	О.Эр Утас	99210915	<input type="checkbox"/> Өмгөс тэмдэглэлийн ангилалыг заахыг ут <input type="checkbox"/> Хөгжлийн бүрэлдэхүүн <input type="checkbox"/> Өмгөс тэмдэглэлийн ангилалыг заахыг ут	0 талин 0 үгүй	119-19	Доржсүрэн
9	Доржсүрэн Доржсүрэн	3061042616	59	У.Эр Утас	98220739	<input type="checkbox"/> Өмгөс тэмдэглэлийн ангилалыг заахыг ут <input type="checkbox"/> Хөгжлийн бүрэлдэхүүн <input type="checkbox"/> Өмгөс тэмдэглэлийн ангилалыг заахыг ут	0 талин 0 үгүй	119-20	Доржсүрэн
10	Доржсүрэн Доржсүрэн	1072012328	47	У.Эр Утас	99162659	<input type="checkbox"/> Өмгөс тэмдэглэлийн ангилалыг заахыг ут <input type="checkbox"/> Хөгжлийн бүрэлдэхүүн <input type="checkbox"/> Өмгөс тэмдэглэлийн ангилалыг заахыг ут	0 талин 0 үгүй	119-15	Доржсүрэн

## Оршилочий бүртгэл

Уулзалтын нэр: Тосгийн Танилцуулга  
 Уулзалтын зорилго: Хөгжлийн газрын төлөвлөгөө  
 Уулзалт болсон газрын байршил: Т.З.Р.С.Д. Урлаг, 304-1  
 Ой, сэр, нэр: 2020.11.16. 9:00-10:00

№	Огноо нэр	Регистрийн дугаар	Нас	Хүйс	Утасны дугаар	Өмгөс тэмдэглэлийн ангилалыг заахыг ут	Гэрлэлт эхэлсэн жил	Гэрлэлт хаяг	Гэрлэлт үе
1	Доржсүрэн			О.Эр Утас	95744411	<input type="checkbox"/> Өмгөс тэмдэглэлийн ангилалыг заахыг ут <input type="checkbox"/> Хөгжлийн бүрэлдэхүүн <input type="checkbox"/> Өмгөс тэмдэглэлийн ангилалыг заахыг ут	0 талин 0 үгүй	Т-40-599	Доржсүрэн
2	Мянхуу	BA2012201	42	У.Эр Утас	88306055	<input type="checkbox"/> Өмгөс тэмдэглэлийн ангилалыг заахыг ут <input type="checkbox"/> Хөгжлийн бүрэлдэхүүн <input type="checkbox"/> Өмгөс тэмдэглэлийн ангилалыг заахыг ут	0 талин 0 үгүй	Т-119-29	Мянхуу
3				О.Эр Утас		<input type="checkbox"/> Өмгөс тэмдэглэлийн ангилалыг заахыг ут <input type="checkbox"/> Хөгжлийн бүрэлдэхүүн <input type="checkbox"/> Өмгөс тэмдэглэлийн ангилалыг заахыг ут	0 талин 0 үгүй		
4				О.Эр Утас		<input type="checkbox"/> Өмгөс тэмдэглэлийн ангилалыг заахыг ут <input type="checkbox"/> Хөгжлийн бүрэлдэхүүн <input type="checkbox"/> Өмгөс тэмдэглэлийн ангилалыг заахыг ут	0 талин 0 үгүй		
5				О.Эр Утас		<input type="checkbox"/> Өмгөс тэмдэглэлийн ангилалыг заахыг ут <input type="checkbox"/> Хөгжлийн бүрэлдэхүүн <input type="checkbox"/> Өмгөс тэмдэглэлийн ангилалыг заахыг ут	0 талин 0 үгүй		
6				О.Эр Утас		<input type="checkbox"/> Өмгөс тэмдэглэлийн ангилалыг заахыг ут <input type="checkbox"/> Хөгжлийн бүрэлдэхүүн <input type="checkbox"/> Өмгөс тэмдэглэлийн ангилалыг заахыг ут	0 талин 0 үгүй		
7				О.Эр Утас		<input type="checkbox"/> Өмгөс тэмдэглэлийн ангилалыг заахыг ут <input type="checkbox"/> Хөгжлийн бүрэлдэхүүн <input type="checkbox"/> Өмгөс тэмдэглэлийн ангилалыг заахыг ут	0 талин 0 үгүй		
8				О.Эр Утас		<input type="checkbox"/> Өмгөс тэмдэглэлийн ангилалыг заахыг ут <input type="checkbox"/> Хөгжлийн бүрэлдэхүүн <input type="checkbox"/> Өмгөс тэмдэглэлийн ангилалыг заахыг ут	0 талин 0 үгүй		
9				О.Эр Утас		<input type="checkbox"/> Өмгөс тэмдэглэлийн ангилалыг заахыг ут <input type="checkbox"/> Хөгжлийн бүрэлдэхүүн <input type="checkbox"/> Өмгөс тэмдэглэлийн ангилалыг заахыг ут	0 талин 0 үгүй		
10				О.Эр Утас		<input type="checkbox"/> Өмгөс тэмдэглэлийн ангилалыг заахыг ут <input type="checkbox"/> Хөгжлийн бүрэлдэхүүн <input type="checkbox"/> Өмгөс тэмдэглэлийн ангилалыг заахыг ут	0 талин 0 үгүй		

Уулалтын нэр: Абсолют нийгэм  
 Уулалтын зорилго: Хүснэгт төлөвлөгөө  
 Уулалтыг болон түүнийг байгуулах: 10-р бүлэг  
 Ой, сур, хэрг: 2019.11.6 18.00 18.00

Орлогын бүтэц

№	Огноо нэр	Регистрийн дугаар	Нэг	Хүснэгт	Уулалтын дугаар	Огноо төлөвлөгөөний ангилалын чиглэлд үз	Тайлбар	Тайлбар	Тайлбар
1	Хүснэгт төлөвлөгөө Бүлэг 10-р	4E 7A/2.60	1/2	9/12/2019	0	Огноо төлөвлөгөө Хүснэгт төлөвлөгөө Огноо төлөвлөгөө	Тайлбар	Огноо төлөвлөгөө	Огноо төлөвлөгөө
2						Огноо төлөвлөгөө Хүснэгт төлөвлөгөө Огноо төлөвлөгөө	Тайлбар	Огноо төлөвлөгөө	Огноо төлөвлөгөө
3						Огноо төлөвлөгөө Хүснэгт төлөвлөгөө Огноо төлөвлөгөө	Тайлбар	Огноо төлөвлөгөө	Огноо төлөвлөгөө
4						Огноо төлөвлөгөө Хүснэгт төлөвлөгөө Огноо төлөвлөгөө	Тайлбар	Огноо төлөвлөгөө	Огноо төлөвлөгөө
5						Огноо төлөвлөгөө Хүснэгт төлөвлөгөө Огноо төлөвлөгөө	Тайлбар	Огноо төлөвлөгөө	Огноо төлөвлөгөө
6						Огноо төлөвлөгөө Хүснэгт төлөвлөгөө Огноо төлөвлөгөө	Тайлбар	Огноо төлөвлөгөө	Огноо төлөвлөгөө
7						Огноо төлөвлөгөө Хүснэгт төлөвлөгөө Огноо төлөвлөгөө	Тайлбар	Огноо төлөвлөгөө	Огноо төлөвлөгөө
8						Огноо төлөвлөгөө Хүснэгт төлөвлөгөө Огноо төлөвлөгөө	Тайлбар	Огноо төлөвлөгөө	Огноо төлөвлөгөө
9						Огноо төлөвлөгөө Хүснэгт төлөвлөгөө Огноо төлөвлөгөө	Тайлбар	Огноо төлөвлөгөө	Огноо төлөвлөгөө
10						Огноо төлөвлөгөө Хүснэгт төлөвлөгөө Огноо төлөвлөгөө	Тайлбар	Огноо төлөвлөгөө	Огноо төлөвлөгөө



Орхон-Өвөрхангай бүс

Уулзгалын нэр: Могойн могойнуур  
 Уулзгалын хэрэг: Могойн могойнуур  
 Уулзгал баглан газрын байршил: 10-д сүмийн газар  
 Он, сар, өдөр: 2019.08.06

№	Овоо нэр	Регистрийн дугаар	Нас	Хүйс	Утасны дугаар	Өөрт хамаралтай амьтныг үз	Тогшил үзэх мөн	Гурвалын хам	Гарын үсэг
1	Могойн могойнуур	803106200	19	Хүйс	8360308	<input type="checkbox"/> Өндөр настай <input type="checkbox"/> Хамгийн дундажтай <input type="checkbox"/> Өдөр тооцогдох настай	<input checked="" type="checkbox"/> Тогшил <input type="checkbox"/> Үгүй	119-29	Могойн
2	Могойн	7A75101978	44	Хүйс	19134224	<input type="checkbox"/> Өндөр настай <input type="checkbox"/> Хамгийн дундажтай <input type="checkbox"/> Өдөр тооцогдох настай	<input checked="" type="checkbox"/> Тогшил <input type="checkbox"/> Үгүй	119-35a	Могойн
3	Могойн	005208204	62	Хүйс	8514709	<input checked="" type="checkbox"/> Өндөр настай <input type="checkbox"/> Хамгийн дундажтай <input type="checkbox"/> Өдөр тооцогдох настай	<input checked="" type="checkbox"/> Тогшил <input type="checkbox"/> Үгүй	117-12	Могойн
4				<input type="checkbox"/> Өдөр <input type="checkbox"/> Хүйс		<input type="checkbox"/> Өндөр настай <input type="checkbox"/> Хамгийн дундажтай <input type="checkbox"/> Өдөр тооцогдох настай	<input type="checkbox"/> Тогшил <input type="checkbox"/> Үгүй		
5				<input type="checkbox"/> Өдөр <input type="checkbox"/> Хүйс		<input type="checkbox"/> Өндөр настай <input type="checkbox"/> Хамгийн дундажтай <input type="checkbox"/> Өдөр тооцогдох настай	<input type="checkbox"/> Тогшил <input type="checkbox"/> Үгүй		
6				<input type="checkbox"/> Өдөр <input type="checkbox"/> Хүйс		<input type="checkbox"/> Өндөр настай <input type="checkbox"/> Хамгийн дундажтай <input type="checkbox"/> Өдөр тооцогдох настай	<input type="checkbox"/> Тогшил <input type="checkbox"/> Үгүй		
7				<input type="checkbox"/> Өдөр <input type="checkbox"/> Хүйс		<input type="checkbox"/> Өндөр настай <input type="checkbox"/> Хамгийн дундажтай <input type="checkbox"/> Өдөр тооцогдох настай	<input type="checkbox"/> Тогшил <input type="checkbox"/> Үгүй		
8				<input type="checkbox"/> Өдөр <input type="checkbox"/> Хүйс		<input type="checkbox"/> Өндөр настай <input type="checkbox"/> Хамгийн дундажтай <input type="checkbox"/> Өдөр тооцогдох настай	<input type="checkbox"/> Тогшил <input type="checkbox"/> Үгүй		
9				<input type="checkbox"/> Өдөр <input type="checkbox"/> Хүйс		<input type="checkbox"/> Өндөр настай <input type="checkbox"/> Хамгийн дундажтай <input type="checkbox"/> Өдөр тооцогдох настай	<input type="checkbox"/> Тогшил <input type="checkbox"/> Үгүй		
10				<input type="checkbox"/> Өдөр <input type="checkbox"/> Хүйс		<input type="checkbox"/> Өндөр настай <input type="checkbox"/> Хамгийн дундажтай <input type="checkbox"/> Өдөр тооцогдох настай	<input type="checkbox"/> Тогшил <input type="checkbox"/> Үгүй		

Организационный лист									
Учредитель: <u>Ташкентский институт</u>									
Учредитель: <u>Ташкентский институт</u>									
Учредитель: <u>Ташкентский институт</u>									
Орг. код: <u>0019 11 000 000 000</u>									
№	Описание	Регистрация	Исх.	Хр.	Учредитель	Описание	Год	Год	Год
1	Бюджет	2000000000	65	100	998000000	Описание	100	100	100
2	Бюджет	2000000000	61	100	998000000	Описание	100	100	100
3	Бюджет	2000000000	64	100	998000000	Описание	100	100	100
4	Бюджет	2000000000	34	100	998000000	Описание	100	100	100
5	Бюджет	2000000000	67	100	998000000	Описание	100	100	100
6	Бюджет	2000000000	100	100	998000000	Описание	100	100	100
7	Бюджет	2000000000	100	100	998000000	Описание	100	100	100
8	Бюджет	2000000000	100	100	998000000	Описание	100	100	100
9	Бюджет	2000000000	100	100	998000000	Описание	100	100	100
10	Бюджет	2000000000	100	100	998000000	Описание	100	100	100

Орлогичлын бүртгэл

Уулзлын нэр: Досгийн машиндугуй  
 Уулзлын нэрлэлт: Досгийн машиндугуй  
 Уулзалт болон газрын байршил: 107-10  
 Он, сар, өдөр: 2019 11 16

№	Овог нэр	Регистрийн дугаар	Нас	Хүйс	Утасны дугаар	Өөрт хамаарахтай ажилладаг цагдаагийн 33	Газрын тээврийн зэрэг	Газрын тээврийн зэрэг	Газрын үнэт
1	Балсан Усман	47640204	53	♂	8813700	<input type="checkbox"/> Овоог нэвтэр <input type="checkbox"/> Хөгжлийн баримтлалтай <input type="checkbox"/> Овоог тооцогдох мөнгөтэй	<input type="checkbox"/> тийш <input type="checkbox"/> үгүй	СХБ-Хөгжлийн 109-16	Балсан
2	Энхтөр Хэлмүрэн	479502204	24	♀	9506705 8069800	<input type="checkbox"/> Овоог нэвтэр <input type="checkbox"/> Хөгжлийн баримтлалтай <input type="checkbox"/> Овоог тооцогдох мөнгөтэй	<input type="checkbox"/> тийш <input type="checkbox"/> үгүй	СХБ-Хөгжлийн 114-10	Хэлмүрэн
3	Дорж Атангүрэн	481010121	38	♂	8619940	<input type="checkbox"/> Овоог нэвтэр <input type="checkbox"/> Хөгжлийн баримтлалтай <input type="checkbox"/> Овоог тооцогдох мөнгөтэй	<input type="checkbox"/> тийш <input type="checkbox"/> үгүй	СХБ-Хөгжлийн 113-88	Атангүрэн
4	Мянхал Доржпүрэв	486092110	53	♂	8830297	<input type="checkbox"/> Овоог нэвтэр <input type="checkbox"/> Хөгжлийн баримтлалтай <input type="checkbox"/> Овоог тооцогдох мөнгөтэй	<input type="checkbox"/> тийш <input type="checkbox"/> үгүй	СХБ-Хөгжлийн 107-10	Доржпүрэв
5	Монхтүвшин Мөнх	487904039	40	♂	9114210	<input type="checkbox"/> Овоог нэвтэр <input type="checkbox"/> Хөгжлийн баримтлалтай <input type="checkbox"/> Овоог тооцогдох мөнгөтэй	<input type="checkbox"/> тийш <input type="checkbox"/> үгүй	СХБ-Хөгжлийн 107-11	Мөнх
6	Мягмар Доржпүрэв	04660110	53	♂	8819800	<input type="checkbox"/> Овоог нэвтэр <input type="checkbox"/> Хөгжлийн баримтлалтай <input type="checkbox"/> Овоог тооцогдох мөнгөтэй	<input type="checkbox"/> тийш <input type="checkbox"/> үгүй	СХБ-Хөгжлийн 110-12	М. Доржпүрэв
7	Саран Мянх	487201100	47	♂	8874797	<input type="checkbox"/> Овоог нэвтэр <input type="checkbox"/> Хөгжлийн баримтлалтай <input type="checkbox"/> Овоог тооцогдох мөнгөтэй	<input type="checkbox"/> тийш <input type="checkbox"/> үгүй	СХБ-Хөгжлийн 109-5	С. Доржпүрэв
8	Цогтүвшин Мөнх	487605010	52	♂	8893300	<input type="checkbox"/> Овоог нэвтэр <input type="checkbox"/> Хөгжлийн баримтлалтай <input type="checkbox"/> Овоог тооцогдох мөнгөтэй	<input type="checkbox"/> тийш <input type="checkbox"/> үгүй	СХБ-Хөгжлийн 108-5	Цогтүвшин
9	Цогтүвшин Мөнх	489112010	28	♂	8800200	<input type="checkbox"/> Овоог нэвтэр <input type="checkbox"/> Хөгжлийн баримтлалтай <input type="checkbox"/> Овоог тооцогдох мөнгөтэй	<input type="checkbox"/> тийш <input type="checkbox"/> үгүй	СХБ-Хөгжлийн 113-70	Мөнх
10	Цогтүвшин Мөнх	489112010	58	♂	9532500	<input type="checkbox"/> Овоог нэвтэр <input type="checkbox"/> Хөгжлийн баримтлалтай <input type="checkbox"/> Овоог тооцогдох мөнгөтэй	<input type="checkbox"/> тийш <input type="checkbox"/> үгүй	СХБ-Хөгжлийн 114-13а	Цогтүвшин
11	Балсан Доржпүрэв	487408100	45	♂	8808107	<input type="checkbox"/> Овоог нэвтэр <input type="checkbox"/> Хөгжлийн баримтлалтай <input type="checkbox"/> Овоог тооцогдох мөнгөтэй	<input type="checkbox"/> тийш <input type="checkbox"/> үгүй	СХБ-Хөгжлийн 109-18	Доржпүрэв

Орлогичлын бүртгэл

Уулзлын нэр: Досгийн машиндугуй  
 Уулзлын нэрлэлт: Досгийн машиндугуй  
 Уулзалт болон газрын байршил: 107-10  
 Он, сар, өдөр: 2019 11 16

№	Овог нэр	Регистрийн дугаар	Нас	Хүйс	Утасны дугаар	Өөрт хамаарахтай ажилладаг цагдаагийн 33	Газрын тээврийн зэрэг	Газрын тээврийн зэрэг	Газрын үнэт
1	Д. Доржпүрэв	2753060110	66	♂		<input type="checkbox"/> Овоог нэвтэр <input type="checkbox"/> Хөгжлийн баримтлалтай <input type="checkbox"/> Овоог тооцогдох мөнгөтэй	<input type="checkbox"/> тийш <input type="checkbox"/> үгүй	Т-90-584	Д. Доржпүрэв
2	А. Атангүрэн	2758021002	63	♂		<input type="checkbox"/> Овоог нэвтэр <input type="checkbox"/> Хөгжлийн баримтлалтай <input type="checkbox"/> Овоог тооцогдох мөнгөтэй	<input type="checkbox"/> тийш <input type="checkbox"/> үгүй	Т-90-584	А. Атангүрэн
3	Д. Доржпүрэв	2758021002		♂	88196184	<input type="checkbox"/> Овоог нэвтэр <input type="checkbox"/> Хөгжлийн баримтлалтай <input type="checkbox"/> Овоог тооцогдох мөнгөтэй	<input type="checkbox"/> тийш <input type="checkbox"/> үгүй	Т-34-564	
4	Д. Доржпүрэв			♂	98910212	<input type="checkbox"/> Овоог нэвтэр <input type="checkbox"/> Хөгжлийн баримтлалтай <input type="checkbox"/> Овоог тооцогдох мөнгөтэй	<input type="checkbox"/> тийш <input type="checkbox"/> үгүй	Т-51-300	
5	Х. А. Х. Х. Х.			♂	96199512	<input type="checkbox"/> Овоог нэвтэр <input type="checkbox"/> Хөгжлийн баримтлалтай <input type="checkbox"/> Овоог тооцогдох мөнгөтэй	<input type="checkbox"/> тийш <input type="checkbox"/> үгүй	Т-40-586	
6	М. Доржпүрэв	2753060110	44	♂	8858286	<input type="checkbox"/> Овоог нэвтэр <input type="checkbox"/> Хөгжлийн баримтлалтай <input type="checkbox"/> Овоог тооцогдох мөнгөтэй	<input type="checkbox"/> тийш <input type="checkbox"/> үгүй	Т-51-300	М. Доржпүрэв
7	Г. А. О. В. Х.	2753060110	32	♂	88407571	<input type="checkbox"/> Овоог нэвтэр <input type="checkbox"/> Хөгжлийн баримтлалтай <input type="checkbox"/> Овоог тооцогдох мөнгөтэй	<input type="checkbox"/> тийш <input type="checkbox"/> үгүй	Т-38-527	Г. А. О. В. Х.
8	Ө. Доржпүрэв	2753060110	54	♂	88531064	<input type="checkbox"/> Овоог нэвтэр <input type="checkbox"/> Хөгжлийн баримтлалтай <input type="checkbox"/> Овоог тооцогдох мөнгөтэй	<input type="checkbox"/> тийш <input type="checkbox"/> үгүй	Т-38-527	Ө. Доржпүрэв
9	Ч. Доржпүрэв	2753060110	33	♂	88990791	<input type="checkbox"/> Овоог нэвтэр <input type="checkbox"/> Хөгжлийн баримтлалтай <input type="checkbox"/> Овоог тооцогдох мөнгөтэй	<input type="checkbox"/> тийш <input type="checkbox"/> үгүй	Т-38-527	Ч. Доржпүрэв
10	Д. Доржпүрэв	2753060110	31	♂	9931064	<input type="checkbox"/> Овоог нэвтэр <input type="checkbox"/> Хөгжлийн баримтлалтай <input type="checkbox"/> Овоог тооцогдох мөнгөтэй	<input type="checkbox"/> тийш <input type="checkbox"/> үгүй	Т-38-527	Д. Доржпүрэв



Орлогчдын бүртгэл

Уулзлын нэр: Төсвийн мэдээллийн  
 Уулзлын хэрэгтэй: Төсвийн мэдээллийн  
 Уулзалт болсон газрын байршил: Төв зурвасны 11 дүгээр хороо  
 Он, сар, өдөр: 2019.11.07

№	Овог нэр	Регистрийн дугаар	Нас	Хүйс	Утасны дугаар	Нэрт гэмээрлэлтэй амжилалын чиглэл 22	Тайлан хийх өдөр 2019	Тайлан хийх	Тайлан үнэ
1	У.Оюунмунзгал	2262123008	57	♀	99681009	<input checked="" type="checkbox"/> Өндөр настай <input type="checkbox"/> Хөгжлийн бэрхшээлтэй <input type="checkbox"/> Өрх шалтгааныг үзэжээ	<input checked="" type="checkbox"/> тайл <input type="checkbox"/> үгүй	65-3 moon	Оюун
2	Н.Багварзүгт	80870044	33	♀	80870044	<input checked="" type="checkbox"/> Өндөр настай <input type="checkbox"/> Хөгжлийн бэрхшээлтэй <input type="checkbox"/> Өрх шалтгааныг үзэжээ	<input checked="" type="checkbox"/> тайл <input type="checkbox"/> үгүй	99-07000	Багварзүгт
3	М.Хуучин-Хан	8560051005	59	♂	85600510	<input checked="" type="checkbox"/> Өндөр настай <input type="checkbox"/> Хөгжлийн бэрхшээлтэй <input type="checkbox"/> Өрх шалтгааныг үзэжээ	<input checked="" type="checkbox"/> тайл <input type="checkbox"/> үгүй	119-331000	Хуучин-Хан
4	У.Дамс-Энхтөг	54051002	42	♀	91610909	<input checked="" type="checkbox"/> Өндөр настай <input type="checkbox"/> Хөгжлийн бэрхшээлтэй <input type="checkbox"/> Өрх шалтгааныг үзэжээ	<input checked="" type="checkbox"/> тайл <input type="checkbox"/> үгүй	13-121000	Дамс-Энхтөг
5	Н.Пүрэвдорж	8665100511	40	♂		<input checked="" type="checkbox"/> Өндөр настай <input type="checkbox"/> Хөгжлийн бэрхшээлтэй <input type="checkbox"/> Өрх шалтгааныг үзэжээ	<input checked="" type="checkbox"/> тайл <input type="checkbox"/> үгүй	118-13000	Пүрэвдорж
6	Д.Оюунболор	90670304	44	♀	990512	<input checked="" type="checkbox"/> Өндөр настай <input type="checkbox"/> Хөгжлийн бэрхшээлтэй <input type="checkbox"/> Өрх шалтгааныг үзэжээ	<input checked="" type="checkbox"/> тайл <input type="checkbox"/> үгүй	9-84000	Оюунболор
7	У.Оюунболор	98057456	44	♀		<input checked="" type="checkbox"/> Өндөр настай <input type="checkbox"/> Хөгжлийн бэрхшээлтэй <input type="checkbox"/> Өрх шалтгааныг үзэжээ	<input checked="" type="checkbox"/> тайл <input type="checkbox"/> үгүй	80-9000	Оюун
8	Н.Тайвдал	90670304	44	♀	99167204	<input checked="" type="checkbox"/> Өндөр настай <input type="checkbox"/> Хөгжлийн бэрхшээлтэй <input type="checkbox"/> Өрх шалтгааныг үзэжээ	<input checked="" type="checkbox"/> тайл <input type="checkbox"/> үгүй	116-1000	Тайвдал
9	З.Хангал	80590020504	61	♀	99949955	<input checked="" type="checkbox"/> Өндөр настай <input type="checkbox"/> Хөгжлийн бэрхшээлтэй <input type="checkbox"/> Өрх шалтгааныг үзэжээ	<input checked="" type="checkbox"/> тайл <input type="checkbox"/> үгүй	2-21000	Хангал
10	З.Хангал	8560080826	60	♀	86833866	<input checked="" type="checkbox"/> Өндөр настай <input type="checkbox"/> Хөгжлийн бэрхшээлтэй <input type="checkbox"/> Өрх шалтгааныг үзэжээ	<input checked="" type="checkbox"/> тайл <input type="checkbox"/> үгүй	95-80 moon	Хангал





## Meeting 6: 21 November 2019, School No. 42, Songinokhairkhan District, Tranche 3

## Оролгогчийн бүртгэл

Уулзалтын нэр: Төсвийн хамруулалт  
 Уулзалтын зорилго: СХБ-д хяналт үзүүлэх т/т  
 Уулзалт болон газрын байршил: ХХ бүтцийн урлагийн  
 Он, сар, өдөр: 2019.11.21 урлагийн 19.00

Өмгөц нэр	Регистрийн дугаар	Нас	Хүйс	Утасны дугаар	Өөрт хамгаалалтай амжилтаа мэдэгдэх үү	Гэрлэн эхэлсэн мөн эсэх	Гэрлийн хэл	Гэрлийн үсэг
Н.Амгалан	4257052801	62	♀	96631253	<input checked="" type="checkbox"/> Өмнөд хэсэг <input type="checkbox"/> Хөгжлийн бүрэлдэхүүн <input type="checkbox"/> Өрх тусгайлан зохиогдох	<input type="checkbox"/> тийш <input checked="" type="checkbox"/> үгүй	СХБ-Орлогч 1-21	Амгалан
С.Н.Амгалан	41053101560	64	♀	95872528	<input checked="" type="checkbox"/> Өмнөд хэсэг <input type="checkbox"/> Хөгжлийн бүрэлдэхүүн <input type="checkbox"/> Өрх тусгайлан зохиогдох	<input type="checkbox"/> тийш <input checked="" type="checkbox"/> үгүй	СХБ-Орлогч 32-562	Амгалан
П.Оюун	28564068509	65	♂	94280635	<input checked="" type="checkbox"/> Өмнөд хэсэг <input type="checkbox"/> Хөгжлийн бүрэлдэхүүн <input type="checkbox"/> Өрх тусгайлан зохиогдох	<input type="checkbox"/> тийш <input checked="" type="checkbox"/> үгүй	СХБ-Орлогч 63-7	П.Оюун
Ч.Бадмаев	405008102	69	♂	88333621	<input checked="" type="checkbox"/> Өмнөд хэсэг <input type="checkbox"/> Хөгжлийн бүрэлдэхүүн <input type="checkbox"/> Өрх тусгайлан зохиогдох	<input type="checkbox"/> тийш <input checked="" type="checkbox"/> үгүй	СХБ-Орлогч 392	Ч.Бадмаев
М.Энхтүвшин	4054101403	65	♀	93693244	<input checked="" type="checkbox"/> Өмнөд хэсэг <input type="checkbox"/> Хөгжлийн бүрэлдэхүүн <input type="checkbox"/> Өрх тусгайлан зохиогдох	<input type="checkbox"/> тийш <input checked="" type="checkbox"/> үгүй	СХБ-Орлогч 139-02	Энхтүвшин
Г.Мамуу	4057010307	62	♀	80986286	<input checked="" type="checkbox"/> Өмнөд хэсэг <input type="checkbox"/> Хөгжлийн бүрэлдэхүүн <input type="checkbox"/> Өрх тусгайлан зохиогдох	<input type="checkbox"/> тийш <input checked="" type="checkbox"/> үгүй	СХБ-Орлогч 29-51	Мамуу
Ц.Амгалан	606040300	55	♀	99777470	<input checked="" type="checkbox"/> Өмнөд хэсэг <input type="checkbox"/> Хөгжлийн бүрэлдэхүүн <input type="checkbox"/> Өрх тусгайлан зохиогдох	<input type="checkbox"/> тийш <input checked="" type="checkbox"/> үгүй	СХБ-Орлогч 5-79	Ц.Амгалан
Х.Амгалан	4056072809	64	♀	88324511	<input checked="" type="checkbox"/> Өмнөд хэсэг <input type="checkbox"/> Хөгжлийн бүрэлдэхүүн <input type="checkbox"/> Өрх тусгайлан зохиогдох	<input type="checkbox"/> тийш <input checked="" type="checkbox"/> үгүй	СХБ-Орлогч 5-82	Х.Амгалан
Х.Амгалан	4053030403	67	♀	95282028	<input checked="" type="checkbox"/> Өмнөд хэсэг <input type="checkbox"/> Хөгжлийн бүрэлдэхүүн <input type="checkbox"/> Өрх тусгайлан зохиогдох	<input type="checkbox"/> тийш <input checked="" type="checkbox"/> үгүй	СХБ-Орлогч 28-468	Х.Амгалан
Б.Амгалан	406504040054	54	♀	96000610	<input checked="" type="checkbox"/> Өмнөд хэсэг <input type="checkbox"/> Хөгжлийн бүрэлдэхүүн <input type="checkbox"/> Өрх тусгайлан зохиогдох	<input type="checkbox"/> тийш <input checked="" type="checkbox"/> үгүй	СХБ-Орлогч 16-242	Б.Амгалан

## Оролгогчийн бүртгэл

Уулзалтын нэр: Төсвийн хамруулалт  
 Уулзалтын зорилго: СХБ-д хяналт үзүүлэх т/т  
 Уулзалт болон газрын байршил: ХХ бүтцийн урлагийн  
 Он, сар, өдөр: 2019.11.21 19.00

Өмгөц нэр	Регистрийн дугаар	Нас	Хүйс	Утасны дугаар	Өөрт хамгаалалтай амжилтаа мэдэгдэх үү	Гэрлэн эхэлсэн мөн эсэх	Гэрлийн хэл	Гэрлийн үсэг
Х.Амгалан	4361012405	58	♀	96014610	<input checked="" type="checkbox"/> Өмнөд хэсэг <input type="checkbox"/> Хөгжлийн бүрэлдэхүүн <input type="checkbox"/> Өрх тусгайлан зохиогдох	<input type="checkbox"/> тийш <input checked="" type="checkbox"/> үгүй	СХБ-Орлогч 51-20	Х.Амгалан
Б.Амгалан	436840303	52	♀	88464282	<input checked="" type="checkbox"/> Өмнөд хэсэг <input type="checkbox"/> Хөгжлийн бүрэлдэхүүн <input type="checkbox"/> Өрх тусгайлан зохиогдох	<input type="checkbox"/> тийш <input checked="" type="checkbox"/> үгүй	СХБ-Орлогч 42-7	Б.Амгалан
М.Амгалан	4456011505	64	♀	89951069	<input checked="" type="checkbox"/> Өмнөд хэсэг <input type="checkbox"/> Хөгжлийн бүрэлдэхүүн <input type="checkbox"/> Өрх тусгайлан зохиогдох	<input type="checkbox"/> тийш <input checked="" type="checkbox"/> үгүй	СХБ-Орлогч 45-12	М.Амгалан
Х.Амгалан	445402800	65	♀	88160982	<input checked="" type="checkbox"/> Өмнөд хэсэг <input type="checkbox"/> Хөгжлийн бүрэлдэхүүн <input type="checkbox"/> Өрх тусгайлан зохиогдох	<input type="checkbox"/> тийш <input checked="" type="checkbox"/> үгүй	СХБ-Орлогч 41-87	Х.Амгалан
Х.Амгалан	4477110915	44	♀	80886864	<input checked="" type="checkbox"/> Өмнөд хэсэг <input type="checkbox"/> Хөгжлийн бүрэлдэхүүн <input type="checkbox"/> Өрх тусгайлан зохиогдох	<input type="checkbox"/> тийш <input checked="" type="checkbox"/> үгүй	СХБ-Орлогч 8хорго 41-9	Х.Амгалан
Х.Амгалан	4456011201	63	♀	91880886	<input checked="" type="checkbox"/> Өмнөд хэсэг <input type="checkbox"/> Хөгжлийн бүрэлдэхүүн <input type="checkbox"/> Өрх тусгайлан зохиогдох	<input type="checkbox"/> тийш <input checked="" type="checkbox"/> үгүй	СХБ-Орлогч 43-12	Х.Амгалан
Х.Амгалан	4456011011	63	♀	91880079	<input checked="" type="checkbox"/> Өмнөд хэсэг <input type="checkbox"/> Хөгжлийн бүрэлдэхүүн <input type="checkbox"/> Өрх тусгайлан зохиогдох	<input type="checkbox"/> тийш <input checked="" type="checkbox"/> үгүй	СХБ-Орлогч 32-552E	Х.Амгалан
М.Амгалан	4456011214	63	♀	95820079	<input checked="" type="checkbox"/> Өмнөд хэсэг <input type="checkbox"/> Хөгжлийн бүрэлдэхүүн <input type="checkbox"/> Өрх тусгайлан зохиогдох	<input type="checkbox"/> тийш <input checked="" type="checkbox"/> үгүй	СХБ-Орлогч 32-552E	М.Амгалан
Х.Амгалан	4456011302	61	♀	85223039	<input checked="" type="checkbox"/> Өмнөд хэсэг <input type="checkbox"/> Хөгжлийн бүрэлдэхүүн <input type="checkbox"/> Өрх тусгайлан зохиогдох	<input type="checkbox"/> тийш <input checked="" type="checkbox"/> үгүй	СХБ-Орлогч 10-135	Х.Амгалан
Х.Амгалан	4456011011	48	♀	99250580	<input checked="" type="checkbox"/> Өмнөд хэсэг <input type="checkbox"/> Хөгжлийн бүрэлдэхүүн <input type="checkbox"/> Өрх тусгайлан зохиогдох	<input type="checkbox"/> тийш <input checked="" type="checkbox"/> үгүй	СХБ-Орлогч 16-272	Х.Амгалан

## Оролгогчийн бүртгэл

Уулзалтын нэр: Төрийн машиндугуурын  
 Уулзалтын зорилго: ХБ-ийн дүрвэ Т/Т дүрвэ  
 Уулзалт болон газрын байршил: ХБ-ийн дүрвэ  
 Он, сар, өдөр: 2019.11.21 11:00

Огноо нэр	Регистрийн дугаар	Нас	Хүйс	Утасны дугаар	Өөрт хамаралтай ажиллагаа чиглэлтэй үү	Газрын эзэн нэвчлэл	Гэрлийн нэр	Газрын үзэг
Чойбалсан	4448020319	71	♂	82091721	<input type="checkbox"/> Өндөр настай <input type="checkbox"/> Хөгжлийн бэрхшээлтэй <input type="checkbox"/> Өрх тусгайгаар хоцорч	<input type="checkbox"/> тийм <input type="checkbox"/> үгүй	СХБ-ийн дүрвэ	Чойбалсан
Баянгол	7464020525	55	♂	94130092	<input type="checkbox"/> Өндөр настай <input type="checkbox"/> Хөгжлийн бэрхшээлтэй <input type="checkbox"/> Өрх тусгайгаар хоцорч	<input type="checkbox"/> тийм <input type="checkbox"/> үгүй	СХБ-ийн дүрвэ	Баянгол
Говь-Алтай	449005011229		♂	99520152	<input type="checkbox"/> Өндөр настай <input type="checkbox"/> Хөгжлийн бэрхшээлтэй <input type="checkbox"/> Өрх тусгайгаар хоцорч	<input type="checkbox"/> тийм <input type="checkbox"/> үгүй	СХБ-ийн дүрвэ	Говь-Алтай
Сүхбаатар	9660122203		♂	99972320	<input type="checkbox"/> Өндөр настай <input type="checkbox"/> Хөгжлийн бэрхшээлтэй <input type="checkbox"/> Өрх тусгайгаар хоцорч	<input type="checkbox"/> тийм <input type="checkbox"/> үгүй	СХБ-ийн дүрвэ	Сүхбаатар
Дорнод	9660042708		♂	99887522	<input type="checkbox"/> Өндөр настай <input type="checkbox"/> Хөгжлийн бэрхшээлтэй <input type="checkbox"/> Өрх тусгайгаар хоцорч	<input type="checkbox"/> тийм <input type="checkbox"/> үгүй	СХБ-ийн дүрвэ	Дорнод
Дорнод	967511020144		♂	89758067	<input type="checkbox"/> Өндөр настай <input type="checkbox"/> Хөгжлийн бэрхшээлтэй <input type="checkbox"/> Өрх тусгайгаар хоцорч	<input type="checkbox"/> тийм <input type="checkbox"/> үгүй	СХБ-ийн дүрвэ	Дорнод
Дорнод	965212181967		♂	95725227	<input type="checkbox"/> Өндөр настай <input type="checkbox"/> Хөгжлийн бэрхшээлтэй <input type="checkbox"/> Өрх тусгайгаар хоцорч	<input type="checkbox"/> тийм <input type="checkbox"/> үгүй	СХБ-ийн дүрвэ	Дорнод
Баянгол	9671080819	78	♂	89985811	<input type="checkbox"/> Өндөр настай <input type="checkbox"/> Хөгжлийн бэрхшээлтэй <input type="checkbox"/> Өрх тусгайгаар хоцорч	<input type="checkbox"/> тийм <input type="checkbox"/> үгүй	СХБ-ийн дүрвэ	Баянгол

## Оролгогчийн бүртгэл

Уулзалтын нэр: Төрийн машиндугуурын  
 Уулзалтын зорилго: ХБ-ийн дүрвэ Т/Т дүрвэ  
 Уулзалт болон газрын байршил: ХБ-ийн дүрвэ  
 Он, сар, өдөр: 2019.11.21 11:00

Огноо нэр	Регистрийн дугаар	Нас	Хүйс	Утасны дугаар	Өөрт хамаралтай ажиллагаа чиглэлтэй үү	Газрын эзэн нэвчлэл	Гэрлийн нэр	Газрын үзэг
Дорнод	975402181664		♂	91153334	<input type="checkbox"/> Өндөр настай <input type="checkbox"/> Хөгжлийн бэрхшээлтэй <input type="checkbox"/> Өрх тусгайгаар хоцорч	<input type="checkbox"/> тийм <input type="checkbox"/> үгүй	СХБ-ийн дүрвэ	Дорнод
Дорнод	973102251046		♂	88819216	<input type="checkbox"/> Өндөр настай <input type="checkbox"/> Хөгжлийн бэрхшээлтэй <input type="checkbox"/> Өрх тусгайгаар хоцорч	<input type="checkbox"/> тийм <input type="checkbox"/> үгүй	СХБ-ийн дүрвэ	Дорнод
Дорнод	966032101		♂		<input type="checkbox"/> Өндөр настай <input type="checkbox"/> Хөгжлийн бэрхшээлтэй <input type="checkbox"/> Өрх тусгайгаар хоцорч	<input type="checkbox"/> тийм <input type="checkbox"/> үгүй		
Дорнод	967204405	48	♂	89745643	<input type="checkbox"/> Өндөр настай <input type="checkbox"/> Хөгжлийн бэрхшээлтэй <input type="checkbox"/> Өрх тусгайгаар хоцорч	<input type="checkbox"/> тийм <input type="checkbox"/> үгүй	СХБ-ийн дүрвэ	Дорнод
Дорнод	94480201		♂	88966637	<input type="checkbox"/> Өндөр настай <input type="checkbox"/> Хөгжлийн бэрхшээлтэй <input type="checkbox"/> Өрх тусгайгаар хоцорч	<input type="checkbox"/> тийм <input type="checkbox"/> үгүй	СХБ-ийн дүрвэ	Дорнод
Дорнод	964902044		♂	96219662	<input type="checkbox"/> Өндөр настай <input type="checkbox"/> Хөгжлийн бэрхшээлтэй <input type="checkbox"/> Өрх тусгайгаар хоцорч	<input type="checkbox"/> тийм <input type="checkbox"/> үгүй	СХБ-ийн дүрвэ	Дорнод
Дорнод	9768020810		♂	88152897	<input type="checkbox"/> Өндөр настай <input type="checkbox"/> Хөгжлийн бэрхшээлтэй <input type="checkbox"/> Өрх тусгайгаар хоцорч	<input type="checkbox"/> тийм <input type="checkbox"/> үгүй	СХБ-ийн дүрвэ	Дорнод
Дорнод	9676101362		♂	99694730	<input type="checkbox"/> Өндөр настай <input type="checkbox"/> Хөгжлийн бэрхшээлтэй <input type="checkbox"/> Өрх тусгайгаар хоцорч	<input type="checkbox"/> тийм <input type="checkbox"/> үгүй	СХБ-ийн дүрвэ	Дорнод
Дорнод	9760101702	45	♂	96053306	<input type="checkbox"/> Өндөр настай <input type="checkbox"/> Хөгжлийн бэрхшээлтэй <input type="checkbox"/> Өрх тусгайгаар хоцорч	<input type="checkbox"/> тийм <input type="checkbox"/> үгүй	СХБ-ийн дүрвэ	Дорнод
Дорнод	9678051716	41	♂	83339288	<input type="checkbox"/> Өндөр настай <input type="checkbox"/> Хөгжлийн бэрхшээлтэй <input type="checkbox"/> Өрх тусгайгаар хоцорч	<input type="checkbox"/> тийм <input type="checkbox"/> үгүй	СХБ-ийн дүрвэ	Дорнод



## Оролцогчдын бүртгэл

Уулзалтын нэр:

Төрийн танинчлалын тусламж

Уулзалтын зорилго:

СХБ-ийн 2019 оны үр дүнгийн танинчлал

Уулзалт болон гарын байршил:

Хүрээлэн үйлдвэр

Огноо, сар, өдөр:

2019.11.21

Огноо	Регистрийн дугаар	Нас	Хүйс	Утасны дугаар	Бүрт хамаралтай ажиллагаа хэргийн үз	Гарын зогсонги үз	Гарын үсэг
Мөнхбаяр Мөнхбаяр	4471091101	49	♂	99261908	<input type="checkbox"/> Өндөр настан <input type="checkbox"/> Хөгжлийн бэрхшээлтэй <input type="checkbox"/> Өрх тогтоогдсон эхнэртэй	<input checked="" type="checkbox"/> Үгүй <input type="checkbox"/> Үгүй	Мөнхбаяр
Баттөмөр Баттөмөр	8379061875	40	♂	99120874	<input type="checkbox"/> Өндөр настан <input type="checkbox"/> Хөгжлийн бэрхшээлтэй <input type="checkbox"/> Өрх тогтоогдсон эхнэртэй	<input type="checkbox"/> Үгүй <input type="checkbox"/> Үгүй	СХБ-ийн 48-67007
Боржигон Боржигон	4872120316	42	♂	80084992	<input type="checkbox"/> Өндөр настан <input type="checkbox"/> Хөгжлийн бэрхшээлтэй <input type="checkbox"/> Өрх тогтоогдсон эхнэртэй	<input type="checkbox"/> Үгүй <input type="checkbox"/> Үгүй	СХБ-ийн 20000 өрх 52-97007
Баттөмөр Баттөмөр	4365093011	54	♂	99710831	<input type="checkbox"/> Өндөр настан <input type="checkbox"/> Хөгжлийн бэрхшээлтэй <input type="checkbox"/> Өрх тогтоогдсон эхнэртэй	<input type="checkbox"/> Үгүй <input type="checkbox"/> Үгүй	СХБ-ийн 14-199
Баттөмөр Баттөмөр	4882040802	37	♂	88647838	<input type="checkbox"/> Өндөр настан <input type="checkbox"/> Хөгжлийн бэрхшээлтэй <input type="checkbox"/> Өрх тогтоогдсон эхнэртэй	<input type="checkbox"/> Үгүй <input type="checkbox"/> Үгүй	СХБ-ийн 59-26
Баттөмөр Баттөмөр	4867057406	53	♂	88717213	<input type="checkbox"/> Өндөр настан <input type="checkbox"/> Хөгжлийн бэрхшээлтэй <input type="checkbox"/> Өрх тогтоогдсон эхнэртэй	<input type="checkbox"/> Үгүй <input type="checkbox"/> Үгүй	СХБ-ийн 62-97007
Баттөмөр Баттөмөр	43910405	23	♂	88039745	<input type="checkbox"/> Өндөр настан <input type="checkbox"/> Хөгжлийн бэрхшээлтэй <input type="checkbox"/> Өрх тогтоогдсон эхнэртэй	<input type="checkbox"/> Үгүй <input type="checkbox"/> Үгүй	СХБ-ийн 64-85
Баттөмөр Баттөмөр	4109112091	49	♂	99840840	<input type="checkbox"/> Өндөр настан <input type="checkbox"/> Хөгжлийн бэрхшээлтэй <input type="checkbox"/> Өрх тогтоогдсон эхнэртэй	<input type="checkbox"/> Үгүй <input type="checkbox"/> Үгүй	СХБ-ийн 19-320
Баттөмөр Баттөмөр	7241070236	73	♂	99885287	<input type="checkbox"/> Өндөр настан <input type="checkbox"/> Хөгжлийн бэрхшээлтэй <input type="checkbox"/> Өрх тогтоогдсон эхнэртэй	<input type="checkbox"/> Үгүй <input type="checkbox"/> Үгүй	СХБ-ийн 16-268
Баттөмөр Баттөмөр	41455022762	64	♂	88668218	<input type="checkbox"/> Өндөр настан <input type="checkbox"/> Хөгжлийн бэрхшээлтэй <input type="checkbox"/> Өрх тогтоогдсон эхнэртэй	<input type="checkbox"/> Үгүй <input type="checkbox"/> Үгүй	

## Орлогчдын бүртгэл

Уулзалтын нэр: Төрийн тавагчдын үйлдэлУулзалтын мөргөл: С.Б. ЭнхтүвшинУулзалт болсон газрын байршил: Х. Энхтүвшин үйлдэлОн, сар, өдөр: 2019. 11. 21 - 15

Огноо нэр	Регистрийн дугаар	Нас	Хүйс	Утасны дугаар	Өөрт хамгаалалтай ашиглаж чиглэсэн уу	Газрын эзэн мөн эзл	Гэрлийн хэл	Гэрлийн үсэг
А.Б.Бат	7X67101770	52	♂	9790384	<input type="checkbox"/> Өндөр настай <input type="checkbox"/> Хөгжлийн бүрэлдэхүйтэй <input type="checkbox"/> Өрх толгойлсон эгэлтэй	<input type="checkbox"/> тийн <input type="checkbox"/> үгүй	орлогч 24-417	А.Б.Бат
Б.Б.Бат	8683038019	39	♂	86009280	<input type="checkbox"/> Өндөр настай <input type="checkbox"/> Хөгжлийн бүрэлдэхүйтэй <input type="checkbox"/> Өрх толгойлсон эгэлтэй	<input type="checkbox"/> тийн <input type="checkbox"/> үгүй	орлогч 54-57	Б.Б.Бат
В.Б.Бат	4H5962503	65	♂	97844541	<input type="checkbox"/> Өндөр настай <input type="checkbox"/> Хөгжлийн бүрэлдэхүйтэй <input type="checkbox"/> Өрх толгойлсон эгэлтэй	<input type="checkbox"/> тийн <input type="checkbox"/> үгүй	орлогч 43-1	В.Б.Бат
Г.Б.Бат	2864082001	55	♂	9966474	<input type="checkbox"/> Өндөр настай <input type="checkbox"/> Хөгжлийн бүрэлдэхүйтэй <input type="checkbox"/> Өрх толгойлсон эгэлтэй	<input type="checkbox"/> тийн <input type="checkbox"/> үгүй	орлогч 29-492	Г.Б.Бат
Д.Б.Бат	4H8182320	30	♂	80508564	<input type="checkbox"/> Өндөр настай <input type="checkbox"/> Хөгжлийн бүрэлдэхүйтэй <input type="checkbox"/> Өрх толгойлсон эгэлтэй	<input type="checkbox"/> тийн <input type="checkbox"/> үгүй	орлогч 27-473	Д.Б.Бат
Е.Б.Бат	7865120301	54	♂	95288504	<input type="checkbox"/> Өндөр настай <input type="checkbox"/> Хөгжлийн бүрэлдэхүйтэй <input type="checkbox"/> Өрх толгойлсон эгэлтэй	<input type="checkbox"/> тийн <input type="checkbox"/> үгүй	орлогч 27-473	Е.Б.Бат
Ж.Б.Бат	4H90030594	29	♂	97711313	<input type="checkbox"/> Өндөр настай <input type="checkbox"/> Хөгжлийн бүрэлдэхүйтэй <input type="checkbox"/> Өрх толгойлсон эгэлтэй	<input type="checkbox"/> тийн <input type="checkbox"/> үгүй	орлогч 29-492	Ж.Б.Бат
З.Б.Бат	787202166	47	♂	99777314	<input type="checkbox"/> Өндөр настай <input type="checkbox"/> Хөгжлийн бүрэлдэхүйтэй <input type="checkbox"/> Өрх толгойлсон эгэлтэй	<input type="checkbox"/> тийн <input type="checkbox"/> үгүй	орлогч 19-319	З.Б.Бат
И.Б.Бат	2867081409	52	♂	9906538	<input type="checkbox"/> Өндөр настай <input type="checkbox"/> Хөгжлийн бүрэлдэхүйтэй <input type="checkbox"/> Өрх толгойлсон эгэлтэй	<input type="checkbox"/> тийн <input type="checkbox"/> үгүй	орлогч 1-25	И.Б.Бат
Н.Б.Бат	286121519		♂	88252828	<input type="checkbox"/> Өндөр настай <input type="checkbox"/> Хөгжлийн бүрэлдэхүйтэй <input type="checkbox"/> Өрх толгойлсон эгэлтэй	<input type="checkbox"/> тийн <input type="checkbox"/> үгүй	орлогч 29-492	Н.Б.Бат

## Оролгогчийн бүртгэл

Ууламжлын нэр: Төрийн машинд  
 Ууламжлын төрөл: СХБ-ийн үйлдвэр Т/Т үйлдвэр  
 Ууламжлын бүтэц: 42 үйлдвэр зүйлс  
 Он, сар, өдөр: 2019.11.21 180

Өмч нэр	Регистрийн дугаар	Нас	Хүйс	Утасны дугаар	Өөрт хамгаалах ашигласан мөнгөний үз	Гарын зэм мөн үз	Гарын хэрг	Гарын үсэг
<u>О. Абдуллин</u>	<u>31137041113</u>	<u>26</u>	<input checked="" type="checkbox"/> Эр <input type="checkbox"/> Эм	<u>88268726</u>	<input type="checkbox"/> Өндөр настан <input type="checkbox"/> Хөгжлийн бэрхшээлтэй <input type="checkbox"/> Өрх тусгайгаар элсэжээ	<input type="checkbox"/> тийш <input type="checkbox"/> үгүй	<u>СХБ-ийн 3-р үйлдвэр</u> <u>11-2021.01</u>	<u>М.М.М.М.М.</u>
<u>Б.А.А.А.А.</u>	<u>31137041113</u>	<u>28</u>	<input checked="" type="checkbox"/> Эр <input type="checkbox"/> Эм	<u>88268726</u>	<input type="checkbox"/> Өндөр настан <input type="checkbox"/> Хөгжлийн бэрхшээлтэй <input type="checkbox"/> Өрх тусгайгаар элсэжээ	<input type="checkbox"/> тийш <input type="checkbox"/> үгүй	<u>СХБ-ийн 3-р үйлдвэр</u> <u>01.01.2021</u>	<u>Б.А.А.А.А.</u>
			<input type="checkbox"/> Эр <input type="checkbox"/> Эм		<input type="checkbox"/> Өндөр настан <input type="checkbox"/> Хөгжлийн бэрхшээлтэй <input type="checkbox"/> Өрх тусгайгаар элсэжээ	<input type="checkbox"/> тийш <input type="checkbox"/> үгүй		
			<input type="checkbox"/> Эр <input type="checkbox"/> Эм		<input type="checkbox"/> Өндөр настан <input type="checkbox"/> Хөгжлийн бэрхшээлтэй <input type="checkbox"/> Өрх тусгайгаар элсэжээ	<input type="checkbox"/> тийш <input type="checkbox"/> үгүй		
			<input type="checkbox"/> Эр <input type="checkbox"/> Эм		<input type="checkbox"/> Өндөр настан <input type="checkbox"/> Хөгжлийн бэрхшээлтэй <input type="checkbox"/> Өрх тусгайгаар элсэжээ	<input type="checkbox"/> тийш <input type="checkbox"/> үгүй		
			<input type="checkbox"/> Эр <input type="checkbox"/> Эм		<input type="checkbox"/> Өндөр настан <input type="checkbox"/> Хөгжлийн бэрхшээлтэй <input type="checkbox"/> Өрх тусгайгаар элсэжээ	<input type="checkbox"/> тийш <input type="checkbox"/> үгүй		
			<input type="checkbox"/> Эр <input type="checkbox"/> Эм		<input type="checkbox"/> Өндөр настан <input type="checkbox"/> Хөгжлийн бэрхшээлтэй <input type="checkbox"/> Өрх тусгайгаар элсэжээ	<input type="checkbox"/> тийш <input type="checkbox"/> үгүй		
			<input type="checkbox"/> Эр <input type="checkbox"/> Эм		<input type="checkbox"/> Өндөр настан <input type="checkbox"/> Хөгжлийн бэрхшээлтэй <input type="checkbox"/> Өрх тусгайгаар элсэжээ	<input type="checkbox"/> тийш <input type="checkbox"/> үгүй		
			<input type="checkbox"/> Эр <input type="checkbox"/> Эм		<input type="checkbox"/> Өндөр настан <input type="checkbox"/> Хөгжлийн бэрхшээлтэй <input type="checkbox"/> Өрх тусгайгаар элсэжээ	<input type="checkbox"/> тийш <input type="checkbox"/> үгүй		
			<input type="checkbox"/> Эр <input type="checkbox"/> Эм		<input type="checkbox"/> Өндөр настан <input type="checkbox"/> Хөгжлийн бэрхшээлтэй <input type="checkbox"/> Өрх тусгайгаар элсэжээ	<input type="checkbox"/> тийш <input type="checkbox"/> үгүй		
			<input type="checkbox"/> Эр <input type="checkbox"/> Эм		<input type="checkbox"/> Өндөр настан <input type="checkbox"/> Хөгжлийн бэрхшээлтэй <input type="checkbox"/> Өрх тусгайгаар элсэжээ	<input type="checkbox"/> тийш <input type="checkbox"/> үгүй		

## Оролгогчийн бүртгэл

Ууламжлын нэр: Төрийн машинд  
 Ууламжлын төрөл: СХБ-ийн үйлдвэр Т/Т үйлдвэр  
 Ууламжлын бүтэц: 42 үйлдвэр зүйлс  
 Он, сар, өдөр: 2019.11.21 180

Өмч нэр	Регистрийн дугаар	Нас	Хүйс	Утасны дугаар	Өөрт хамгаалах ашигласан мөнгөний үз	Гарын зэм мөн үз	Гарын хэрг	Гарын үсэг
<u>М.А.А.А.А.</u>	<u>УК 51032404</u>	<u>68</u>	<input type="checkbox"/> Эр <input checked="" type="checkbox"/> Эм	<u>88187348</u>	<input type="checkbox"/> Өндөр настан <input type="checkbox"/> Хөгжлийн бэрхшээлтэй <input type="checkbox"/> Өрх тусгайгаар элсэжээ	<input type="checkbox"/> тийш <input type="checkbox"/> үгүй	<u>СХБ-ийн 14-200</u>	<u>М.А.А.А.А.</u>
<u>Г.А.А.А.А.</u>	<u>УК 8701150732</u>		<input type="checkbox"/> Эр <input checked="" type="checkbox"/> Эм	<u>29079688</u>	<input type="checkbox"/> Өндөр настан <input type="checkbox"/> Хөгжлийн бэрхшээлтэй <input type="checkbox"/> Өрх тусгайгаар элсэжээ	<input type="checkbox"/> тийш <input type="checkbox"/> үгүй	<u>СХБ-ийн 16-260</u>	<u>Г.А.А.А.А.</u>
<u>А.А.А.А.А.</u>	<u>УК 650718054</u>		<input type="checkbox"/> Эр <input checked="" type="checkbox"/> Эм	<u>94769669</u>	<input type="checkbox"/> Өндөр настан <input type="checkbox"/> Хөгжлийн бэрхшээлтэй <input type="checkbox"/> Өрх тусгайгаар элсэжээ	<input type="checkbox"/> тийш <input type="checkbox"/> үгүй	<u>СХБ-ийн 14-182</u>	<u>А.А.А.А.А.</u>
<u>Д.А.А.А.А.</u>	<u>УК 77121705</u>	<u>42</u>	<input type="checkbox"/> Эр <input checked="" type="checkbox"/> Эм	<u>98134805</u>	<input type="checkbox"/> Өндөр настан <input type="checkbox"/> Хөгжлийн бэрхшээлтэй <input type="checkbox"/> Өрх тусгайгаар элсэжээ	<input type="checkbox"/> тийш <input type="checkbox"/> үгүй	<u>СХБ-ийн 43-4</u>	<u>Д.А.А.А.А.</u>
<u>М.А.А.А.А.</u>	<u>УК 77121705</u>	<u>39</u>	<input type="checkbox"/> Эр <input checked="" type="checkbox"/> Эм	<u>86998585</u>	<input type="checkbox"/> Өндөр настан <input type="checkbox"/> Хөгжлийн бэрхшээлтэй <input type="checkbox"/> Өрх тусгайгаар элсэжээ	<input type="checkbox"/> тийш <input type="checkbox"/> үгүй	<u>СХБ-ийн 44-144</u>	<u>М.А.А.А.А.</u>
			<input type="checkbox"/> Эр <input type="checkbox"/> Эм		<input type="checkbox"/> Өндөр настан <input type="checkbox"/> Хөгжлийн бэрхшээлтэй <input type="checkbox"/> Өрх тусгайгаар элсэжээ	<input type="checkbox"/> тийш <input type="checkbox"/> үгүй		
			<input type="checkbox"/> Эр <input type="checkbox"/> Эм		<input type="checkbox"/> Өндөр настан <input type="checkbox"/> Хөгжлийн бэрхшээлтэй <input type="checkbox"/> Өрх тусгайгаар элсэжээ	<input type="checkbox"/> тийш <input type="checkbox"/> үгүй		
			<input type="checkbox"/> Эр <input type="checkbox"/> Эм		<input type="checkbox"/> Өндөр настан <input type="checkbox"/> Хөгжлийн бэрхшээлтэй <input type="checkbox"/> Өрх тусгайгаар элсэжээ	<input type="checkbox"/> тийш <input type="checkbox"/> үгүй		
			<input type="checkbox"/> Эр <input type="checkbox"/> Эм		<input type="checkbox"/> Өндөр настан <input type="checkbox"/> Хөгжлийн бэрхшээлтэй <input type="checkbox"/> Өрх тусгайгаар элсэжээ	<input type="checkbox"/> тийш <input type="checkbox"/> үгүй		





## Meeting 7: 23 November 2019, School No. 42, Songinokhairkhan District, Tranche 3

**Орлогчдын бүртгэл**

Уулзалтын нэр: *Бэлтгэл 3-р тал*  
 Уулзалтын зорилго: *НӨ байгууллын орлогчид хяналт үзүүлэлт*  
 Уулзалт болсон газрын байршил: *42-р сургуулийн урсан дунд*  
 Он, сар, өдөр: *2019. 11.26*

№	Овог нэр	Регистрийн дугаар	Нас	Хүйс	Утасны дугаар	Өвөрт хамрагдалтай ангилалд чөлөөтэй үү	Газрын үнэн мөнхлэл	Хэрэглэж байгаа	Гарын үсэг
1	<i>Түвшин</i>	1867051408	58	13р	87317824	<input type="checkbox"/> Өвчтөр асхан <input type="checkbox"/> Хөгжлийн бэрхшээлтэй <input type="checkbox"/> Өрх тогтоогдох эсвэл	<input type="checkbox"/> тийш <input type="checkbox"/> үгүй	<i>СХБ 2-р хэрэгсэл архив 54-36</i>	<i>Түвш</i>
2	<i>Түвшин</i>	9766712005	59	13р	90014660	<input type="checkbox"/> Өвчтөр асхан <input type="checkbox"/> Хөгжлийн бэрхшээлтэй <input type="checkbox"/> Өрх тогтоогдох эсвэл	<input type="checkbox"/> тийш <input type="checkbox"/> үгүй	<i>СХБ 2-р хэрэгсэл архив 51-20</i>	<i>Түвш</i>
3	<i>Түвшин</i>	3767121503	52	13р	89985811	<input type="checkbox"/> Өвчтөр асхан <input type="checkbox"/> Хөгжлийн бэрхшээлтэй <input type="checkbox"/> Өрх тогтоогдох эсвэл	<input type="checkbox"/> тийш <input type="checkbox"/> үгүй	<i>СХБ 2-р хэрэгсэл архив 51-26</i>	<i>Түвш</i>
4	<i>Түвшин</i>	1576101362	43	13р	9904770	<input type="checkbox"/> Өвчтөр асхан <input type="checkbox"/> Хөгжлийн бэрхшээлтэй <input type="checkbox"/> Өрх тогтоогдох эсвэл	<input type="checkbox"/> тийш <input type="checkbox"/> үгүй	<i>СХБ 2-р хэрэгсэл архив 13-1725</i>	<i>Т. Чингэл</i>
5	<i>Түвшин</i>	197602027	45	13р	9025356	<input type="checkbox"/> Өвчтөр асхан <input type="checkbox"/> Хөгжлийн бэрхшээлтэй <input type="checkbox"/> Өрх тогтоогдох эсвэл	<input type="checkbox"/> тийш <input type="checkbox"/> үгүй	<i>СХБ 2-р хэрэгсэл архив 17-246</i>	<i>Д.Батбаяр</i>
6	<i>Түвшин</i>	1576101307	38	13р	86251010	<input type="checkbox"/> Өвчтөр асхан <input type="checkbox"/> Хөгжлийн бэрхшээлтэй <input type="checkbox"/> Өрх тогтоогдох эсвэл	<input type="checkbox"/> тийш <input type="checkbox"/> үгүй	<i>СХБ 2-р хэрэгсэл архив 50-9</i>	<i>Сонгоо</i>
7				13р		<input type="checkbox"/> Өвчтөр асхан <input type="checkbox"/> Хөгжлийн бэрхшээлтэй <input type="checkbox"/> Өрх тогтоогдох эсвэл	<input type="checkbox"/> тийш <input type="checkbox"/> үгүй		
8				13р		<input type="checkbox"/> Өвчтөр асхан <input type="checkbox"/> Хөгжлийн бэрхшээлтэй <input type="checkbox"/> Өрх тогтоогдох эсвэл	<input type="checkbox"/> тийш <input type="checkbox"/> үгүй		
9				13р		<input type="checkbox"/> Өвчтөр асхан <input type="checkbox"/> Хөгжлийн бэрхшээлтэй <input type="checkbox"/> Өрх тогтоогдох эсвэл	<input type="checkbox"/> тийш <input type="checkbox"/> үгүй		
10				13р		<input type="checkbox"/> Өвчтөр асхан <input type="checkbox"/> Хөгжлийн бэрхшээлтэй <input type="checkbox"/> Өрх тогтоогдох эсвэл	<input type="checkbox"/> тийш <input type="checkbox"/> үгүй		

**Орлогчдын бүртгэл**

Уулзалтын нэр: *Бэлтгэл 3-р тал*  
 Уулзалтын зорилго: *НӨ байгууллын орлогчид хяналт үзүүлэлт*  
 Уулзалт болсон газрын байршил: *42-р сургуулийн урсан дунд*  
 Он, сар, өдөр: *2019. 11. 28*

№	Овог нэр	Регистрийн дугаар	Нас	Хүйс	Утасны дугаар	Өвөрт хамрагдалтай ангилалд чөлөөтэй үү	Газрын үнэн мөнхлэл	Хэрэглэж байгаа	Гарын үсэг
1	<i>Түвшин</i>	11870101003	49	13р	96039359	<input type="checkbox"/> Өвчтөр асхан <input type="checkbox"/> Хөгжлийн бэрхшээлтэй <input type="checkbox"/> Өрх тогтоогдох эсвэл	<input type="checkbox"/> тийш <input type="checkbox"/> үгүй	<i>2-р хэрэгсэл архив 49-243</i>	<i>Д.Бат</i>
2	<i>Түвшин</i>	11870101004	49	13р	99261908	<input type="checkbox"/> Өвчтөр асхан <input type="checkbox"/> Хөгжлийн бэрхшээлтэй <input type="checkbox"/> Өрх тогтоогдох эсвэл	<input type="checkbox"/> тийш <input type="checkbox"/> үгүй	<i>2-р хэрэгсэл архив 16-2695</i>	<i>Т.Чингэл</i>
3	<i>Түвшин</i>	11870101005	47	13р	94776230	<input type="checkbox"/> Өвчтөр асхан <input type="checkbox"/> Хөгжлийн бэрхшээлтэй <input type="checkbox"/> Өрх тогтоогдох эсвэл	<input type="checkbox"/> тийш <input type="checkbox"/> үгүй	<i>2-р хэрэгсэл архив 16-2475</i>	<i>Т.Чингэл</i>
4	<i>Түвшин</i>	11870101006	54	13р	96000610	<input type="checkbox"/> Өвчтөр асхан <input type="checkbox"/> Хөгжлийн бэрхшээлтэй <input type="checkbox"/> Өрх тогтоогдох эсвэл	<input type="checkbox"/> тийш <input type="checkbox"/> үгүй	<i>2-р хэрэгсэл архив 16-2472</i>	<i>Т.Чингэл</i>
5	<i>Түвшин</i>	11870101007	51	13р	88072527	<input type="checkbox"/> Өвчтөр асхан <input type="checkbox"/> Хөгжлийн бэрхшээлтэй <input type="checkbox"/> Өрх тогтоогдох эсвэл	<input type="checkbox"/> тийш <input type="checkbox"/> үгүй	<i>2-р хэрэгсэл архив 49-11-1601</i>	<i>Наран</i>
6	<i>Түвшин</i>	11870101008	63	13р	35257085	<input type="checkbox"/> Өвчтөр асхан <input type="checkbox"/> Хөгжлийн бэрхшээлтэй <input type="checkbox"/> Өрх тогтоогдох эсвэл	<input type="checkbox"/> тийш <input type="checkbox"/> үгүй	<i>2-р хэрэгсэл архив 16-345</i>	<i>Т.Чингэл</i>
7	<i>Түвшин</i>	11870101009	64	13р	99777088	<input type="checkbox"/> Өвчтөр асхан <input type="checkbox"/> Хөгжлийн бэрхшээлтэй <input type="checkbox"/> Өрх тогтоогдох эсвэл	<input type="checkbox"/> тийш <input type="checkbox"/> үгүй	<i>2-р хэрэгсэл архив 16-248</i>	<i>Д.Бат</i>
8	<i>Түвшин</i>	11870101010	32	13р	99225352	<input type="checkbox"/> Өвчтөр асхан <input type="checkbox"/> Хөгжлийн бэрхшээлтэй <input type="checkbox"/> Өрх тогтоогдох эсвэл	<input type="checkbox"/> тийш <input type="checkbox"/> үгүй	<i>2-р хэрэгсэл архив 25-442-701</i>	<i>Т.Чингэл</i>
9	<i>Түвшин</i>	11870101011	46	13р	88739867	<input type="checkbox"/> Өвчтөр асхан <input type="checkbox"/> Хөгжлийн бэрхшээлтэй <input type="checkbox"/> Өрх тогтоогдох эсвэл	<input type="checkbox"/> тийш <input type="checkbox"/> үгүй	<i>2-р хэрэгсэл архив 49-2</i>	<i>Наран</i>
10				13р		<input type="checkbox"/> Өвчтөр асхан <input type="checkbox"/> Хөгжлийн бэрхшээлтэй <input type="checkbox"/> Өрх тогтоогдох эсвэл	<input type="checkbox"/> тийш <input type="checkbox"/> үгүй		





Орлогчдын бүртгэл

Үүлдэгдэж буй: Ажлын үр шов

Угавалтын торилго: НО Дорноговь нутгийн хиймэл ургийн

Ушбу ҳужжатнинг кўчираси берилгани:

On exp. stamp: Oct. 11. 22. 1520 per

[illegible]

## Annex 6: Compensation Estimates for Land and Structures

### Tolgoit Subcenter

AP ID	Asset No.	Compensation items	Unit	Q'ty	Unit Price, MNT	Total, MNT
TRI-1	1	Газар	м.кв	28.35	55,000	1,559,250
TRI-1	2	Модон хашаа	у/м	32	49,840	1,594,880
TRI-1	3	Модон шон	ш	5	6,000	30,000
TRI-1	4	Бетон талбай	м.кв	40	32,300	1,292,000
TRI-1	5	Сууцны байшин (Дэлгүүр)	м.кв	120	420,000	50,400,000
TRI-1	6	Контейннер	ш	1	400,000.00	400,000.00
TRI-1	7	Бизнесийн орлого алдалт (Дэлгүүр)	сар	6	1,000,000	6,000,000
TRI-1	8	Нүүх зардал	ш	1	250,000	250,000
TRI-1	9	<b>НИЙТ</b>				<b>61,526,130</b>
TRI-2	1	Газар	м.кв	527	31,000	16,337,000
TRI-2	2	Модон хашаа	у/м	50	49,840	2,492,000
TRI-2	3	Модон шон	ш	7	6,000	42,000
TRI-2	4	Төмөр шон	ш	8	21,606	172,846
TRI-2	5	Жорлон	ш	1	477,056	477,056
TRI-2	6	Явган хүний хаалга	Ком	1	85,000	85,000
TRI-2	7	Машин ордог хаалга.	Ком	1	600,000	600,000
TRI-2	8	Сууцны байшин	м.кв	101	420,000	42,420,000
TRI-2	9	Амбаар	м.кв	6	119,000	714,000
TRI-2	10	Гараж	м.кв	30	119,001	3,570,030
TRI-2	11	Нүүх зардал	ш	1	250,000	250,000
TRI-2	12	<b>НИЙТ</b>				<b>67,159,932</b>
TRI-3	1	Газар	м.кв	206	55,000	11,330,000
TRI-3	2	Модон хашаа	у/м	28	49,840	1,395,520
TRI-3	3	Бетон хашаа	у/м	10	91,000	910,000
TRI-3	4	Модон шон	ш	9	6,000	54,000
TRI-3	5	Төмөр шон	ш	3	21,606	64,817
TRI-3	6	Жорлон	ш	1	477,056	477,056
TRI-3	7	Явган хүний хаалга	Ком	1	85,000	85,000
TRI-3	8	Машин ордог хаалга.	Ком	1	600,000	600,000
TRI-3	9	Бетон талбай	м.кв	32	32,300	1,033,600

AP ID	Asset No.	Compensation items	Unit	Q'ty	Unit Price, MNT	Total, MNT
TRI-3	10	Сууцны байшин	м.кв	32	420,000	13,440,000
TRI-3	11	Амбаар	м.кв	6	119,000	714,000
TRI-3	12	Нүүх зардал	ш	1	250,000	250,000
TRI-3	13	<b>НИЙТ</b>				<b>30,353,993</b>
TRI-4	1	Газар	м.кв	81.7	137,000	11,192,900
TRI-4	2	Амбаар	м.кв	12	119,000	1,428,000
TRI-4	3	<b>НИЙТ</b>				<b>12,620,900</b>
TRI-5	1	Газар	м.кв	81.7	137,000	11,192,900
TRI-5	2	Явган хүний хаалга	Ком	1	85,000	85,000
TRI-5	3	Машин ордог хаалга.	Ком	1	350,000	350,000
TRI-5	4	Амбаар	м.кв	12	119,000	1,428,000
TRI-5	5	<b>НИЙТ</b>				<b>13,055,900</b>
TRI-7	1	Газар	м.кв	499	31,000	15,469,000
TRI-7	2	Модон хашаа	у/м	62	49,840	3,090,080
TRI-7	3	Модон шон	ш	8	6,000	48,000
TRI-7	4	Төмөр шон	ш	10	21,606	216,058
TRI-7	5	Жорлон	ш	1	477,056	477,056
TRI-7	6	Явган хүний хаалга	Ком	1	85,000	85,000
TRI-7	7	Машин ордог хаалга.	Ком	1	350,000	350,000
TRI-7	8	Сууцны байшин	м.кв	220	420,000	92,400,000
TRI-7	9	Амбаар	м.кв	2	119,000	238,000
TRI-7	10	Амбаар	м.кв	4.5	119,000	535,500
TRI-7	11	Хүлэмж	Куб/м	40	14,920	596,800
TRI-7	12	Гэр	ш	1		
TRI-7	13	Нүүх зардал	ш	2	250,000	500,000
TRI-7	14	<b>НИЙТ</b>				<b>114,005,494</b>
TRI-8	1	Газар	м.кв	439	55,000	24,145,000
TRI-8	2	Модон хашаа	у/м	43	49,840	2,143,120
TRI-8	3	Бетон хашаа	у/м	11	91,000	1,001,000
TRI-8	4	Модон шон	ш	10	6,000	60,000
TRI-8	5	Төмөр шон	ш	12	21,606	259,269
TRI-8	6	Жорлон	ш	1	477,056	477,056
TRI-8	7	Явган хүний хаалга	Ком	1	85,000	85,000
TRI-8	8	Машин ордог хаалга.	Ком	1	600,000	600,000
TRI-8	9	Гэр	ш	1		

AP ID	Asset No.	Compensation items	Unit	Q'ty	Unit Price, MNT	Total, MNT
TRI-8	10	Нүүх зардал	ш	1	250,000	250,000
TRI-8	11	<b>НИЙТ</b>				<b>29,020,445</b>
TRI-9	1	Газар	м.кв	123.32	31,000	3,822,920
TRI-9	2	Явган хүний хаалга	Ком	2	85,000	170,000
TRI-9	3	Машин ордог хаалга.	Ком	1	350,000	350,000
TRI-9	4	Сууцны байшин	м.кв	102	420,000	42,840,000
TRI-9	5	Граж	м.кв	20	255,000	5,100,000
TRI-9	6	Амбаар	м.кв	6	119,000	714,000
TRI-9	7	Мод бут	ш	2	38,300	76,600
TRI-9	8	Нүүх зардал	ш	1	250,000	250,000
TRI-9	9	<b>НИЙТ</b>				<b>53,323,520</b>
TRI-10	1	Газар	м.кв	152.6	31,000	4,730,600
TRI-10	2	Модон хашаа	у/м	30	49,840	1,495,200
TRI-10	3	Жорлон	ш	1	477,056	477,056
TRI-10	4	Явган хүний хаалга	Ком	1	85,000	85,000
TRI-10	5	Машин ордог хаалга.	Ком	1	600,000	600,000
TRI-10	6	Амбаар	м.кв	8	119,000	952,000
TRI-10	7	Гэр	ш	1		
TRI-10	8	Нүүх зардал	ш	1	250,000	250,000
TRI-10	9	<b>НИЙТ</b>				<b>8,589,856</b>
TRI-11	1	Газар	м.кв	431	31,000	13,361,000
TRI-11	2	Модон хашаа	у/м	55	49,840	2,741,200
TRI-11	3	Модон шон	ш	12	6,000	72,000
TRI-11	4	Жорлон	ш	1	477,056	477,056
TRI-11	5	Явган хүний хаалга	Ком	1	85,000	85,000
TRI-11	6	Машин ордог хаалга.	Ком	1	600,000	600,000
TRI-11	7	Сууцны байшин	м.кв	80	420,000	33,600,000
TRI-11	8	Амбаар	м.кв	3	119,000	357,000
TRI-11	9	Нүүх зардал	ш	1	250,000	250,000
TRI-11	10	<b>НИЙТ</b>				<b>51,543,256</b>
TRI-12	1	Газар	м.кв	392	31,000	12,152,000
TRI-12	2	Модон хашаа	у/м	40	49,840	1,993,600
TRI-12	3	Модон шон	ш	9	6,000	54,000

AP ID	Asset No.	Compensation items	Unit	Q'ty	Unit Price, MNT	Total, MNT
TRI-12	4	Жорлон	ш	1	477,056	477,056
TRI-12	5	Явган хүний хаалга	Ком	1	85,000	85,000
TRI-12	6	Машин ордог хаалга.	Ком	1	350,000	350,000
TRI-12	7	Сууцны байшин	м.кв	126	420,000	52,920,000
TRI-12	8	Амбаар	м.кв	20	119,000	2,380,000
TRI-12	9	Муу үсны нүх	Куб/м	6	63,133	378,798
TRI-12	10	Гэр	ш	2		
TRI-12	11	Нүүх зардал	ш	3	250,000	750,000
TRI-12	12	<b>НИЙТ</b>				<b>71,540,454</b>
TRI-13	1	Газар	м.кв	629	31,000	19,499,000
TRI-13	2	Модон хашаа	у/м	85	49,840	4,236,400
TRI-13	3	Модон шон	ш	8	6,000	48,000
TRI-13	4	Жорлон	ш	1	477,056	477,056
TRI-13	5	Явган хүний хаалга	Ком	1	85,000	85,000
TRI-13	6	Машин ордог хаалга.	Ком	1	600,000	600,000
TRI-13	7	Бетон талбай	м.кв	30	32,300	969,000
TRI-13	8	Сууцны байшин	м.кв	60	420,000	25,200,000
TRI-13	9	Амбаар	м.кв	2	119,000	238,000
TRI-13	10	Амбаар	м.кв	4	119,000	476,000
TRI-13	11	Амбаар	м.кв	6	119,000	714,000
TRI-13	12	Гэр	ш	1		
TRI-13	13	Нүүх зардал	ш	2	250,000	500,000
TRI-13	14	<b>НИЙТ</b>				<b>53,042,456</b>
TRI-14	1	Газар	м.кв	416	55,000	22,880,000
TRI-14	2	Модон хашаа	у/м	35	49,840	1,744,400
TRI-14	3	Модон шон	ш	5	6,000	30,000
TRI-14	4	Төмөр шон	ш	12	21,606	259,269
TRI-14	5	Жорлон	ш	1	477,056	477,056
TRI-14	6	Явган хүний хаалга	Ком	1	85,000	85,000
TRI-14	7	Машин ордог хаалга.	Ком	1	350,000	350,000
TRI-14	8	Сууцны байшин	м.кв	64	420,000	26,880,000
TRI-14	9	Амбаар	м.кв	5	119,000	595,000
TRI-14	10	Амбаар	м.кв	6	119,000	714,000
TRI-14	11	Хүлэмж	Куб/м	40	14,920	596,800
TRI-14	12	Хүлэмж	Куб/м	8	14,920	119,360
TRI-14	13	Муу үсны нүх	Куб/м	6	63,133	378,798

AP ID	Asset No.	Compensation items	Unit	Q'ty	Unit Price, MNT	Total, MNT
TRI-14	14	Мод бут	ш	16	38,300	612,800
TRI-14	15	Нүүх зардал	ш	1	250,000	250,000
TRI-14	16	<b>НИЙТ</b>				<b>55,972,483</b>
TRI-15	1	Газар	м.кв	577	55,000	31,735,000
TRI-15	2	Модон хашаа	у/м	48	49,840	2,392,320
TRI-15	3	Бетон хашаа	у/м	20	91,000	1,820,000
TRI-15	4	Модон шон	ш	3	6,000	18,000
TRI-15	5	Төмөр шон	ш	9	21,606	194,452
TRI-15	6	Жорлон	ш	1	477,056	477,056
TRI-15	7	Явган хүний хаалга	Ком	2	85,000	170,000
TRI-15	8	Машин ордог хаалга.	Ком	1	600,000	600,000
TRI-15	9	Бетон талбай	м.кв	40	32,300	1,292,000
TRI-15	10	Сууцны байшин	м.кв	60	420,000	25,200,000
TRI-15	11	Амбаар	м.кв	16	119,000	1,904,000
TRI-15	12	Амбаар	м.кв	9	119,000	1,071,000
TRI-15	13	Муу үсны нүх	Куб/м	6	63,133	378,798
TRI-15	14	Нүүх зардал	ш	1	250,000	250,000
TRI-15	15	<b>НИЙТ</b>				<b>123,475,109</b>
TRI-16	1	Газар	м.кв	699	55,000	38,445,000
TRI-16	2	Модон хашаа	у/м	91	49,840	4,535,440
TRI-16	3	Модон шон	ш	40	6,000	240,000
TRI-16	4	Төмөр шон	ш	3	21,606	64,817
TRI-16	5	Жорлон	ш	1	477,056	477,056
TRI-16	6	Бетон талбай	м.кв	10	32,300	323,000
TRI-16	7	Сууцны байшин	м.кв	49	420,000	20,580,000
TRI-16	8	Сууцны байшин	м.кв	56	420,000	23,520,000
TRI-16	9	Граж	м.кв	64	255,000	16,320,000
TRI-16	10	Граж	м.кв	64	255,000	16,320,000
TRI-16	11	Амбаар	м.кв	8	119,000	952,000
TRI-16	12	Амбаар	м.кв	6	119,000	714,000
TRI-16	13	Мод бут	ш	10	38,300	383,000
TRI-16	14	Нүүх зардал	ш	2	250,000	500,000
TRI-16	15	<b>НИЙТ</b>				<b>123,374,313</b>
TRI-17	1	Газар	м.кв	469	55,000	25,795,000
TRI-17	2	Модон хашаа	у/м	60	49,840	2,990,400
TRI-17	3	Модон шон	ш	12	6,000	72,000
TRI-17	4	Төмөр шон	ш	3	21,606	64,817
TRI-17	5	Явган хүний хаалга	Ком	2	85,000	170,000



AP ID	Asset No.	Compensation items	Unit	Q'ty	Unit Price, MNT	Total, MNT
TRI-17	6	Машин ордог хаалга.	Ком	1	600,000	600,000
TRI-17	7	Бетон талбай	м.кв	10	32,300	323,000
TRI-17	8	Сууцны байшин	м.кв	65	420,000	27,300,000
TRI-17	9	Хүлэмж	Куб/м	40	14,920	596,800
TRI-17	10	Нүүх зардал	ш	1	250,000	250,000
TRI-17	11	<b>НИЙТ</b>				<b>58,162,017</b>
TRI-18	1	Газар	м.кв	168.9	55,000	9,289,500
TRI-18	2	Модон хашаа	у/м	47	49,840	2,342,480
TRI-18	3	Модон шон	ш	8	6,000	48,000
TRI-18	4	Төмөр шон	ш	5	21,606	108,029
TRI-18	5	Жорлон	ш	1	477,056	477,056
TRI-18	6	Явган хүний хаалга	Ком	1	85,000	85,000
TRI-18	7	Машин ордог хаалга.	Ком	1	600,000	600,000
TRI-18	8	Амбаар	м.кв	4.5	119,000	535,500
TRI-18	9	Гэр	ш	1		
TRI-18	10	Нүүх зардал	ш	1	250,000	250,000
TRI-18	11	<b>НИЙТ</b>				<b>13,735,565</b>
TRI-19	1	Газар	м.кв	589	55,000	32,395,000
TRI-19	2	Модон хашаа	у/м	50	49,840	2,492,000
TRI-19	3	Модон шон	ш	2	6,000	12,000
TRI-19	4	Төмөр шон	ш	10	21,606	216,058
TRI-19	5	Жорлон	ш	1	477,056	477,056
TRI-19	6	Явган хүний хаалга	Ком	1	85,000	85,000
TRI-19	7	Машин ордог хаалга.	Ком	1	600,000	600,000
TRI-19	8	Сууцны байшин	м.кв	48	420,000	20,160,000
TRI-19	9	Сууцны байшин	м.кв	20	420,000	8,400,000
TRI-19	10	Амбаар	м.кв	8	119,000	952,000
TRI-19	11	Амбаар	м.кв	7	119,000	833,000
TRI-19	12	Хүлэмж	Куб/м	40	14,920	596,800
TRI-19	13	Мод бут	ш	7	38,300	268,100
TRI-19	14	Гэр	ш	1		
TRI-19	15	Нүүх зардал	ш	3	250,000	750,000
TRI-19	16	<b>НИЙТ</b>				<b>68,237,014</b>
TRI-20	1	Газар	м.кв	160.48	55,000	8,826,400
TRI-20	2	Модон хашаа	у/м	12	49,840	598,080
TRI-20	3	Төмөр шон	ш	6	21,606	129,635

AP ID	Asset No.	Compensation items	Unit	Q'ty	Unit Price, MNT	Total, MNT
TRI-20	4	Гэр	ш	1		
TRI-20	5	Нүүх зардал	ш	1	250,000	250,000
TRI-20	6	<b>НИЙТ</b>				<b>9,804,115</b>
TRI-21	1	Газар	м.кв	427	55,000	23,485,000
TRI-21	2	Модон хашаа	у/м	40	49,840	1,993,600
TRI-21	3	Модон шон	ш	5	6,000	30,000
TRI-21	4	Төмөр шон	ш	6	21,606	129,635
TRI-21	5	Жорлон	ш	1	477,056	477,056
TRI-21	6	Явган хүний хаалга	Ком	2	85,000	170,000
TRI-21	7	Машин ордог хаалга.	Ком	1	350,000	350,000
TRI-21	8	Сууцны байшин	м.кв	50	420,000	21,000,000
TRI-21	9	Амбаар	м.кв	3	119,000	357,000
TRI-21	10	Амбаар	м.кв	2	119,000	238,000
TRI-21	11	Амбаар	м.кв	8	119,000	952,000
TRI-21	12	Гэр	ш	2		
TRI-21	13	Нүүх зардал	ш	3	250,000	750,000
TRI-21	14	<b>НИЙТ</b>				<b>49,932,291</b>
TRI-22	1	Газар	м.кв	58.58	55,000	3,221,900
TRI-22	2	Модон хашаа	у/м	23	49,840	1,146,320
TRI-22	3	Модон шон	ш	5	6,000	30,000
TRI-22	4	Төмөр шон	ш	8	21,606	172,846
TRI-22	5	Жорлон	ш	1	477,056	477,056
TRI-22	6	Явган хүний хаалга	Ком	1	85,000	85,000
TRI-22	7	Машин ордог хаалга.	Ком	1	350,000	350,000
TRI-22	8	<b>НИЙТ</b>				<b>5,483,122</b>
TRI-23	1	Газар	м.кв	699	55,000	38,445,000
TRI-23	2	Модон хашаа	у/м	65	49,840	3,239,600
TRI-23	3	Модон шон	ш	5	6,000	30,000
TRI-23	4	Төмөр шон	ш	20	21,606	432,115
TRI-23	5	Жорлон	ш	1	477,056	477,056
TRI-23	6	Явган хүний хаалга	Ком	2	85,000	170,000
TRI-23	7	Машин ордог хаалга.	Ком	1	600,000	600,000
TRI-23	8	Сууцны байшин	м.кв	42	420,000	17,640,000
TRI-23	9	Амбаар	м.кв	40	119,000	4,760,000
TRI-23	10	Амбаар	м.кв	12	119,000	1,428,000

AP ID	Asset No.	Compensation items	Unit	Q'ty	Unit Price, MNT	Total, MNT
TRI-23	11	Хүлэмж	Куб/м	24	14,920	358,080
TRI-23	12	Хүлэмж	Куб/м	30	14,920	447,600
TRI-23	13	Нүүх зардал	ш	1	250,000	250,000
TRI-23	14	<b>НИЙТ</b>				<b>68,277,451</b>
TRI-24	1	Газар	м.кв	440	55,000	24,200,000
TRI-24	2	Модон хашаа	у/м	50	49,840	2,492,000
TRI-24	3	Модон шон	ш	4	6,000	24,000
TRI-24	4	Төмөр шон	ш	9	21,606	194,452
TRI-24	5	Жорлон	ш	1	477,056	477,056
TRI-24	6	Явган хүний хаалга	Ком	1	85,000	85,000
TRI-24	7	Машин ордог хаалга.	Ком	1	350,000	350,000
TRI-24	8	Сууцны байшин	м.кв	40	420,000	16,800,000
TRI-24	9	Амбаар	м.кв	20	119,000	2,380,000
TRI-24	10	Амбаар	м.кв	6	119,000	714,000
TRI-24	11	Амбаар	м.кв	6	119,000	714,000
TRI-24	12	Амбаар	м.кв	5	119,000	595,000
TRI-24	13	Нүүх зардал	ш	1	250,000	250,000
TRI-24	14	<b>НИЙТ</b>				<b>49,275,508</b>
TRI-25	1	Газар	м.кв	439	55,000	24,145,000
TRI-25	2	Модон хашаа	у/м	60	49,840	2,990,400
TRI-25	3	Модон шон	ш	16	6,000	96,000
TRI-25	4	Төмөр шон	ш	6	21,606	129,635
TRI-25	5	Жорлон	ш	1	477,056	477,056
TRI-25	6	Сууцны байшин	м.кв	146	420,000	61,320,000
TRI-25	7	Гэр	ш	1		
TRI-25	8	Нүүх зардал	ш	2	250,000	500,000
TRI-25	9	<b>НИЙТ</b>				<b>138,933,598</b>
TRI-26	1	Газар	м.кв	430	31,000	13,330,000
TRI-26	2	Модон хашаа	у/м	50	49,840	2,492,000
TRI-26	3	Жорлон	ш	1	477,056	477,056
TRI-26	4	Явган хүний хаалга	Ком	1	85,000	85,000
TRI-26	5	Машин ордог хаалга.	Ком	1	600,000	600,000
TRI-26	6	Сууцны байшин	м.кв	40	420,000	16,800,000
TRI-26	7	Мод бут	ш	1	38,300	38,300
TRI-26	8	Нүүх зардал	ш	1	250,000	250,000
TRI-26	9	<b>НИЙТ</b>				<b>34,072,356</b>

AP ID	Asset No.	Compensation items	Unit	Q'ty	Unit Price, MNT	Total, MNT
TRI-27	1	Газар	м.кв	487	55,000	26,785,000
TRI-27	2	Модон хашаа	у/м	55	49,840	2,741,200
TRI-27	3	Бетон хашаа	у/м	10	91,000	910,000
TRI-27	4	Жорлон	ш	1	477,056	477,056
TRI-27	5	Явган хүний хаалга	Ком	1	85,000	85,000
TRI-27	6	Машин ордог хаалга.	Ком	1	350,000	350,000
TRI-27	7	Сууцны байшин	м.кв	49	420,000	20,580,000
TRI-27	8	Нүүх зардал	ш	1	250,000	250,000
TRI-27	9	<b>НИЙТ</b>				<b>52,178,256</b>
TRI-28	1	Газар	м.кв	354	31,000	10,974,000
TRI-28	2	Модон хашаа	у/м	13	49,840	647,920
TRI-28	3	Бетон хашаа	у/м	31	91,000	2,821,000
TRI-28	4	Модон шон	ш	4	6,000	24,000
TRI-28	5	Жорлон	ш	1	477,056	477,056
TRI-28	6	Явган хүний хаалга	Ком	1	85,000	85,000
TRI-28	7	Машин ордог хаалга.	Ком	1	350,000	350,000
TRI-28	8	Амбаар	м.кв	7	119,000	833,000
TRI-28	9	Гэр	ш	1		
TRI-28	10	Нүүх зардал	ш	1	250,000	250,000
TRI-28	11	<b>НИЙТ</b>				<b>16,461,976</b>
TRI-29	1	Газар	м.кв	345	31,000	10,695,000
TRI-29	2	Модон хашаа	у/м	72	49,840	3,588,480
TRI-29	3	Модон шон	ш	36	6,000	216,000
TRI-29	4	Жорлон	ш	1	477,056	477,056
TRI-29	5	Явган хүний хаалга	Ком	1	85,000	85,000
TRI-29	6	Машин ордог хаалга.	Ком	1	600,000	600,000
TRI-29	7	Сууцны байшин	м.кв	48	420,000	20,160,000
TRI-29	8	Нүүх зардал	ш	1	250,000	250,000
TRI-29	9	<b>НИЙТ</b>				<b>36,071,536</b>
TRI-30	1	Газар	м.кв	463	31,000	14,353,000
TRI-30	2	Модон хашаа	у/м	49	49,840	2,442,160
TRI-30	3	Модон шон	ш	17	6,000	102,000

AP ID	Asset No.	Compensation items	Unit	Q'ty	Unit Price, MNT	Total, MNT
TRI-30	4	Төмөр шон	ш	7	21,606	151,240
TRI-30	5	Жорлон	ш	1	477,056	477,056
TRI-30	6	Явган хүний хаалга	Ком	2	85,000	170,000
TRI-30	7	Машин ордог хаалга.	Ком	1	600,000	600,000
TRI-30	8	Бетон талбай	м.кв	30	32,300	969,000
TRI-30	9	Сууцны байшин	м.кв	24	420,000	10,080,000
TRI-30	10	Сууцны байшин	м.кв	40	420,000	16,800,000
TRI-30	11	Амбаар	м.кв	10	119,000	1,190,000
TRI-30	12	Амбаар	м.кв	5	119,000	595,000
TRI-30	13	Нүүх зардал	ш	2	250,000	500,000
TRI-30	14	<b>НИЙТ</b>				<b>48,429,456</b>
TRI-31	1	Газар	м.кв	363	55,000	19,965,000
TRI-31	2	Модон хашаа	у/м	40	49,840	1,993,600
TRI-31	3	Модон шон	ш	10	6,000	60,000
TRI-31	4	Төмөр шон	ш	8	21,606	172,846
TRI-31	5	Жорлон	ш	1	477,056	477,056
TRI-31	6	Машин ордог хаалга.	Ком	1	600,000	600,000
TRI-31	7	Сууцны байшин	м.кв	84	420,000	35,280,000
TRI-31	8	Граж	м.кв	60	255,000	15,300,000
TRI-31	9	Мод бут	ш	7	38,300	268,100
TRI-31	10	Нүүх зардал	ш	1	250,000	250,000
TRI-31	11	<b>НИЙТ</b>				<b>74,366,602</b>
TRI-34	1	Газар	м.кв	79.7	31,000	2,470,700
TRI-34	2	Модон хашаа	у/м	60	49,840	2,990,400
TRI-34	3	Модон шон	ш	15	6,000	90,000
TRI-34	4	Жорлон	ш	1	477,056	477,056
TRI-34	5	Сууцны байшин	м.кв	81	420,000	34,020,000
TRI-34	6	Нүүх зардал	ш	1	250,000	250,000
TRI-34	7	<b>НИЙТ</b>				<b>40,298,156</b>
TRI-35	1	Газар	м.кв	283.16	31,000	8,777,960
TRI-35	2	Модон хашаа	у/м	32	49,840	1,594,880
TRI-35	3	Модон шон	ш	5	6,000	30,000
TRI-35	4	Төмөр шон	ш	4	21,606	86,423
TRI-35	5	Жорлон	ш	1	477,056	477,056
TRI-35	6	Явган хүний хаалга	Ком	1	85,000	85,000

AP ID	Asset No.	Compensation items	Unit	Q'ty	Unit Price, MNT	Total, MNT
TRI-35	7	Машин ордог хаалга.	Ком	1	600,000	600,000
TRI-35	8	<b>НИЙТ</b>				<b>11,651,319</b>
TRI-36	1	Газар	м.кв	462	31,000	14,322,000
TRI-36	2	Модон хашаа	у/м	55	49,840	2,741,200
TRI-36	3	Модон шон	ш	3	6,000	18,000
TRI-36	4	Төмөр шон	ш	11	21,606	237,663
TRI-36	5	Жорлон	ш	2	477,056	954,112
TRI-36	6	Явган хүний хаалга	Ком	1	85,000	85,000
TRI-36	7	Машин ордог хаалга.	Ком	1	600,000	600,000
TRI-36	8	Сууцны байшин	м.кв	30	420,000	12,600,000
TRI-36	9	Амбаар	м.кв	12	119,000	1,428,000
TRI-36	10	Амбаар	м.кв	15	119,000	1,785,000
TRI-36	11	Амбаар	м.кв	6	119,000	714,000
TRI-36	12	Амбаар	м.кв	6	119,000	714,000
TRI-36	13	Амбаар	м.кв	12	119,000	1,428,000
TRI-36	14	Нүүх зардал	ш	1	250,000	250,000
TRI-36	15	<b>НИЙТ</b>				<b>37,876,975</b>
TRI-37	1	Газар	м.кв	602	31,000	18,662,000
TRI-37	2	<b>НИЙТ</b>				<b>18,662,000</b>
TRI-38	1	Газар	м.кв	170.54	55,000	9,379,700
TRI-38	2	Модон хашаа	у/м	43	49,840	2,143,120
TRI-38	3	Модон шон	ш	3	6,000	18,000
TRI-38	4	Төмөр шон	ш	3	21,606	64,817
TRI-38	5	Жорлон	ш	1	477,056	477,056
TRI-38	6	Явган хүний хаалга	Ком	1	85,000	85,000
TRI-38	7	Машин ордог хаалга.	Ком	1	600,000	600,000
TRI-38	8	Амбаар	м.кв	6	119,000	714,000
TRI-38	9	Гэр	ш	1		
TRI-38	10	Нүүх зардал	ш	1	250,000	250,000
TRI-38	11	<b>НИЙТ</b>				<b>13,731,693</b>
TRI-39	1	Газар	м.кв	339.42	55,000	18,668,100
TRI-39	2	Модон хашаа	у/м	120	49,840	5,980,800
TRI-39	3	Бетон хашаа	у/м	75	91,000	6,825,000
TRI-39	4	Модон шон	ш	10	6,000	60,000
TRI-39	5	Төмөр шон	ш	40	21,606	864,230
TRI-39	6	Жорлон	ш	1	477,056	477,056
TRI-39	7	Явган хүний хаалга	Ком	1	85,000	85,000



AP ID	Asset No.	Compensation items	Unit	Q'ty	Unit Price, MNT	Total, MNT
TRI-39	8	Машин ордог хаалга.	Ком	1	600,000	600,000
TRI-39	9	Машин ордог хаалга.	Ком	1	350,000	350,000
TRI-39	10	Бетон талбай	м.кв	50	32,300	1,615,000
TRI-39	11	Сууцны байшин	м.кв	64	420,000	26,880,000
TRI-39	12	Граж	м.кв	108	255,000	27,540,000
TRI-39	13	Амбаар	м.кв	12	119,000	1,428,000
TRI-39	14	Амбаар	м.кв	9	119,000	1,071,000
TRI-39	15	Амбаар	м.кв	9	119,000	1,071,000
TRI-39	16	Муу үсны нүх	Куб/м	6	63,133	378,798
TRI-39	17	Мод бут	ш	25	38,300	957,500
TRI-39	18	Гэр	ш	2		
TRI-39	19	Нүүх зардал	ш	3	250,000	750,000
TRI-39	20	<b>НИЙТ</b>				<b>95,601,484</b>
TRI-40	1	Газар	м.кв	1736.3	137,000	237,873,100
TRI-40	2	Модон хашаа	у/м	8	49,840	398,720
TRI-40	3	Төмөр шон	ш	3	21,606	64,817
TRI-40	4	Бетон талбай	м.кв	65	32,300	2,099,500
TRI-40	5	<b>НИЙТ</b>				<b>240,436,137</b>
TRI-41	1	Газар	м.кв	277.93	137,000	38,076,410
TRI-41	2	Модон хашаа	у/м	35	49,840	1,744,400
TRI-41	3	Төмөр шон	ш	10	21,606	216,058
TRI-41	4	Бетон талбай	м.кв	19	32,300	613,700
TRI-41	5	<b>НИЙТ</b>				<b>40,650,568</b>
TRI-42	1	Газар	м.кв	107.23	31,000	3,324,130
TRI-42	2	Модон хашаа	у/м	32	49,840	1,594,880
TRI-42	3	Модон шон	ш	8	6,000	48,000
TRI-42	4	Жорлон	ш	1	477,056	477,056
TRI-42	5	Машин ордог хаалга.	Ком	1	350,000	350,000
TRI-42	6	Сууцны байшин	м.кв	45	420,000	18,900,000
TRI-42	7	Амбаар	м.кв	4	119,000	476,000
TRI-42	8	Нүүх зардал	ш	1	250,000	250,000
TRI-42	9	<b>НИЙТ</b>				<b>25,420,066</b>
TRI-43	1	Газар	м.кв	137.39	55,000	7,556,450
TRI-43	2	Модон хашаа	у/м	25	49,840	1,246,000
TRI-43	3	Модон шон	ш	8	6,000	48,000
TRI-43	4	Жорлон	ш	1	477,056	477,056

AP ID	Asset No.	Compensation items	Unit	Q'ty	Unit Price, MNT	Total, MNT
TRI-43	5	Явган хүний хаалга	Ком	1	85,000	85,000
TRI-43	6	Машин ордог хаалга.	Ком	1	600,000	600,000
TRI-43	7	<b>НИЙТ</b>				<b>10,012,506</b>
TRI-44	1	Газар	м.кв	575	31,000	17,825,000
TRI-44	2	Модон хашаа	у/м	64	49,840	3,189,760
TRI-44	3	Модон шон	ш	21	6,000	126,000
TRI-44	4	Жорлон	ш	1	477,056	477,056
TRI-44	5	Явган хүний хаалга	Ком	1	85,000	85,000
TRI-44	6	Машин ордог хаалга.	Ком	1	600,000	600,000
TRI-44	7	Сууцны байшин	м.кв	48	420,000	20,160,000
TRI-44	8	Сууцны байшин	м.кв	60	420,000	25,200,000
TRI-44	9	Амбаар	м.кв	9	119,000	1,071,000
TRI-44	10	Гэр	ш	1		
TRI-44	11	Нүүх зардал	ш	3	250,000	750,000
TRI-44	12	<b>НИЙТ</b>				<b>69,483,816</b>
TRI-45	1	Газар	м.кв	204.73	137,000	28,048,010
TRI-45	2	Бетон хашаа	у/м	60	91,000	5,460,000
TRI-45	3	<b>НИЙТ</b>				<b>33,508,010</b>
TRI-46	1	Газар	м.кв	79.07	55,000	4,348,850
TRI-46	2	Модон хашаа	у/м	28	49,840	1,395,520
TRI-46	3	Модон шон	ш	4	6,000	24,000
TRI-46	4	Төмөр шон	ш	4	21,606	86,423
TRI-46	5	Жорлон	ш	2	477,056	954,112
TRI-46	6	Явган хүний хаалга	Ком	1	85,000	85,000
TRI-46	7	Машин ордог хаалга.	Ком	1	350,000	350,000
TRI-46	8	Сууцны байшин	м.кв	24	420,000	10,080,000
TRI-46	9	Граж	м.кв	10	255,000	2,550,000
TRI-46	10	Нүүх зардал	ш	1	250,000	250,000
TRI-46	11	<b>НИЙТ</b>				<b>20,123,905</b>
TRI-47	1	Газар	м.кв	200.23	55,000	11,012,650
TRI-47	2	Модон хашаа	у/м	60	49,840	2,990,400
TRI-47	3	Модон шон	ш	8	6,000	48,000
TRI-47	4	Төмөр шон	ш	12	21,606	259,269
TRI-47	5	<b>НИЙТ</b>				<b>14,310,319</b>

AP ID	Asset No.	Compensation items	Unit	Q'ty	Unit Price, MNT	Total, MNT
TRI-48	1	Газар	м.кв	332	55,000	18,260,000
TRI-48	2	Модон хашаа	у/м	50	49,840	2,492,000
TRI-48	3	Модон шон	ш	10	6,000	60,000
TRI-48	4	Жорлон	ш	1	477,056	477,056
TRI-48	5	Явган хүний хаалга	Ком	1	85,000	85,000
TRI-48	6	Машин ордог хаалга.	Ком	1	350,000	350,000
TRI-48	7	Бетон талбай	м.кв	8	32,300	258,400
TRI-48	8	Амбаар	м.кв	24	255,000	6,120,000
TRI-48	9	Гэр	ш	1		
TRI-48	10	Нүүх зардал	ш	1	250,000	250,000
TRI-48	11	<b>НИЙТ</b>				<b>28,352,456</b>
TRI-49	1	Газар	м.кв	47.66	31,000	1,477,460
TRI-49	2	Модон хашаа	у/м	5	49,840	249,200
TRI-49	3	Модон шон	ш	2	6,000	12,000
TRI-49	4	Төмөр шон	ш	1	21,606	21,606
TRI-49	5	Явган хүний хаалга	Ком	1	85,000	85,000
TRI-49	6	Машин ордог хаалга.	Ком	1	600,000	600,000
TRI-49	7	Граж	м.кв	42.25	255,000	10,773,750
TRI-49	8	<b>НИЙТ</b>				<b>13,219,016</b>
TRI-50	1	Газар	м.кв	196.57	31,000	6,093,670
TRI-50	2	Модон хашаа	у/м	44	49,840	2,192,960
TRI-50	3	Модон шон	ш	7	6,000	42,000
TRI-50	4	Жорлон	ш	1	477,056	477,056
TRI-50	5	Явган хүний хаалга	Ком	1	85,000	85,000
TRI-50	6	Машин ордог хаалга.	Ком	1	600,000	600,000
TRI-50	7	Сууцны байшин	м.кв	81	420,000	34,020,000
TRI-50	8	Амбаар	м.кв	20	119,000	2,380,000
TRI-50	9	Гэр	ш	1		
TRI-50	10	Нүүх зардал	ш	2	250,000	500,000
TRI-50	11	<b>НИЙТ</b>				<b>46,390,686</b>
TRI-51	1	Газар	м.кв	572	31,000	17,732,000
TRI-51	2	Модон хашаа	у/м	100	49,840	4,984,000
TRI-51	3	Модон шон	ш	23	6,000	138,000
TRI-51	4	Жорлон	ш	1	477,056	477,056

AP ID	Asset No.	Compensation items	Unit	Q'ty	Unit Price, MNT	Total, MNT
TRI-51	5	Явган хүний хаалга	Ком	1	85,000	85,000
TRI-51	6	Машин ордог хаалга.	Ком	1	350,000	350,000
TRI-51	7	Сууцны байшин	м.кв	81	420,000	34,020,000
TRI-51	8	Сууцны байшин	м.кв	36	420,000	15,120,000
TRI-51	9	Амбаар	м.кв	10	119,000	1,190,000
TRI-51	10	Нүүх зардал	ш	2	250,000	500,000
TRI-51	11	<b>НИЙТ</b>				<b>74,596,056</b>
TRI-52	1	Газар	м.кв	250.6	55,000	13,783,000
TRI-52	2	Модон хашаа	у/м	50	49,840	2,492,000
TRI-52	3	Жорлон	ш	1	477,056	477,056
TRI-52	4	Явган хүний хаалга	Ком	1	85,000	85,000
TRI-52	5	Машин ордог хаалга.	Ком	1	600,000	600,000
TRI-52	6	Сууцны байшин	м.кв	50	420,000	21,000,000
TRI-52	7	Амбаар	м.кв	9	119,000	1,071,000
TRI-52	8	Амбаар	м.кв	9	119,000	1,071,000
TRI-52	9	Амбаар	м.кв	15	119,000	1,785,000
TRI-52	10	Мод бут	ш	1	38,300	38,300
TRI-52	11	Гэр	ш	1		
TRI-52	12	Нүүх зардал	ш	2	250,000	500,000
TRI-52	13	<b>НИЙТ</b>				<b>42,902,356</b>
TRI-53	1	Газар	м.кв	700	31,000	21,700,000
TRI-53	2	Модон хашаа	у/м	101	49,840	5,033,840
TRI-53	3	Модон шон	ш	28	6,000	168,000
TRI-53	4	Төмөр шон	ш	29	21,606	626,567
TRI-53	5	Жорлон	ш	1	477,056	477,056
TRI-53	6	Явган хүний хаалга	Ком	1	85,000	85,000
TRI-53	7	Машин ордог хаалга.	Ком	1	350,000	350,000
TRI-53	8	Бетон талбай	м.кв	31	32,300	1,001,300
TRI-53	9	Сууцны байшин	м.кв	55	420,000	23,100,000
TRI-53	10	Сууцны байшин	м.кв	25	420,000	10,500,000
TRI-53	11	Амбаар	м.кв	9	119,000	1,071,000
TRI-53	12	Граж	м.кв	35	119,000	4,165,000
TRI-53	13	Мод бут	ш	17	38,300	651,100

AP ID	Asset No.	Compensation items	Unit	Q'ty	Unit Price, MNT	Total, MNT
TRI-53	14	Нүүх зардал	ш	2	250,000	500,000
TRI-53	15	<b>НИЙТ</b>				<b>69,428,863</b>
TRI-54	1	Газар	м.кв	212.05	55,000	11,662,750
TRI-54	2	Модон хашаа	у/м	196	49,840	9,768,640
TRI-54	3	Модон шон	ш	15	6,000	90,000
TRI-54	4	Төмөр шон	ш	5	21,606	108,029
TRI-54	5	Жорлон	ш	1	477,056	477,056
TRI-54	6	Явган хүний хаалга	Ком	1	85,000	85,000
TRI-54	7	Машин ордог хаалга.	Ком	1	600,000	600,000
TRI-54	8	Сууцны байшин	м.кв	64	420,000	26,880,000
TRI-54	9	Сууцны байшин	м.кв	32	420,000	13,440,000
TRI-54	10	Граж	м.кв	16	119,000	1,904,000
TRI-54	11	Хүлэмж	Куб/м	24	14,920	358,080
TRI-54	12	Нүүх зардал	ш	2	250,000	500,000
TRI-54	13	<b>НИЙТ</b>				<b>65,873,555</b>
TRI-55	1	Газар	м.кв	892	31,000	27,652,000
TRI-55	2	Модон хашаа	у/м	64.5	49,840	3,214,680
TRI-55	3	Модон шон	ш	7	6,000	42,000
TRI-55	4	Төмөр шон	ш	17	21,606	367,298
TRI-55	5	Жорлон	ш	1	477,056	477,056
TRI-55	6	Машин ордог хаалга.	Ком	1	600,000	600,000
TRI-55	7	Бетон талбай	м.кв	3	32,300	96,900
TRI-55	8	Сууцны байшин	м.кв	73	420,000	30,660,000
TRI-55	9	Сууцны байшин	м.кв	35	420,000	14,700,000
TRI-55	10	Амбаар	м.кв	4	119,000	476,000
TRI-55	11	Нүүх зардал	ш	2	250,000	500,000
TRI-55	12	<b>НИЙТ</b>				<b>78,785,934</b>
TRI-56	1	Газар	м.кв	387	31,000	11,997,000
TRI-56	2	Модон хашаа	у/м	70	49,840	3,488,800
TRI-56	3	Төмөр шон	ш	30	21,606	648,173
TRI-56	4	Жорлон	ш	1	477,056	477,056
TRI-56	5	Машин ордог хаалга.	Ком	1	600,000	600,000
TRI-56	6	Бетон талбай	м.кв	5	32,300	161,500
TRI-56	7	Сууцны байшин	м.кв	27	420,000	11,340,000

AP ID	Asset No.	Compensation items	Unit	Q'ty	Unit Price, MNT	Total, MNT
TRI-56	8	Сууцны байшин	м.кв	63	420,000	26,460,000
TRI-56	9	Амбаар	м.кв	5	119,000	595,000
TRI-56	10	Амбаар	м.кв	3	119,000	357,000
TRI-56	11	Нүүх зардал	ш	2	250,000	500,000
TRI-56	12	<b>НИЙТ</b>				<b>56,624,529</b>
TRI-57	1	Газар	м.кв	10.19	31,000	315,890
TRI-57	2	Модон хашаа	у/м	24	49,840	1,196,160
TRI-57	3	Жорлон	ш	1	477,056	477,056
TRI-57	4	Машин ордог хаалга.	Ком	1	600,000	600,000
TRI-57	5	Амбаар	м.кв	6	119,000	714,000
TRI-57	6	Гэр	ш	1		
TRI-57	7	Нүүх зардал	ш	2	250,000	500,000
TRI-57	8	<b>НИЙТ</b>				<b>3,803,106</b>
TRI-59	1	Газар	м.кв	173.37	31,000	5,374,470
TRI-59	2	Модон хашаа	у/м	44	49,840	2,192,960
TRI-59	3	Модон шон	ш	10	6,000	60,000
TRI-59	4	Төмөр шон	ш	10	21,606	216,058
TRI-59	5	Жорлон	ш	1	477,056	477,056
TRI-59	6	Явган хүний хаалга	Ком	1	85,000	85,000
TRI-59	7	Машин ордог хаалга.	Ком	1	600,000	600,000
TRI-59	8	Сууцны байшин	м.кв	100	420,000	42,000,000
TRI-59	9	Нүүх зардал	ш	1	250,000	250,000
TRI-59	10	<b>НИЙТ</b>				<b>51,255,544</b>
TRI-60	1	Газар	м.кв	174.82	31,000	5,419,420
TRI-60	2	Модон хашаа	у/м	15	49,840	747,600
TRI-60	3	Төмөр шон	ш	10	21,606	216,058
TRI-60	4	Жорлон	ш	1	477,056	477,056
TRI-60	5	Явган хүний хаалга	Ком	1	85,000	85,000
TRI-60	6	Машин ордог хаалга.	Ком	1	600,000	600,000
TRI-60	7	Мод бут	ш	20	38,300	766,000
TRI-60	8	Гэр	ш	1		
TRI-60	9	Нүүх зардал	ш	1	250,000	250,000
TRI-60	10	<b>НИЙТ</b>				<b>8,561,134</b>
TRI-61	1	Газар	м.кв	10.65	55,000	585,750



AP ID	Asset No.	Compensation items	Unit	Q'ty	Unit Price, MNT	Total, MNT
TRI-61	2	Модон хашаа	у/м	17	49,840	847,280
TRI-61	3	Төмөр шон	ш	6	21,606	129,635
TRI-61	4	Жорлон	ш	1	477,056	477,056
TRI-61	5	Явган хүний хаалга	Ком	1	85,000	85,000
TRI-61	6	Машин ордог хаалга.	Ком	1	600,000	600,000
TRI-61	7	<b>НИЙТ</b>				<b>2,724,721</b>
TRI-62	1	Газар	м.кв	245.55	55,000	13,505,250
TRI-62	2	Модон хашаа	у/м	30	49,840	1,495,200
TRI-62	3	Модон шон	ш	8	6,000	48,000
TRI-62	4	Төмөр шон	ш	5	21,606	108,029
TRI-62	5	Явган хүний хаалга	Ком	1	85,000	85,000
TRI-62	6	Машин ордог хаалга.	Ком	1	350,000	350,000
TRI-62	7	Бетон талбай	м.кв	6	32,300	193,800
TRI-62	8	Сууцны байшин	м.кв	48	420,000	20,160,000
TRI-62	9	Сууцны байшин	м.кв	63	420,000	26,460,000
TRI-62	10	Граж	м.кв	21	119,000	2,499,000
TRI-62	11	Нүүх зардал	ш	2	250,000	500,000
TRI-62	12	<b>НИЙТ</b>				<b>65,404,279</b>
TRI-63	1	Газар	м.кв	201.71	31,000	6,253,010
TRI-63	2	Модон хашаа	у/м	30	49,840	1,495,200
TRI-63	3	Төмөр шон	ш	6	21,606	129,635
TRI-63	4	Жорлон	ш	1	477,056	477,056
TRI-63	5	Явган хүний хаалга	Ком	1	85,000	85,000
TRI-63	6	Машин ордог хаалга.	Ком	1	600,000	600,000
TRI-63	7	<b>НИЙТ</b>				<b>9,039,901</b>
TRI-64	1	Газар	м.кв	651	55,000	35,805,000
TRI-64	2	Модон хашаа	у/м	70	49,840	3,488,800
TRI-64	3	Модон шон	ш	9	6,000	54,000
TRI-64	4	Төмөр шон	ш	3	21,606	64,817
TRI-64	5	Жорлон	ш	1	477,056	477,056
TRI-64	6	Явган хүний хаалга	Ком	1	85,000	85,000
TRI-64	7	Машин ордог хаалга.	Ком	1	600,000	600,000

AP ID	Asset No.	Compensation items	Unit	Q'ty	Unit Price, MNT	Total, MNT
TRI-64	8	Сууцны байшин	м.кв	32	420,000	13,440,000
TRI-64	9	Амбаар	м.кв	4	119,000	476,000
TRI-64	10	Граж	м.кв	16	119,000	1,904,000
TRI-64	11	Мод бут	ш	1	38,300	38,300
TRI-64	12	Нүүх зардал	ш	1	250,000	250,000
TRI-64	13	<b>НИЙТ</b>				<b>56,682,973</b>
TRI-65	1	Газар	м.кв	459	55,000	25,245,000
TRI-65	2	Модон хашаа	у/м	55	49,840	2,741,200
TRI-65	3	Модон шон	ш	9	6,000	54,000
TRI-65	4	Төмөр шон	ш	17	21,606	367,298
TRI-65	5	Жорлон	ш	1	477,056	477,056
TRI-65	6	Машин ордог хаалга.	Ком	1	600,000	600,000
TRI-65	7	Бетон талбай	м.кв	340	32,300	10,982,000
TRI-65	8	Сууцны байшин	м.кв	48	420,000	20,160,000
TRI-65	9	Сууцны байшин (дэлгүүр)	м.кв	72	420,000	30,240,000
TRI-65	10	Бизнесийн орлого алдалт (Дэлгүүр)	сар	6	1,000,000	6,000,000
TRI-65	11	Нүүх зардал	ш	1	250,000	250,000
TRI-65	12	<b>НИЙТ</b>				<b>97,116,554</b>
TRI-66	1	Газар	м.кв	494	55,000	27,170,000
TRI-66	2	Модон хашаа	у/м	40	49,840	1,993,600
TRI-66	3	Төмөр шон	ш	5	21,606	108,029
TRI-66	4	Жорлон	ш	1	477,056	477,056
TRI-66	5	Явган хүний хаалга	Ком	1	85,000	85,000
TRI-66	6	Машин ордог хаалга.	Ком	1	350,000	350,000
TRI-66	7	Сууцны байшин	м.кв	36	420,000	15,120,000
TRI-66	8	Амбаар	м.кв	6	119,000	714,000
TRI-66	9	Нүүх зардал	ш	1	250,000	250,000
TRI-66	10	<b>НИЙТ</b>				<b>46,267,685</b>
TRI-67	1	Газар	м.кв	350	55,000	19,250,000
TRI-67	2	Модон хашаа	у/м	55	49,840	2,741,200
TRI-67	3	Модон шон	ш	10	6,000	60,000
TRI-67	4	Жорлон	ш	1	477,056	477,056
TRI-67	5	Явган хүний хаалга	Ком	1	85,000	85,000

AP ID	Asset No.	Compensation items	Unit	Q'ty	Unit Price, MNT	Total, MNT
TRI-67	6	Машин ордог хаалга.	Ком	1	350,000	350,000
TRI-67	7	Сууцны байшин	м.кв	48	420,000	20,160,000
TRI-67	8	Сууцны байшин	м.кв	72	420,000	30,240,000
TRI-67	9	Нүүх зардал	ш	2	250,000	500,000
TRI-67	10	<b>НИЙТ</b>				<b>73,863,256</b>
TRI-68	1	Газар	м.кв	133.37	31,000	4,134,470
TRI-68	2	Бетон хашаа	у/м	20	91,000	1,820,000
TRI-68	3	Явган хүний хаалга	Ком	1	85,000	85,000
TRI-68	4	Машин ордог хаалга.	Ком	1	600,000	600,000
TRI-68	5	Амбаар	м.кв	3	119,000	357,000
TRI-68	6	<b>НИЙТ</b>				<b>6,996,470</b>
TRI-69	1	Газар	м.кв	106.39	55,000	5,851,450
TRI-69	2	Модон хашаа	у/м	40	49,840	1,993,600
TRI-69	3	Явган хүний хаалга	Ком	1	85,000	85,000
TRI-69	4	Сууцны байшин	м.кв	21	420,000	8,820,000
TRI-69	5	Амбаар	м.кв	4.5	119,000	535,500
TRI-69	6	Нүүх зардал	ш	1	250,000	250,000
TRI-69	7	<b>НИЙТ</b>				<b>17,535,550</b>
TRI-70	1	Газар	м.кв	93.65	55,000	5,150,750
TRI-70	2	Модон хашаа	у/м	26	49,840	1,295,840
TRI-70	3	Модон шон	ш	4	6,000	24,000
TRI-70	4	Төмөр шон	ш	4	21,606	86,423
TRI-70	5	Жорлон	ш	1	477,056	477,056
TRI-70	6	<b>НИЙТ</b>				<b>7,034,069</b>
TRI-71	1	Газар	м.кв	129.66	55,000	7,131,300
TRI-71	2	Модон хашаа	у/м	12	49,840	598,080
TRI-71	3	Модон шон	ш	5	6,000	30,000
TRI-71	4	Төмөр шон	ш	2	21,606	43,212
TRI-71	5	Явган хүний хаалга	Ком	1	85,000	85,000
TRI-71	6	Машин ордог хаалга.	Ком	1	600,000	600,000
TRI-71	7	Сууцны байшин	м.кв	18	420,000	7,560,000
TRI-71	8	Нүүх зардал	ш	1	250,000	250,000

AP ID	Asset No.	Compensation items	Unit	Q'ty	Unit Price, MNT	Total, MNT
TRI-71	9	<b>НИЙТ</b>				<b>16,297,592</b>
TRI-72	1	Газар	м.кв	146.58	31,000	4,543,980
TRI-72	2	Бетон хашаа	у/м	38	91,000	3,458,000
TRI-72	3	Жорлон	ш	1	477,056	477,056
TRI-72	4	Явган хүний хаалга	Ком	1	85,000	85,000
TRI-72	5	Машин ордог хаалга.	Ком	1	600,000	600,000
TRI-72	6	Сууцны байшин (дэлгүүр)	м.кв	53	420,000	22,260,000
TRI-72	7	Граж	м.кв	15	255,000	3,825,000
TRI-72	8	Бизнесийн орлого алдалт (Дэлгүүр)	сар	6	1,000,000	6,000,000
TRI-72	9	Нүүх зардал	ш	1	250,000	250,000
TRI-72	10	<b>НИЙТ</b>				<b>41,499,036</b>
TRI-73	1	Газар	м.кв	70.3	31,000	2,179,300
TRI-73	2	Модон хашаа	у/м	30	49,840	1,495,200
TRI-73	3	Модон шон	ш	5	6,000	30,000
TRI-73	4	Явган хүний хаалга	Ком	1	85,000	85,000
TRI-73	5	Машин ордог хаалга.	Ком	1	350,000	350,000
TRI-73	6	Гэр	ш	1		
TRI-73	7	Нүүх зардал	ш	1	250,000	250,000
TRI-73	8	<b>НИЙТ</b>				<b>4,389,500</b>
TRI-74	1	Газар	м.кв	149.7	31,000	4,640,700
TRI-74	2	Модон хашаа	у/м	51	49,840	2,541,840
TRI-74	3	Модон шон	ш	23	6,000	138,000
TRI-74	4	Бетон талбай	м.кв	20	32,300	646,000
TRI-74	5	Сууцны байшин	м.кв	34	420,000	14,280,000
TRI-74	6	Гэр	ш	1		
TRI-74	7	Нүүх зардал	ш	2	250,000	500,000
TRI-74	8	<b>НИЙТ</b>				<b>22,746,540</b>
TRI-76	1	Газар	м.кв	633	31,000	19,623,000
TRI-76	2	Модон хашаа	у/м	65	49,840	3,239,600
TRI-76	3	Модон шон	ш	4	6,000	24,000
TRI-76	4	Төмөр шон	ш	14	21,606	302,481
TRI-76	5	Жорлон	ш	1	477,056	477,056
TRI-76	6	Явган хүний хаалга	Ком	1	85,000	85,000

AP ID	Asset No.	Compensation items	Unit	Q'ty	Unit Price, MNT	Total, MNT
TRI-76	7	Машин ордог хаалга.	Ком	1	350,000	350,000
TRI-76	8	Бетон талбай	м.кв	20	32,300	646,000
TRI-76	9	Сууцны байшин	м.кв	64	420,000	26,880,000
TRI-76	10	Граж	м.кв	16.5	255,000	4,207,500
TRI-76	11	Амбаар	м.кв	6	119,000	714,000
TRI-76	12	Муу үсны нүх	Куб/м	6	63,133	378,798
TRI-76	13	Мод бут	ш	3	38,300	114,900
TRI-76	14	Нүүх зардал	ш	1	250,000	250,000
TRI-76	15	<b>НИЙТ</b>				<b>57,292,335</b>
TRI-78	1	Газар	м.кв	192.69	31,000	5,973,390
TRI-78	2	Модон хашаа	у/м	70	49,840	3,488,800
TRI-78	3	Жорлон	ш	1	477,056	477,056
TRI-78	4	Явган хүний хаалга	Ком	1	85,000	85,000
TRI-78	5	Машин ордог хаалга.	Ком	1	600,000	600,000
TRI-78	6	Сууцны байшин	м.кв	65	420,000	27,300,000
TRI-78	7	Граж	м.кв	24	255,000	6,120,000
TRI-78	8	Гэр	ш	1		
TRI-78	9	Нүүх зардал	ш	2	250,000	500,000
TRI-78	10	<b>НИЙТ</b>				<b>44,544,246</b>
TRI-79	1	Газар	м.кв	54.9	31,000	1,701,900
TRI-79	2	Модон хашаа	у/м	10	49,840	498,400
TRI-79	3	Модон шон	ш	4	6,000	24,000
TRI-79	4	Явган хүний хаалга	Ком	1	85,000	85,000
TRI-79	5	Машин ордог хаалга.	Ком	1	600,000	600,000
TRI-79	6	Сууцны байшин	м.кв	30	420,000	12,600,000
TRI-79	7	Граж	м.кв	12	255,000	3,060,000
TRI-79	8	Нүүх зардал	ш	1	250,000	250,000
TRI-79	9	<b>НИЙТ</b>				<b>18,819,300</b>
TRI-80	1	Газар	м.кв	234.27	31,000	7,262,370
TRI-80	2	Модон хашаа	у/м	7	49,840	348,880
TRI-80	3	Бетон хашаа	у/м	10	91,000	910,000
TRI-80	4	Төмөр шон	ш	3	21,606	64,817
TRI-80	5	Сууцны байшин	м.кв	75	420,000	31,500,000

AP ID	Asset No.	Compensation items	Unit	Q'ty	Unit Price, MNT	Total, MNT
TRI-80	6	Сууцны байшин	м.кв	20	420,000	8,400,000
TRI-80	7	Нүүх зардал	ш	2	250,000	500,000
TRI-80	8	<b>НИЙТ</b>				<b>48,986,067</b>
TRI-81	1	Газар	м.кв	137.74	55,000	7,575,700
TRI-81	2	Модон хашаа	у/м	12	49,840	598,080
TRI-81	3	Төмөр шон	ш	6	21,606	129,635
TRI-81	4	Жорлон	ш	1	477,056	477,056
TRI-81	5	Явган хүний хаалга	Ком	1	85,000	85,000
TRI-81	6	Машин ордог хаалга.	Ком	1	600,000	600,000
TRI-81	7	Амбаар	м.кв	30	255,000	7,650,000
TRI-81	8	Амбаар	м.кв	6	119,000	714,000
TRI-81	9	Муу үсны нүх	Куб/м	6	63,133	378,798
TRI-81	10	<b>НИЙТ</b>				<b>18,208,269</b>
TRI-82	1	Газар	м.кв	501	55,000	27,555,000
TRI-82	2	Модон хашаа	у/м	52	49,840	2,591,680
TRI-82	3	Модон шон	ш	4	6,000	24,000
TRI-82	4	Төмөр шон	ш	13	21,606	280,875
TRI-82	5	Жорлон	ш	1	477,056	477,056
TRI-82	6	Явган хүний хаалга	Ком	1	85,000	85,000
TRI-82	7	Машин ордог хаалга.	Ком	1	350,000	350,000
TRI-82	8	Сууцны байшин	м.кв	160	420,000	67,200,000
TRI-82	9	Граж	м.кв	28	119,000	3,332,000
TRI-82	10	Амбаар	м.кв	9	119,000	1,071,000
TRI-82	11	Нүүх зардал	ш	1	250,000	250,000
TRI-82	12	<b>НИЙТ</b>				<b>103,216,611</b>
TRI-83	1	Газар	м.кв	204	31,000	6,324,000
TRI-83	2	Модон хашаа	у/м	90	49,840	4,485,600
TRI-83	3	Модон шон	ш	13	6,000	78,000
TRI-83	4	Төмөр шон	ш	2	21,606	43,212
TRI-83	5	Жорлон	ш	1	477,056	477,056
TRI-83	6	Машин ордог хаалга.	Ком	1	600,000	600,000
TRI-83	7	Сууцны байшин	м.кв	80	420,000	33,600,000
TRI-83	8	Амбаар	м.кв	6	119,000	714,000
TRI-83	9	Нүүх зардал	ш	1	250,000	250,000
TRI-83	10	<b>НИЙТ</b>				<b>46,571,868</b>



AP ID	Asset No.	Compensation items	Unit	Q'ty	Unit Price, MNT	Total, MNT
TRI-84	1	Газар	м.кв	222.71	31,000	6,904,010
TRI-84	2	Бетон талбай	м.кв	14.5	32,300	468,350
TRI-84	3	Сууцны байшин	м.кв	114	420,000	47,880,000
TRI-84	4	Гэр	ш	1		
TRI-84	5	Нүүх зардал	ш	2	250,000	500,000
TRI-84	6	<b>НИЙТ</b>				<b>55,752,360</b>
TRI-85	1	Газар	м.кв	230.01	31,000	7,130,310
TRI-85	2	Модон хашаа	у/м	85	49,840	4,236,400
TRI-85	3	Модон шон	ш	10	6,000	60,000
TRI-85	4	Төмөр шон	ш	14	21,606	302,481
TRI-85	5	Жорлон	ш	1	477,056	477,056
TRI-85	6	Явган хүний хаалга	Ком	1	85,000	85,000
TRI-85	7	Машин ордог хаалга.	Ком	1	600,000	600,000
TRI-85	8	Бетон талбай	м.кв	18	32,300	581,400
TRI-85	9	Сууцны байшин	м.кв	96	420,000	40,320,000
TRI-85	10	Амбаар	м.кв	10	255,000	2,550,000
TRI-85	11	Граж	м.кв	20	255,000	5,100,000
TRI-85	12	Нүүх зардал	ш	1	250,000	250,000
TRI-85	13	<b>НИЙТ</b>				<b>61,692,647</b>
TRI-86	1	Газар	м.кв	176.18	31,000	5,461,580
TRI-86	2	Модон хашаа	у/м	51	49,840	2,541,840
TRI-86	3	Модон шон	ш	23	6,000	138,000
TRI-86	4	Явган хүний хаалга	Ком	1	85,000	85,000
TRI-86	5	Машин ордог хаалга.	Ком	1	350,000	350,000
TRI-86	6	Бетон талбай	м.кв	20	32,300	646,000
TRI-86	7	Сууцны байшин	м.кв	34	420,000	14,280,000
TRI-86	8	Гэр	ш	1		
TRI-86	9	Нүүх зардал	ш	2	250,000	500,000
TRI-86	10	<b>НИЙТ</b>				<b>24,002,420</b>
TRI-87	1	Газар	м.кв	298	55,000	16,390,000
TRI-87	2	Модон хашаа	у/м	40	49,840	1,993,600
TRI-87	3	Модон шон	ш	10	6,000	60,000
TRI-87	4	Төмөр шон	ш	4	21,606	86,423
TRI-87	5	Жорлон	ш	1	477,056	477,056
TRI-87	6	Амбаар	м.кв	6	119,000	714,000
TRI-87	7	Гэр	ш	1		

AP ID	Asset No.	Compensation items	Unit	Q'ty	Unit Price, MNT	Total, MNT
TRI-87	8	Нүүх зардал	ш	1	250,000	250,000
TRI-87	9	<b>НИЙТ</b>				<b>19,971,079</b>
TRI-88	1	Газар	м.кв	234	55,000	12,870,000
TRI-88	2	Модон хашаа	у/м	43	49,840	2,143,120
TRI-88	3	Жорлон	ш	1	477,056	477,056
TRI-88	4	Явган хүний хаалга	Ком	1	85,000	85,000
TRI-88	5	Машин ордог хаалга.	Ком	1	600,000	600,000
TRI-88	6	Сууцны байшин	м.кв	35	420,000	14,700,000
TRI-88	7	Амбаар	м.кв	6	119,000	714,000
TRI-88	8	Амбаар	м.кв	20	119,000	2,380,000
TRI-88	9	Нүүх зардал	ш	1	250,000	250,000
TRI-88	10	<b>НИЙТ</b>				<b>34,219,176</b>
TRI-89	1	Газар	м.кв	484	31,000	15,004,000
TRI-89	2	Модон хашаа	у/м	50	49,840	2,492,000
TRI-89	3	Модон шон	ш	20	6,000	120,000
TRI-89	4	Жорлон	ш	1	477,056	477,056
TRI-89	5	Явган хүний хаалга	Ком	1	85,000	85,000
TRI-89	6	Машин ордог хаалга.	Ком	1	600,000	600,000
TRI-89	7	Сууцны байшин	м.кв	32	420,000	13,440,000
TRI-89	8	Нүүх зардал	ш	1	250,000	250,000
TRI-89	9	<b>НИЙТ</b>				<b>32,468,056</b>
TRI-90	1	Газар	м.кв	432	31,000	13,392,000
TRI-90	2	Модон хашаа	у/м	40	49,840	1,993,600
TRI-90	3	Модон шон	ш	4	6,000	24,000
TRI-90	4	Төмөр шон	ш	8	21,606	172,846
TRI-90	5	Жорлон	ш	1	477,056	477,056
TRI-90	6	Явган хүний хаалга	Ком	1	85,000	85,000
TRI-90	7	Машин ордог хаалга.	Ком	1	350,000	350,000
TRI-90	8	Сууцны байшин	м.кв	40	420,000	16,800,000
TRI-90	9	Амбаар	м.кв	9	119,000	1,071,000
TRI-90	10	Гэр	ш	1		
TRI-90	11	Нүүх зардал	ш	2	250,000	500,000
TRI-90	12	<b>НИЙТ</b>				<b>34,865,502</b>

AP ID	Asset No.	Compensation items	Unit	Q'ty	Unit Price, MNT	Total, MNT
TRI-91	1	Газар	м.кв	629	31,000	19,499,000
TRI-91	2	Модон хашаа	у/м	80	49,840	3,987,200
TRI-91	3	Модон шон	ш	14	6,000	84,000
TRI-91	4	Төмөр шон	ш	16	21,606	345,692
TRI-91	5	Жорлон	ш	1	477,056	477,056
TRI-91	6	Явган хүний хаалга	Ком	2	85,000	170,000
TRI-91	7	Машин ордог хаалга.	Ком	1	350,000	350,000
TRI-91	8	Бетон талбай	м.кв	1	32,300	32,300
TRI-91	9	Сууцны байшин	м.кв	49	420,000	20,580,000
TRI-91	10	Граж	м.кв	5	255,000	1,275,000
TRI-91	11	Гэр	ш	1		
TRI-91	12	Нүүх зардал	ш	2	250,000	500,000
TRI-91	13	<b>НИЙТ</b>				<b>47,300,248</b>
TRI-92	1	Газар	м.кв	294.12	31,000	9,117,720
TRI-92	2	Модон хашаа	у/м	60	49,840	2,990,400
TRI-92	3	Жорлон	ш	1	477,056	477,056
TRI-92	4	Явган хүний хаалга	Ком	2	85,000	170,000
TRI-92	5	Машин ордог хаалга.	Ком	1	350,000	350,000
TRI-92	6	Сууцны байшин	м.кв	32	420,000	13,440,000
TRI-92	7	Амбаар	м.кв	4	119,000	476,000
TRI-92	8	Амбаар	м.кв	16	119,000	1,904,000
TRI-92	9	Нүүх зардал	ш	1	250,000	250,000
TRI-92	10	<b>НИЙТ</b>				<b>29,175,176</b>
TRI-93	1	Газар	м.кв	147.78	31,000	4,581,180
TRI-93	2	Модон хашаа	у/м	80	49,840	3,987,200
TRI-93	3	Амбаар	м.кв	6	119,000	714,000
TRI-93	4	Гэр	ш	1		
TRI-93	5	Нүүх зардал	ш	1	250,000	250,000
TRI-93	6	<b>НИЙТ</b>				<b>9,532,380</b>
TRI-94	1	Газар	м.кв	700	31,000	21,700,000
TRI-94	2	Модон хашаа	у/м	60	49,840	2,990,400
TRI-94	3	Төмөр шон	ш	16	21,606	345,692
TRI-94	4	Жорлон	ш	1	477,056	477,056
TRI-94	5	Явган хүний хаалга	Ком	1	85,000	85,000

AP ID	Asset No.	Compensation items	Unit	Q'ty	Unit Price, MNT	Total, MNT
TRI-94	6	Машин ордог хаалга.	Ком	1	600,000	600,000
TRI-94	7	Сууцны байшин	м.кв	90	420,000	37,800,000
TRI-94	8	Граж	м.кв	49	255,000	12,495,000
TRI-94	9	Нүүх зардал	ш	1	250,000	250,000
TRI-94	10	<b>НИЙТ</b>				<b>76,743,148</b>
TRI-95	1	Газар	м.кв	506	31,000	15,686,000
TRI-95	2	Модон хашаа	у/м	35	49,840	1,744,400
TRI-95	3	Төмөр шон	ш	20	21,606	432,115
TRI-95	4	Жорлон	ш	1	477,056	477,056
TRI-95	5	Явган хүний хаалга	Ком	1	85,000	85,000
TRI-95	6	Машин ордог хаалга.	Ком	1	350,000	350,000
TRI-95	7	Бетон талбай	м.кв	6	32,300	193,800
TRI-95	8	Сууцны байшин	м.кв	28	420,000	11,760,000
TRI-95	9	Сууцны байшин	м.кв	18	420,000	7,560,000
TRI-95	10	Граж	м.кв	15	255,000	3,825,000
TRI-95	11	Амбаар	м.кв	2	119,000	238,000
TRI-95	12	Нүүх зардал	ш	1	250,000	250,000
TRI-95	13	<b>НИЙТ</b>				<b>42,601,371</b>
TRI-96	1	Газар	м.кв	193.05	55,000	10,617,750
TRI-96	2	Модон хашаа	у/м	64	49,840	3,189,760
TRI-96	3	Модон шон	ш	2	6,000	12,000
TRI-96	4	Жорлон	ш	1	477,056	477,056
TRI-96	5	Явган хүний хаалга	Ком	1	85,000	85,000
TRI-96	6	Машин ордог хаалга.	Ком	1	600,000	600,000
TRI-96	7	Бетон талбай	м.кв	4	32,300	129,200
TRI-96	8	Сууцны байшин	м.кв	32	420,000	13,440,000
TRI-96	9	Граж	м.кв	24	255,000	6,120,000
TRI-96	10	Амбаар	м.кв	4	119,000	476,000
TRI-96	11	Нүүх зардал	ш	1	250,000	250,000
TRI-96	12	<b>НИЙТ</b>				<b>35,396,766</b>
TRI-97	1	Газар	м.кв	462	55,000	25,410,000
TRI-97	2	Модон хашаа	у/м	58	49,840	2,890,720
TRI-97	3	Модон шон	ш	2	6,000	12,000
TRI-97	4	Төмөр шон	ш	12	21,606	259,269

AP ID	Asset No.	Compensation items	Unit	Q'ty	Unit Price, MNT	Total, MNT
TRI-97	5	Жорлон	ш	1	477,056	477,056
TRI-97	6	Явган хүний хаалга	Ком	1	85,000	85,000
TRI-97	7	Машин ордог хаалга.	Ком	1	600,000	600,000
TRI-97	8	Сууцны байшин	м.кв	110	420,000	46,200,000
TRI-97	9	Амбаар	м.кв	9	119,000	1,071,000
TRI-97	10	Амбаар	м.кв	3	119,000	357,000
TRI-97	11	Нүүх зардал	ш	1	250,000	250,000
TRI-97	12	<b>НИЙТ</b>				<b>77,612,045</b>
TRI-98	1	Газар	м.кв	109.24	31,000	3,386,440
TRI-98	2	Модон хашаа	у/м	30	49,840	1,495,200
TRI-98	3	Төмөр шон	ш	2	21,606	43,212
TRI-98	4	Жорлон	ш	1	477,056	477,056
TRI-98	5	Явган хүний хаалга	Ком	1	85,000	85,000
TRI-98	6	Машин ордог хаалга.	Ком	1	600,000	600,000
TRI-98	7	Сууцны байшин	м.кв	20	420,000	8,400,000
TRI-98	8	Нүүх зардал	ш	1	250,000	250,000
TRI-98	9	<b>НИЙТ</b>				<b>14,736,908</b>
TRI-99	1	Газар	м.кв	180.4	137,000	24,714,800
TRI-99	2	<b>НИЙТ</b>				<b>24,714,800</b>
TRI-100	1	Газар	м.кв	441	55,000	24,255,000
TRI-100	2	Модон хашаа	у/м	58	49,840	2,890,720
TRI-100	3	Модон шон	ш	6	6,000	36,000
TRI-100	4	Жорлон	ш	1	477,056	477,056
TRI-100	5	Явган хүний хаалга	Ком	1	85,000	85,000
TRI-100	6	Машин ордог хаалга.	Ком	1	350,000	350,000
TRI-100	7	Сууцны байшин	м.кв	100	420,000	42,000,000
TRI-100	8	Сууцны байшин	м.кв	25	420,000	10,500,000
TRI-100	9	Амбаар	м.кв	3	119,000	357,000
TRI-100	10	Нүүх зардал	ш	2	250,000	500,000
TRI-100	11	<b>НИЙТ</b>				<b>81,450,776</b>

AP ID	Asset No.	Compensation items	Unit	Q'ty	Unit Price, MNT	Total, MNT
TRI-101	1	Газар	м.кв	172	31,000	5,332,000
TRI-101	2	Модон хашаа	у/м	24	49,840	1,196,160
TRI-101	3	Жорлон	ш	1	477,056	477,056
TRI-101	4	Машин ордог хаалга.	Ком	1	600,000	600,000
TRI-101	5	Амбаар	м.кв	6	119,000	714,000
TRI-101	6	Гэр	ш	2		
TRI-101	7	Нүүх зардал	ш	2	250,000	500,000
TRI-101	8	<b>НИЙТ</b>				<b>8,819,216</b>
TRI-102	1	Газар	м.кв	338	31,000	10,478,000
TRI-102	2	Модон хашаа	у/м	35	49,840	1,744,400
TRI-102	3	Төмөр шон	ш	11	21,606	237,663
TRI-102	4	Жорлон	ш	1	477,056	477,056
TRI-102	5	Явган хүний хаалга	Ком	1	85,000	85,000
TRI-102	6	Машин ордог хаалга.	Ком	1	350,000	350,000
TRI-102	7	Бетон талбай	м.кв	20	32,300	646,000
TRI-102	8	Сууцны байшин	м.кв	25	420,000	10,500,000
TRI-102	9	Амбаар	м.кв	3	119,000	357,000
TRI-102	10	Амбаар	м.кв	9	119,000	1,071,000
TRI-102	11	Гэр	ш	1		
TRI-102	12	Нүүх зардал	ш	2	250,000	500,000
TRI-102	13	<b>НИЙТ</b>				<b>26,446,119</b>
TRI-103	1	Газар	м.кв	543	31,000	16,833,000
TRI-103	2	Модон хашаа	у/м	37.5	49,840	1,869,000
TRI-103	3	Модон шон	ш	4	6,000	24,000
TRI-103	4	Төмөр шон	ш	10	21,606	216,058
TRI-103	5	Жорлон	ш	1	477,056	477,056
TRI-103	6	Явган хүний хаалга	Ком	1	85,000	85,000

AP ID	Asset No.	Compensation items	Unit	Q'ty	Unit Price, MNT	Total, MNT
TRI-103	7	Машин ордог хаалга.	Ком	1	600,000	600,000
TRI-103	8	Сууцны байшин	м.кв	69.56	420,000	29,215,200
TRI-103	9	Мод бут	ш	6	38,300	229,800
TRI-103	10	Гэр	ш	2		
TRI-103	11	Нүүх зардал	ш	3	250,000	750,000
TRI-103	12	<b>НИЙТ</b>				<b>50,299,114</b>
TRI-104	1	Газар	м.кв	325	55,000	17,875,000
TRI-104	2	Бетон хашаа	у/м	30	91,000	2,730,000
TRI-104	3	Машин ордог хаалга.	Ком	1	600,000	600,000
TRI-104	4	Бетон талбай	м.кв	1	32,300	32,300
TRI-104	5	Сууцны байшин	м.кв	75	650,000	48,750,000
TRI-104	6	Нүүх зардал	ш	1	250,000	250,000
TRI-104	7	<b>НИЙТ</b>				<b>70,237,300</b>
TRI-105	1	Газар	м.кв	123.43	137,000	16,909,910
TRI-105	2	Модон хашаа	у/м	25	49,840	1,246,000
TRI-105	3	Бетон хашаа	у/м	10	91,000	910,000
TRI-105	4	Явган хүний хаалга	Ком	1	85,000	85,000
TRI-105	5	Машин ордог хаалга.	Ком	1	600,000	600,000
TRI-105	6	Граж	м.кв	120	255,000	30,600,000
TRI-105	7	<b>НИЙТ</b>				<b>50,350,910</b>
TRI-106	1	Газар	м.кв	144.42	137,000	19,785,540
TRI-106	2	Бетон хашаа	у/м	12	91,000	1,092,000
TRI-106	3	Бетон талбай	м.кв	50	32,300	1,615,000
TRI-106	4	<b>НИЙТ</b>				<b>22,492,540</b>
TRI-107	1	Газар	м.кв	54.56	55,000	3,000,800
TRI-107	2	Модон хашаа	у/м	33	49,840	1,644,720
TRI-107	3	Төмөр шон	ш	15	21,606	324,086
TRI-	4	Жорлон	ш	1	477,056	477,056



AP ID	Asset No.	Compensation items	Unit	Q'ty	Unit Price, MNT	Total, MNT
107						
TRI-107	5	Муу үсны нүх	Куб/м	6	63,133	378,798
TRI-107	6	Мод бут	ш	6	38,300	229,800
TRI-107	7	Гэр	ш	1		
TRI-107	8	Нүүх зардал	ш	1	250,000	250,000
TRI-107	9	<b>НИЙТ</b>				<b>6,305,260</b>
TRI-108	1	Газар	м.кв	438	31,000	13,578,000
TRI-108	2	Модон хашаа	у/м	65	49,840	3,239,600
TRI-108	3	Модон шон	ш	20	6,000	120,000
TRI-108	4	Жорлон	ш	1	477,056	477,056
TRI-108	5	Машин ордог хаалга.	Ком	1	600,000	600,000
TRI-108	6	Сууцны байшин	м.кв	56	420,000	23,520,000
TRI-108	7	Амбаар	м.кв	24	255,000	6,120,000
TRI-108	8	Мод бут	ш	1	38,300	38,300
TRI-108	9	Гэр	ш	1		
TRI-108	10	Нүүх зардал	ш	2	250,000	500,000
TRI-108	11	<b>НИЙТ</b>				<b>48,192,956</b>
TRI-109	1	Газар	м.кв	193.08	31,000	5,985,480
TRI-109	2	Модон хашаа	у/м	15	49,840	747,600
TRI-109	3	Модон шон	ш	7	6,000	42,000
TRI-109	4	Төмөр шон	ш	1	21,606	21,606
TRI-109	5	Бетон талбай	м.кв	20	32,300	646,000
TRI-109	6	Сууцны байшин	м.кв	52	420,000	21,840,000
TRI-109	7	Нүүх зардал	ш	1	250,000	250,000
TRI-109	8	<b>НИЙТ</b>				<b>29,532,686</b>
TRI-110	1	Газар	м.кв	547	31,000	16,957,000
TRI-110	2	Модон хашаа	у/м	90	49,840	4,485,600
TRI-110	3	Модон шон	ш	9	6,000	54,000
TRI-110	4	Төмөр шон	ш	5	21,606	108,029

AP ID	Asset No.	Compensation items	Unit	Q'ty	Unit Price, MNT	Total, MNT
TRI-110	5	Жорлон	ш	1	477,056	477,056
TRI-110	6	Явган хүний хаалга	Ком	1	85,000	85,000
TRI-110	7	Машин ордог хаалга.	Ком	1	600,000	600,000
TRI-110	8	Сууцны байшин	м.кв	90	420,000	37,800,000
TRI-110	9	Амбаар	м.кв	5	119,000	595,000
TRI-110	10	Амбаар	м.кв	3	119,000	357,000
TRI-110	11	Нүүх зардал	ш	1	250,000	250,000
TRI-110	12	<b>НИЙТ</b>				<b>61,768,685</b>
TRI-111	1	Газар	м.кв	466	31,000	14,446,000
TRI-111	2	Бетон хашаа	у/м	50	91,000	4,550,000
TRI-111	3	Жорлон	ш	1	477,056	477,056
TRI-111	4	Явган хүний хаалга	Ком	1	85,000	85,000
TRI-111	5	Машин ордог хаалга.	Ком	1	600,000	600,000
TRI-111	6	Сууцны байшин	м.кв	100	420,000	42,000,000
TRI-111	7	Граж	м.кв	40	255,000	10,200,000
TRI-111	8	Амбаар	м.кв	25	119,000	2,975,000
TRI-111	9	Амбаар	м.кв	6	119,000	714,000
TRI-111	10	Нүүх зардал	ш	1	250,000	250,000
TRI-111	11	<b>НИЙТ</b>				<b>76,297,056</b>
TRI-112	1	Газар	м.кв	1671.41	137,000	228,983,170
TRI-112	2	Бетон хашаа	у/м	120	91,000	10,920,000
TRI-112	3	Явган хүний хаалга	Ком	1	85,000	85,000
TRI-112	4	Машин ордог хаалга.	Ком	1	600,000	600,000
TRI-112	5	Сууцны байшин	м.кв	308	691,600	213,012,800
TRI-112	6	Сууцны байшин	м.кв	80	420,000	33,600,000
TRI-112	7	Сууцны байшин	м.кв	240	691,600	165,984,000
TRI-112	8	Амбаар	м.кв	40	255,000	10,200,000
TRI-112	9	Амбаар	м.кв	25	255,000	6,375,000

AP ID	Asset No.	Compensation items	Unit	Q'ty	Unit Price, MNT	Total, MNT
112						
TRI-112	10	Граж	м.кв	35	691,600	24,206,000
TRI-112	11	Нүүх зардал	ш	2	250,000	500,000
TRI-112	12	<b>НИЙТ</b>				<b>770,763,026</b>
TRI-113	1	Газар	м.кв	618	55,000	33,990,000
TRI-113	2	Модон хашаа	у/м	63	49,840	3,139,920
TRI-113	3	Жорлон	ш	1	477,056	477,056
TRI-113	4	Явган хүний хаалга	Ком	1	85,000	85,000
TRI-113	5	Машин ордог хаалга.	Ком	1	600,000	600,000
TRI-113	6	Сууцны байшин	м.кв	30	420,000	12,600,000
TRI-113	7	Амбаар	м.кв	20	119,000	2,380,000
TRI-113	8	Амбаар	м.кв	9	119,000	1,071,000
TRI-113	9	Гэр	ш	1		
TRI-113	10	Нүүх зардал	ш	2	250,000	500,000
TRI-113	11	<b>НИЙТ</b>				<b>54,842,976</b>
TRI-114	1	Газар	м.кв	149.57	31,000	4,636,670
TRI-114	2	Модон хашаа	у/м	50	49,840	2,492,000
TRI-114	3	Жорлон	ш	1	477,056	477,056
TRI-114	4	Амбаар	м.кв	2	119,000	238,000
TRI-114	5	Гэр	ш	1		
TRI-114	6	Нүүх зардал	ш	1	250,000	250,000
TRI-114	7	<b>НИЙТ</b>				<b>8,093,726</b>
TRI-115	1	Газар	м.кв	174.39	31,000	5,406,090
TRI-115	2	Модон хашаа	у/м	55	49,840	2,741,200
TRI-115	3	Жорлон	ш	1	477,056	477,056
TRI-115	4	Явган хүний хаалга	Ком	1	85,000	85,000
TRI-115	5	Машин ордог хаалга.	Ком	1	350,000	350,000
TRI-115	6	Амбаар	м.кв	9	119,000	1,071,000

AP ID	Asset No.	Compensation items	Unit	Q'ty	Unit Price, MNT	Total, MNT
TRI-115	7	Амбаар	м.кв	9	119,000	1,071,000
TRI-115	8	Гэр	ш	2		
TRI-115	9	Нүүх зардал	ш	2	250,000	500,000
TRI-115	10	<b>НИЙТ</b>				<b>11,701,346</b>
TRI-116	1	Газар	м.кв	150.68	55,000	8,287,400
TRI-116	2	Модон хашаа	у/м	40	49,840	1,993,600
TRI-116	3	Модон шон	ш	2	6,000	12,000
TRI-116	4	Төмөр шон	ш	9	21,606	194,452
TRI-116	5	Жорлон	ш	1	477,056	477,056
TRI-116	6	Явган хүний хаалга	Ком	1	85,000	85,000
TRI-116	7	Машин ордог хаалга.	Ком	1	350,000	350,000
TRI-116	8	Бетон талбай	м.кв	8	32,300	258,400
TRI-116	9	Амбаар	м.кв	6	119,000	714,000
TRI-116	10	Мод бут	ш	1	38,300	38,300
TRI-116	11	Гэр	ш	1		
TRI-116	12	Нүүх зардал	ш	1	250,000	250,000
TRI-116	13	<b>НИЙТ</b>				<b>12,660,208</b>
TRI-117	1	Газар	м.кв	169.87	31,000	5,265,970
TRI-117	2	Модон хашаа	у/м	27	49,840	1,345,680
TRI-117	3	Модон шон	ш	5	6,000	30,000
TRI-117	4	Төмөр шон	ш	2	21,606	43,212
TRI-117	5	Жорлон	ш	1	477,056	477,056
TRI-117	6	Явган хүний хаалга	Ком	1	85,000	85,000
TRI-117	7	Машин ордог хаалга.	Ком	1	350,000	350,000
TRI-117	8	Амбаар	м.кв	16	255,000	4,080,000
TRI-117	9	Амбаар	м.кв	12	119,000	1,428,000
TRI-117	10	Хүлэмж	Куб/м	6	14,920	89,520

AP ID	Asset No.	Compensation items	Unit	Q'ty	Unit Price, MNT	Total, MNT
TRI-117	11	Мод бут	ш	4	38,300	153,200
TRI-117	12	<b>НИЙТ</b>				<b>13,347,638</b>
TRI-118	1	Газар	м.кв	305.75	31,000	9,478,250
TRI-118	2	Бетон хашаа	у/м	1400	91,000	127,400,000
TRI-118	3	Жорлон	ш	1	477,056	477,056
TRI-118	4	Явган хүний хаалга	Ком	1	85,000	85,000
TRI-118	5	Машин ордог хаалга.	Ком	1	600,000	600,000
TRI-118	6	Сууцны байшин	м.кв	140	420,000	58,800,000
TRI-118	7	Сууцны байшин	м.кв	40	420,000	16,800,000
TRI-118	8	Амбаар	м.кв	12	119,000	1,428,000
TRI-118	9	Амбаар	м.кв	14	119,000	1,666,000
TRI-118	10	Мод бут	ш	32	38,300	1,225,600
TRI-118	11	Нүүх зардал	ш	2	250,000	500,000
TRI-118	12	<b>НИЙТ</b>				<b>218,459,906</b>
TRI-119	1	Газар	м.кв	528	31,000	16,368,000
TRI-119	2	Модон хашаа	у/м	58	49,840	2,890,720
TRI-119	3	Төмөр шон	ш	8	21,606	172,846
TRI-119	4	Жорлон	ш	1	477,056	477,056
TRI-119	5	Явган хүний хаалга	Ком	1	85,000	85,000
TRI-119	6	Машин ордог хаалга.	Ком	1	600,000	600,000
TRI-119	7	Сууцны байшин	м.кв	48	420,000	20,160,000
TRI-119	8	Сууцны байшин (дэлгүүр)	м.кв	63	420,000	26,460,000
TRI-119	9	Гараж	м.кв	20	255,000	5,100,000
TRI-119	10	Амбаар	м.кв	6	255,000	1,530,000
TRI-119	11	Амбаар	м.кв	6	119,000	714,000
TRI-119	12	Мод бут	ш	10	38,300	383,000
TRI-119	13	Контейннер	ш	1	400000	400,000

AP ID	Asset No.	Compensation items	Unit	Q'ty	Unit Price, MNT	Total, MNT
TRI-119	14	Бизнесийн орлого алдалт (Дэлгүүр)	сар	6	1,000,000	6,000,000
TRI-119	15	Нүүх зардал	ш	2	250,000	500,000
TRI-119	16	<b>НИЙТ</b>				<b>81,840,622</b>
TRI-120	1	Газар	м.кв	233	31,000	7,223,000
TRI-120	2	Модон хашаа	у/м	65	49,840	3,239,600
TRI-120	3	Модон шон	ш	24	6,000	144,000
TRI-120	4	Төмөр шон	ш	1	21,606	21,606
TRI-120	5	Жорлон	ш	1	477,056	477,056
TRI-120	6	Явган хүний хаалга	Ком	1	85,000	85,000
TRI-120	7	Машин ордог хаалга.	Ком	1	350,000	350,000
TRI-120	8	Сууцны байшин	м.кв	35	420,000	14,700,000
TRI-120	9	Сууцны байшин	м.кв	20	420,000	8,400,000
TRI-120	10	Амбаар	м.кв	4	119,000	476,000
TRI-120	11	Мод бут	ш	11	38,300	421,300
TRI-120	12	Нүүх зардал	ш	2	250,000	500,000
TRI-120	13	<b>НИЙТ</b>				<b>36,037,562</b>
TRI-121	1	Газар	м.кв	410	31,000	12,710,000
TRI-121	2	Модон хашаа	у/м	55	49,840	2,741,200
TRI-121	3	Модон шон	ш	15	6,000	90,000
TRI-121	4	Төмөр шон	ш	6	21,606	129,635
TRI-121	5	Жорлон	ш	1	477,056	477,056
TRI-121	6	Явган хүний хаалга	Ком	1	85,000	85,000
TRI-121	7	Машин ордог хаалга.	Ком	1	350,000	350,000
TRI-121	8	Сууцны байшин	м.кв	54	420,000	22,680,000
TRI-121	9	Амбаар	м.кв	8	119,000	952,000
TRI-121	10	Нүүх зардал	ш	1	250,000	250,000
TRI-	11	<b>НИЙТ</b>				<b>40,464,891</b>

AP ID	Asset No.	Compensation items	Unit	Q'ty	Unit Price, MNT	Total, MNT
121						
TRI-122	1	Газар	м.кв	105.05	55,000	5,777,750
TRI-122	2	Модон хашаа	у/м	196	49,840	9,768,640
TRI-122	3	Модон шон	ш	15	6,000	90,000
TRI-122	4	Төмөр шон	ш	5	21,606	108,029
TRI-122	5	Жорлон	ш	1	477,056	477,056
TRI-122	6	Явган хүний хаалга	Ком	1	85,000	85,000
TRI-122	7	Машин ордог хаалга.	Ком	1	600,000	600,000
TRI-122	8	Сууцны байшин	м.кв	64	420,000	26,880,000
TRI-122	9	Сууцны байшин	м.кв	32	420,000	13,440,000
TRI-122	10	Гараж	м.кв	16	119,000	1,904,000
TRI-122	11	Нүүх зардал	ш	2	250,000	500,000
TRI-122	12	<b>НИЙТ</b>				<b>59,630,475</b>
TRI-123	1	Газар	м.кв	192.55	31,000	5,969,050
TRI-123	2	Бетон хашаа	у/м	60	91,000	5,460,000
TRI-123	3	Жорлон	ш	1	477,056	477,056
TRI-123	4	Явган хүний хаалга	Ком	1	85,000	85,000
TRI-123	5	Машин ордог хаалга.	Ком	1	600,000	600,000
TRI-123	6	Амбаар	м.кв	4	119,000	476,000
TRI-123	7	<b>НИЙТ</b>				<b>13,067,106</b>
TRI-124	1	Газар	м.кв	144.69	31,000	4,485,390
TRI-124	2	Модон хашаа	у/м	9	49,840	448,560
TRI-124	3	Бетон хашаа	у/м	5	91,000	455,000
TRI-124	4	Модон шон	ш		6,000	-
TRI-124	5	Төмөр шон	ш	7	21,606	151,240
TRI-124	6	Жорлон	ш	1	477,056	477,056
TRI-124	7	Явган хүний хаалга	Ком	1	85,000	85,000
TRI-124	8	Машин ордог хаалга.	Ком	1	600,000	600,000



AP ID	Asset No.	Compensation items	Unit	Q'ty	Unit Price, MNT	Total, MNT
TRI-124	9	<b>НИЙТ</b>				<b>6,702,246</b>
TRI-125	1	Газар	м.кв	25.6	31,000	793,600
TRI-125	2	Модон хашаа	у/м	12	49,840	598,080
TRI-125	3	Явган хүний хаалга	Ком	1	85,000	85,000
TRI-125	4	Машин ордог хаалга.	Ком	1	350,000	350,000
TRI-125	5	Амбаар	м.кв	4	119,000	476,000
TRI-125	6	<b>НИЙТ</b>				<b>2,302,680</b>
TRI-126	1	Газар	м.кв	615	31,000	19,065,000
TRI-126	2	Модон хашаа	у/м	33	49,840	1,644,720
TRI-126	3	Модон шон	ш	19	6,000	114,000
TRI-126	4	Жорлон	ш	1	477,056	477,056
TRI-126	5	Явган хүний хаалга	Ком	1	85,000	85,000
TRI-126	6	Машин ордог хаалга.	Ком	1	350,000	350,000
TRI-126	7	Сууцны байшин	м.кв	24	420,000	10,080,000
TRI-126	8	Амбаар	м.кв	6	119,000	714,000
TRI-126	9	Амбаар	м.кв	6	119,000	714,000
TRI-126	10	Амбаар	м.кв	9	119,000	1,071,000
TRI-126	11	Мод бут	ш	1	38,300	38,300
TRI-126	12	Гэр	ш	1		
TRI-126	13	Нүүх зардал	ш	2	250,000	500,000
TRI-126	14	<b>НИЙТ</b>				<b>34,853,076</b>
TRI-127	1	Газар	м.кв	293.01	31,000	9,083,310
TRI-127	2	Модон шон	ш	2	6,000	12,000
TRI-127	3	Төмөр шон	ш	1	21,606	21,606
TRI-127	4	Бетон талбай	м.кв	2	32,300	64,600
TRI-127	5	Сууцны байшин	м.кв	95	420,000	39,900,000
TRI-127	6	Гэр	ш	1		

AP ID	Asset No.	Compensation items	Unit	Q'ty	Unit Price, MNT	Total, MNT
TRI-127	7	Нүүх зардал	ш	2	250,000	500,000
TRI-127	8	<b>НИЙТ</b>				<b>49,581,516</b>
TRI-128	1	Газар	м.кв	699	31,000	21,669,000
TRI-128	2	Модон хашаа	у/м	40	49,840	1,993,600
TRI-128	3	Жорлон	ш	1	477,056	477,056
TRI-128	4	Явган хүний хаалга	Ком	1	85,000	85,000
TRI-128	5	Машин ордог хаалга.	Ком	1	600,000	600,000
TRI-128	6	Сууцны байшин	м.кв	64	420,000	26,880,000
TRI-128	7	Амбаар	м.кв	2	119,000	238,000
TRI-128	8	Гэр	ш	1		
TRI-128	9	Нүүх зардал	ш	2	250,000	500,000
TRI-128	10	<b>НИЙТ</b>				<b>52,442,656</b>
TRI-129	1	Газар	м.кв	705	31,000	21,855,000
TRI-129	2	Модон хашаа	у/м	100	49,840	4,984,000
TRI-129	3	Модон шон	ш	25	6,000	150,000
TRI-129	4	Төмөр шон	ш	10	21,606	216,058
TRI-129	5	Жорлон	ш	1	477,056	477,056
TRI-129	6	Явган хүний хаалга	Ком	1	85,000	85,000
TRI-129	7	Машин ордог хаалга.	Ком	1	350,000	350,000
TRI-129	8	Бетон талбай	м.кв	1	32,300	32,300
TRI-129	9	Сууцны байшин	м.кв	68	420,000	28,560,000
TRI-129	10	Амбаар	м.кв	4	119,000	476,000
TRI-129	11	Амбаар	м.кв	8	119,000	952,000
TRI-129	12	Нүүх зардал	ш	1	250,000	250,000
TRI-129	13	<b>НИЙТ</b>				<b>58,387,414</b>
TRI-131	1	Газар	м.кв	218.76	31,000	6,781,560
TRI-131	2	Модон хашаа	у/м	106	49,840	5,283,040
TRI-	3	Модон шон	ш	12	6,000	72,000

AP ID	Asset No.	Compensation items	Unit	Q'ty	Unit Price, MNT	Total, MNT
131						
TRI-131	4	Төмөр шон	ш	15	21,606	324,086
TRI-131	5	Жорлон	ш	1	477,056	477,056
TRI-131	6	Явган хүний хаалга	Ком	1	85,000	85,000
TRI-131	7	Машин ордог хаалга.	Ком	1	350,000	350,000
TRI-131	8	Бетон талбай	м.кв	10	32,300	323,000
TRI-131	9	Сууцны байшин	м.кв	48	420,000	20,160,000
TRI-131	10	Амбаар	м.кв	8	255,000	2,040,000
TRI-131	11	Нүүх зардал	ш	1	250,000	250,000
TRI-131	12	<b>НИЙТ</b>				<b>36,145,742</b>
TRI-132	1	Газар	м.кв	477	55,000	26,235,000
TRI-132	2	Модон хашаа	у/м	27	49,840	1,345,680
TRI-132	3	Модон шон	ш	2	6,000	12,000
TRI-132	4	Төмөр шон	ш	10	21,606	216,058
TRI-132	5	Жорлон	ш	1	477,056	477,056
TRI-132	6	Явган хүний хаалга	Ком	1	85,000	85,000
TRI-132	7	Машин ордог хаалга.	Ком	1	350,000	350,000
TRI-132	8	Амбаар	м.кв	9	255,000	2,295,000
TRI-132	9	Амбаар	м.кв	12	119,000	1,428,000
TRI-132	10	Гэр	ш	2		
TRI-132	11	Нүүх зардал	ш	2	250,000	500,000
TRI-132	12	<b>НИЙТ</b>				<b>32,943,794</b>
TRI-133	1	Газар	м.кв	695	31,000	21,545,000
TRI-133	2	Модон хашаа	у/м	54	49,840	2,691,360
TRI-133	3	Модон шон	ш	27	6,000	162,000
TRI-133	4	Жорлон	ш	1	477,056	477,056
TRI-133	5	Явган хүний хаалга	Ком	1	85,000	85,000

AP ID	Asset No.	Compensation items	Unit	Q'ty	Unit Price, MNT	Total, MNT
TRI-133	6	Машин ордог хаалга.	Ком	1	350,000	350,000
TRI-133	7	Гэр	ш	1		
TRI-133	8	Нүүх зардал	ш	1	250,000	250,000
TRI-133	<b>9</b>	<b>НИЙТ</b>				<b>25,310,416</b>
TRI-134	1	Газар	м.кв	148.15	55,000	8,148,250
TRI-134	2	Модон хашаа	у/м	32	49,840	1,594,880
TRI-134	3	Модон шон	ш	7	6,000	42,000
TRI-134	4	Жорлон	ш	1	477,056	477,056
TRI-134	5	Явган хүний хаалга	Ком	1	85,000	85,000
TRI-134	6	Машин ордог хаалга.	Ком	1	350,000	350,000
TRI-134	7	Амбаар	м.кв	4	119,000	476,000
TRI-134	8	<b>НИЙТ</b>				<b>11,173,186</b>
TRI-135	1	Газар	м.кв	313	31,000	9,703,000
TRI-135	2	Модон хашаа	у/м	55	49,840	2,741,200
TRI-135	3	Модон шон	ш	12	6,000	72,000
TRI-135	4	Жорлон	ш	1	477,056	477,056
TRI-135	5	Явган хүний хаалга	Ком	1	85,000	85,000
TRI-135	6	Машин ордог хаалга.	Ком	1	350,000	350,000
TRI-135	7	Контейннер	ш	1	400000	400,000
TRI-135	8	<b>НИЙТ</b>				<b>13,828,256</b>
TRI-136	1	Газар	м.кв	350	31,000	10,850,000
TRI-136	2	Модон хашаа	у/м	100	49,840	4,984,000
TRI-136	3	Модон шон	ш	16	6,000	96,000
TRI-136	4	Жорлон	ш	1	477,056	477,056
TRI-136	5	Явган хүний хаалга	Ком	1	85,000	85,000

AP ID	Asset No.	Compensation items	Unit	Q'ty	Unit Price, MNT	Total, MNT
TRI-136	6	Машин ордог хаалга.	Ком	1	600,000	600,000
TRI-136	7	Сууцны байшин	м.кв	40	420,000	16,800,000
TRI-136	8	Амбаар	м.кв	30	119,000	3,570,000
TRI-136	9	Нүүх зардал	ш	1	250,000	250,000
TRI-136	10	<b>НИЙТ</b>				<b>37,712,056</b>
TRI-137	1	Газар	м.кв	540	31,000	16,740,000
TRI-137	2	Модон хашаа	у/м	70	49,840	3,488,800
TRI-137	3	Жорлон	ш	1	477,056	477,056
TRI-137	4	Явган хүний хаалга	Ком	1	85,000	85,000
TRI-137	5	Машин ордог хаалга.	Ком	1	600,000	600,000
TRI-137	6	Сууцны байшин	м.кв	65	420,000	27,300,000
TRI-137	7	Граж	м.кв	24	255,000	6,120,000
TRI-137	8	Нүүх зардал	ш	1	250,000	250,000
TRI-137	9	<b>НИЙТ</b>				<b>55,060,856</b>
TRI-138	1	Газар	м.кв	99.54	31,000	3,085,740
TRI-138	2	<b>НИЙТ</b>				<b>3,085,740</b>
TRI-139	1	Газар	м.кв	30.97	55,000	1,703,350
TRI-139	2	Модон хашаа	у/м	30	49,840	1,495,200
TRI-139	3	Төмөр шон	ш	8	21,606	172,846
TRI-139	4	Жорлон	ш	1	477,056	477,056
TRI-139	5	Явган хүний хаалга	Ком	1	85,000	85,000
TRI-139	6	Машин ордог хаалга.	Ком	1	350,000	350,000
TRI-139	7	Бетон талбай	м.кв	6	32,300	193,800
TRI-139	8	Граж	м.кв	64	255,000	16,320,000
TRI-139	9	Амбаар	м.кв	4	119,000	476,000
TRI-139	10	<b>НИЙТ</b>				<b>21,273,252</b>
TRI-140	1	Газар	м.кв	6.86	31,000	212,660

AP ID	Asset No.	Compensation items	Unit	Q'ty	Unit Price, MNT	Total, MNT
TRI-140	2	Модон хашаа	у/м	10	49,840	498,400
TRI-140	3	Модон шон	ш	1	6,000	6,000
TRI-140	4	<b>НИЙТ</b>				<b>717,060</b>
TRI-141	1	Газар	м.кв	313	31,000	9,703,000
TRI-141	2	Модон хашаа	у/м	35	49,840	1,744,400
TRI-141	3	Төмөр шон	ш	10	21,606	216,058
TRI-141	4	Явган хүний хаалга	Ком	1	85,000	85,000
TRI-141	5	Машин ордог хаалга.	Ком	1	600,000	600,000
TRI-141	6	Сууцны байшин	м.кв	42	420,000	17,640,000
TRI-141	7	Сууцны байшин	м.кв	44	420,000	18,480,000
TRI-141	8	Нүүх зардал	ш	2	250,000	500,000
TRI-141	9	<b>НИЙТ</b>				<b>48,968,458</b>
TRI-142	1	Газар	м.кв	298.75	31,000	9,261,250
TRI-142	2	Модон хашаа	у/м	50	49,840	2,492,000
TRI-142	3	Жорлон	ш	1	477,056	477,056
TRI-142	4	Явган хүний хаалга	Ком	1	85,000	85,000
TRI-142	5	Машин ордог хаалга.	Ком	1	600,000	600,000
TRI-142	6	Бетон талбай	м.кв	17	32,300	549,100
TRI-142	7	Сууцны байшин	м.кв	19	420,000	7,980,000
TRI-142	8	<b>НИЙТ</b>				<b>21,444,406</b>
TRI-143	1	Газар	м.кв	204.03	31,000	6,324,930
TRI-143	2	Модон хашаа	у/м	38	49,840	1,893,920
TRI-143	3	Төмөр шон	ш	17	21,606	367,298
TRI-143	4	Сууцны байшин	м.кв	28	420,000	11,760,000
TRI-143	5	Сууцны байшин	м.кв	120	420,000	50,400,000
TRI-143	6	Амбаар	м.кв	9	119,000	1,071,000
TRI-143	7	Мод бут	ш	1	38,300	38,300

AP ID	Asset No.	Compensation items	Unit	Q'ty	Unit Price, MNT	Total, MNT
TRI-143	8	Нүүх зардал	ш	2	250,000	500,000
TRI-143	9	<b>НИЙТ</b>				<b>72,355,448</b>
TRI-144	1	Газар	м.кв	444	31,000	13,764,000
TRI-144	2	Модон хашаа	у/м	64	49,840	3,189,760
TRI-144	3	Модон шон	ш	10	6,000	60,000
TRI-144	4	Төмөр шон	ш	15	21,606	324,086
TRI-144	5	Жорлон	ш	1	477,056	477,056
TRI-144	6	Явган хүний хаалга	Ком	1	85,000	85,000
TRI-144	7	Машин ордог хаалга.	Ком	1	350,000	350,000
TRI-144	8	Бетон талбай	м.кв	9	32,300	290,700
TRI-144	9	Сууцны байшин	м.кв	65	420,000	27,300,000
TRI-144	10	Амбаар	м.кв	3	119,000	357,000
TRI-144	11	Амбаар	м.кв	8	119,000	952,000
TRI-144	12	Амбаар	м.кв	3	119,000	357,000
TRI-144	13	Гэр	ш	1		
TRI-144	14	Нүүх зардал	ш	2	250,000	500,000
TRI-144	15	<b>НИЙТ</b>				<b>48,006,602</b>
TRI-145	1	Газар	м.кв	198	31,000	6,138,000
TRI-145	2	Модон хашаа	у/м	12	49,840	598,080
TRI-145	3	Модон шон	ш	3	6,000	18,000
TRI-145	4	Төмөр шон	ш	3	21,606	64,817
TRI-145	5	Сууцны байшин	м.кв	32	420,000	13,440,000
TRI-145	6	Нүүх зардал	ш	1	250,000	250,000
TRI-145	7	<b>НИЙТ</b>				<b>20,508,897</b>
TRI-146	1	Газар	м.кв	4.48	31,000	138,880
TRI-146	2	Модон хашаа	у/м	10	49,840	498,400
TRI-146	3	Модон шон	ш	2	6,000	12,000
TRI-146	4	Төмөр шон	ш	2	21,606	43,212



AP ID	Asset No.	Compensation items	Unit	Q'ty	Unit Price, MNT	Total, MNT
TRI-146	5	<b>НИЙТ</b>				<b>692,492</b>
TRI-147	1	Газар	м.кв	249	55,000	13,695,000
TRI-147	2	Модон хашаа	у/м	30	49,840	1,495,200
TRI-147	3	Модон шон	ш	12	6,000	72,000
TRI-147	4	Жорлон	ш	1	477,056	477,056
TRI-147	5	Явган хүний хаалга	Ком	1	85,000	85,000
TRI-147	6	Машин ордог хаалга.	Ком	1	350,000	350,000
TRI-147	7	Гэр	ш	2		
TRI-147	8	Нүүх зардал	ш	2	250,000	500,000
TRI-147	9	<b>НИЙТ</b>				<b>16,674,256</b>
TRI-148	1	Газар	м.кв	13.18	31,000	408,580
TRI-148	2	Модон хашаа	у/м	60	49,840	2,990,400
TRI-148	3	Төмөр шон	ш	4	21,606	86,423
TRI-148	4	Жорлон	ш	1	477,056	477,056
TRI-148	5	Явган хүний хаалга	Ком	1	85,000	85,000
TRI-148	6	Машин ордог хаалга.	Ком	1	600,000	600,000
TRI-148	7	Сууцны байшин	м.кв	64	420,000	26,880,000
TRI-148	8	Амбаар	м.кв	8	119,000	952,000
TRI-148	9	Гэр	ш	1		
TRI-148	10	Нүүх зардал	ш	2	250,000	500,000
TRI-148	11	<b>НИЙТ</b>				<b>32,979,459</b>
TRI-149	1	Газар	м.кв	694	31,000	21,514,000
TRI-149	2	Модон хашаа	у/м	55	49,840	2,741,200
TRI-149	3	Модон шон	ш	20	6,000	120,000
TRI-149	4	Төмөр шон	ш	5	21,606	108,029
TRI-149	5	Жорлон	ш	1	477,056	477,056
TRI-149	6	Явган хүний хаалга	Ком	1	85,000	85,000

AP ID	Asset No.	Compensation items	Unit	Q'ty	Unit Price, MNT	Total, MNT
TRI-149	7	Машин ордог хаалга.	Ком	1	600,000	600,000
TRI-149	8	Бетон талбай	м.кв	10	32,300	323,000
TRI-149	9	Сууцны байшин	м.кв	50	420,000	21,000,000
TRI-149	10	Амбаар	м.кв	9	119,000	1,071,000
TRI-149	11	Нүүх зардал	ш	1	250,000	250,000
TRI-149	12	<b>НИЙТ</b>				<b>48,289,285</b>
TRI-150	1	Газар	м.кв	10.73	31,000	332,630
TRI-150	2	Модон хашаа	у/м	10	49,840	498,400
TRI-150	3	Модон шон	ш	2	6,000	12,000
TRI-150	4	Төмөр шон	ш	3	21,606	64,817
TRI-150	5	<b>НИЙТ</b>				<b>907,847</b>
TRI-151	1	Газар	м.кв	443	31,000	13,733,000
TRI-151	2	Бетон хашаа	у/м	50	91,000	4,550,000
TRI-151	3	Модон шон	ш	1	6,000	6,000
TRI-151	4	Жорлон	ш	1	477,056	477,056
TRI-151	5	Явган хүний хаалга	Ком	1	85,000	85,000
TRI-151	6	Машин ордог хаалга.	Ком	1	600,000	600,000
TRI-151	7	Сууцны байшин	м.кв	105	420,000	44,100,000
TRI-151	8	Граж	м.кв	28	255,000	7,140,000
TRI-151	9	Мод бут	ш	4	38,300	153,200
TRI-151	10	Гэр	ш	1		
TRI-151	11	Нүүх зардал	ш	2	250,000	500,000
TRI-151	12	<b>НИЙТ</b>				<b>71,344,256</b>
TRI-152	1	Газар	м.кв	87.19	31,000	2,702,890
TRI-152	2	Модон хашаа	у/м	10	49,840	498,400
TRI-152	3	Модон шон	ш	10	6,000	60,000
TRI-152	4	Жорлон	ш	1	477,056	477,056
TRI-152	5	Явган хүний хаалга	Ком	1	85,000	85,000

AP ID	Asset No.	Compensation items	Unit	Q'ty	Unit Price, MNT	Total, MNT
TRI-152	6	Машин ордог хаалга.	Ком	1	350,000	350,000
TRI-152	7	Амбаар	м.кв	4	119,000	476,000
TRI-152	8	Гэр	ш	1		
TRI-152	9	Нүүх зардал	ш	1	250,000	250,000
TRI-152	10	<b>НИЙТ</b>				<b>4,899,346</b>
TRI-153	1	Газар	м.кв	326	31,000	10,106,000
TRI-153	2	Модон хашаа	у/м	37	49,840	1,844,080
TRI-153	3	Модон шон	ш	15	6,000	90,000
TRI-153	4	Төмөр шон	ш	3	21,606	64,817
TRI-153	5	Жорлон	ш	1	477,056	477,056
TRI-153	6	Явган хүний хаалга	Ком	1	85,000	85,000
TRI-153	7	Машин ордог хаалга.	Ком	1	600,000	600,000
TRI-153	8	Сууцны байшин	м.кв	35	420,000	14,700,000
TRI-153	9	Амбаар	м.кв	6	119,000	714,000
TRI-153	10	Нүүх зардал	ш	1	250,000	250,000
TRI-153	11	<b>НИЙТ</b>				<b>28,930,953</b>
TRI-154	1	Газар	м.кв	224.39	55,000	12,341,450
TRI-154	2	Модон хашаа	у/м	7	49,840	348,880
TRI-154	3	Бетон хашаа	у/м	18	91,000	1,638,000
TRI-154	4	Жорлон	ш	1	477,056	477,056
TRI-154	5	Явган хүний хаалга	Ком	1	85,000	85,000
TRI-154	6	Машин ордог хаалга.	Ком	1	600,000	600,000
TRI-154	7	Сууцны байшин	м.кв	30	420,000	12,600,000
TRI-154	8	Нүүх зардал	ш	1	250,000	250,000
TRI-154	9	<b>НИЙТ</b>				<b>28,340,386</b>
TRI-155	1	Газар	м.кв	472	31,000	14,632,000
TRI-155	2	Модон хашаа	у/м	34	49,840	1,694,560

AP ID	Asset No.	Compensation items	Unit	Q'ty	Unit Price, MNT	Total, MNT
TRI-155	3	Модон шон	ш	8	6,000	48,000
TRI-155	4	Төмөр шон	ш	16	21,606	345,692
TRI-155	5	Жорлон	ш	1	477,056	477,056
TRI-155	6	Явган хүний хаалга	Ком	1	85,000	85,000
TRI-155	7	Машин ордог хаалга.	Ком	1	350,000	350,000
TRI-155	8	Бетон талбай	м.кв	24	32,300	775,200
TRI-155	9	Сууцны байшин	м.кв	72	420,000	30,240,000
TRI-155	10	Амбаар	м.кв	4	119,000	476,000
TRI-155	11	Амбаар	м.кв	12	119,000	1,428,000
TRI-155	12	Нүүх зардал	ш	1	250,000	250,000
TRI-155	13	<b>НИЙТ</b>				<b>50,801,508</b>
TRI-156	1	Газар (төв зам дагуу)	м.кв	434	55,000	23,870,000
TRI-156	2	Жорлон	ш	1	477,056	477,056
TRI-156	3	Явган хүний хаалга	Ком	1	85,000	85,000
TRI-156	4	Бетон талбай	м.кв	45	32,300	1,453,500
TRI-156	5	Сууцны байшин (хүнсний дэлгүүр)	м.кв	125	420,000	52,500,000
TRI-156	6	Сууцны байшин (авто будаг)	м.кв	43.6	420,000	18,312,000
TRI-156	7	Бизнесийн орлого алдалт (Дэлгүүр)	сар	6	1,500,000	9,000,000
TRI-156	8	Бизнесийн орлого алдалт (Дэлгүүр)	сар	6	500,000	3,000,000
TRI-156	9	Нүүх зардал	ш	2	250,000	500,000
TRI-156	10	<b>НИЙТ</b>				<b>109,197,556</b>
TRI-157	1	Газар	м.кв	500	31,000	15,500,000
TRI-157	2	Модон хашаа	у/м	50	49,840	2,492,000
TRI-157	3	Модон шон	ш	23	6,000	138,000
TRI-157	4	Төмөр шон	ш	2	21,606	43,212
TRI-157	5	Жорлон	ш	1	477,056	477,056
TRI-157	6	Явган хүний хаалга	Ком	2	85,000	170,000

AP ID	Asset No.	Compensation items	Unit	Q'ty	Unit Price, MNT	Total, MNT
TRI-157	7	Машин ордог хаалга.	Ком	1	600,000	600,000
TRI-157	8	Сууцны байшин	м.кв	15	420,000	6,300,000
TRI-157	9	Амбаар	м.кв	7	119,000	833,000
TRI-157	10	Гэр	ш	1		
TRI-157	11	Нүүх зардал	ш	2	250,000	500,000
TRI-157	12	<b>НИЙТ</b>				<b>27,053,268</b>
TRI-158	1	Газар	м.кв	395	31,000	12,245,000
TRI-158	2	Модон хашаа	у/м	40	49,840	1,993,600
TRI-158	3	Модон шон	ш	12	6,000	72,000
TRI-158	4	Жорлон	ш	1	477,056	477,056
TRI-158	5	Явган хүний хаалга	Ком	1	85,000	85,000
TRI-158	6	Машин ордог хаалга.	Ком	1	350,000	350,000
TRI-158	7	Сууцны байшин	м.кв	50	420,000	21,000,000
TRI-158	8	Мод бут	ш	4	38,300	153,200
TRI-158	9	Нүүх зардал	ш	1	250,000	250,000
TRI-158	10	<b>НИЙТ</b>				<b>36,625,856</b>
TRI-159	1	Газар	м.кв	835	55,000	45,925,000
TRI-159	2	Модон хашаа	у/м	55	49,840	2,741,200
TRI-159	3	Модон шон	ш	17	6,000	102,000
TRI-159	4	Жорлон	ш	1	477,056	477,056
TRI-159	5	Явган хүний хаалга	Ком	1	85,000	85,000
TRI-159	6	Машин ордог хаалга.	Ком	1	600,000	600,000
TRI-159	7	Бетон талбай	м.кв	3	32,300	96,900
TRI-159	8	Сууцны байшин	м.кв	40	420,000	16,800,000
TRI-159	9	Амбаар	м.кв	15	119,000	1,785,000
TRI-159	10	Амбаар	м.кв	24	119,000	2,856,000
TRI-159	11	Амбаар	м.кв	12	119,000	1,428,000

AP ID	Asset No.	Compensation items	Unit	Q'ty	Unit Price, MNT	Total, MNT
TRI-159	12	Муу үсны нүх	Куб/м	6	63,133	378,798
TRI-159	13	Мод бут	ш	1	38,300	38,300
TRI-159	14	Гэр	ш	2		
TRI-159	15	Нүүх зардал	ш	3	250,000	750,000
TRI-159	16	<b>НИЙТ</b>				<b>74,063,254</b>
TRI-160	1	Газар	м.кв	473	31,000	14,663,000
TRI-160	2	Модон хашаа	у/м	80	49,840	3,987,200
TRI-160	3	Модон шон	ш	2	6,000	12,000
TRI-160	4	Төмөр шон	ш	9	21,606	194,452
TRI-160	5	Жорлон	ш	1	477,056	477,056
TRI-160	6	Явган хүний хаалга	Ком	1	85,000	85,000
TRI-160	7	Машин ордог хаалга.	Ком	1	600,000	600,000
TRI-160	8	Бетон талбай	м.кв	17.6	32,300	568,480
TRI-160	9	Сууцны байшин	м.кв	160	420,000	67,200,000
TRI-160	10	Сууцны байшин	м.кв	40	420,000	16,800,000
TRI-160	11	Амбаар	м.кв	4	119,000	476,000
TRI-160	12	Амбаар	м.кв	12.5	119,000	1,487,500
TRI-160	13	Нүүх зардал	ш	2	250,000	500,000
TRI-160	14	<b>НИЙТ</b>				<b>107,050,688</b>
TRI-161	1	Газар	м.кв	502	31,000	15,562,000
TRI-161	2	Модон хашаа	у/м	30	49,840	1,495,200
TRI-161	3	Модон шон	ш	12	6,000	72,000
TRI-161	4	Жорлон	ш	1	477,056	477,056
TRI-161	5	Явган хүний хаалга	Ком	1	85,000	85,000
TRI-161	6	Машин ордог хаалга.	Ком	1	350,000	350,000
TRI-161	7	Бетон талбай	м.кв	8	32,300	258,400
TRI-161	8	Сууцны байшин	м.кв	40	420,000	16,800,000
TRI-	9	Граж	м.кв	12	255,000	3,060,000

AP ID	Asset No.	Compensation items	Unit	Q'ty	Unit Price, MNT	Total, MNT
161						
TRI-161	10	Нүүх зардал	ш	1	250,000	250,000
TRI-161	11	<b>НИЙТ</b>				<b>38,409,656</b>
TRI-162	1	Газар	м.кв	400	31,000	12,400,000
TRI-162	2	Сууцны байшин (худаг)	м.кв	28	420,000	11,760,000
TRI-162	3	<b>НИЙТ</b>				<b>24,160,000</b>
TRI-163	1	Газар	м.кв	172.62	31,000	5,351,220
TRI-163	2	Бетон хашаа	у/м	65	91,000	5,915,000
TRI-163	3	Жорлон	ш	1	477,056	477,056
TRI-163	4	Машин ордог хаалга.	Ком	1	600,000	600,000
TRI-163	5	Сууцны байшин	м.кв	60	420,000	25,200,000
TRI-163	6	Нүүх зардал	ш	1	250,000	250,000
TRI-163	7	<b>НИЙТ</b>				<b>37,793,276</b>
TRI-164	1	Газар	м.кв	182.9	31,000	5,669,900
TRI-164	2	Модон хашаа	у/м	58	49,840	2,890,720
TRI-164	3	Модон шон	ш	10	6,000	60,000
TRI-164	4	Төмөр шон	ш	8	21,606	172,846
TRI-164	5	Жорлон	ш	1	477,056	477,056
TRI-164	6	Явган хүний хаалга	Ком	1	85,000	85,000
TRI-164	7	Машин ордог хаалга.	Ком	1	600,000	600,000
TRI-164	8	Сууцны байшин	м.кв	30	420,000	12,600,000
TRI-164	9	Гэр	ш	2		
TRI-164	10	Нүүх зардал	ш	3	250,000	750,000
TRI-164	11	<b>НИЙТ</b>				<b>23,305,522</b>
TRI-165	1	Газар	м.кв	214.32	31,000	6,643,920
TRI-165	2	Модон хашаа	у/м	60	49,840	2,990,400
TRI-165	3	Модон шон	ш	13	6,000	78,000
TRI-165	4	Төмөр шон	ш	2	21,606	43,212
TRI-	5	Жорлон	ш	1	477,056	477,056



AP ID	Asset No.	Compensation items	Unit	Q'ty	Unit Price, MNT	Total, MNT
165						
TRI-165	6	Явган хүний хаалга	Ком	1	85,000	85,000
TRI-165	7	Машин ордог хаалга.	Ком	1	600,000	600,000
TRI-165	8	Сууцны байшин	м.кв	28	420,000	11,760,000
TRI-165	9	Гэр	ш	1		
TRI-165	10	Нүүх зардал	ш	2	250,000	500,000
TRI-165	11	<b>НИЙТ</b>				<b>23,177,588</b>
TRI-166	1	Газар	м.кв	500	31,000	15,500,000
TRI-166	2	Модон хашаа	у/м	60	49,840	2,990,400
TRI-166	3	Бетон хашаа	у/м	15	91,000	1,365,000
TRI-166	4	Модон шон	ш	20	6,000	120,000
TRI-166	5	Жорлон	ш	1	477,056	477,056
TRI-166	6	Явган хүний хаалга	Ком	1	85,000	85,000
TRI-166	7	Машин ордог хаалга.	Ком	1	600,000	600,000
TRI-166	8	Амбаар	м.кв	4	119,000	476,000
TRI-166	9	Гэр	ш	2		
TRI-166	10	Нүүх зардал	ш	2	250,000	500,000
TRI-166	11	<b>НИЙТ</b>				<b>22,113,456</b>
TRI-167	1	Газар	м.кв	644	31,000	19,964,000
TRI-167	2	Модон хашаа	у/м	65	49,840	3,239,600
TRI-167	3	Төмөр шон	ш	15	21,606	324,086
TRI-167	4	Жорлон	ш	1	477,056	477,056
TRI-167	5	Явган хүний хаалга	Ком	1	85,000	85,000
TRI-167	6	Машин ордог хаалга.	Ком	1	600,000	600,000
TRI-167	7	Граж	м.кв	15	255,000	3,825,000
TRI-167	8	Гэр	ш	1		
TRI-167	9	Нүүх зардал	ш	1	250,000	250,000
TRI-167	10	<b>НИЙТ</b>				<b>28,764,742</b>

AP ID	Asset No.	Compensation items	Unit	Q'ty	Unit Price, MNT	Total, MNT
TRI-168	1	Газар	м.кв	43.77	55,000	2,407,350
TRI-168	2	<b>НИЙТ</b>				<b>2,407,350</b>
TRI-169	1	Газар	м.кв	117.22	55,000	6,447,100
TRI-169	2	Модон хашаа	у/м	24	49,840	1,196,160
TRI-169	3	Модон шон	ш	10	6,000	60,000
TRI-169	4	Явган хүний хаалга	Ком	1	85,000	85,000
TRI-169	5	Машин ордог хаалга.	Ком	1	350,000	350,000
TRI-169	6	Гэр	ш	1		
TRI-169	7	Нүүх зардал	ш	1	250,000	250,000
TRI-169	8	<b>НИЙТ</b>				<b>8,388,260</b>
TRI-170	1	Газар	м.кв	180.95	31,000	5,609,450
TRI-170	2	Модон хашаа	у/м	45	49,840	2,242,800
TRI-170	3	Модон шон	ш	15	6,000	90,000
TRI-170	4	Жорлон	ш	1	477,056	477,056
TRI-170	5	Явган хүний хаалга	Ком	1	85,000	85,000
TRI-170	6	Машин ордог хаалга.	Ком	1	600,000	600,000
TRI-170	7	Сууцны байшин	м.кв	45	420,000	18,900,000
TRI-170	8	Нүүх зардал	ш	1	250,000	250,000
TRI-170	9	<b>НИЙТ</b>				<b>28,254,306</b>
TRI-171	1	Газар	м.кв	136	31,000	4,216,000
TRI-171	2	Модон хашаа	у/м	75	49,840	3,738,000
TRI-171	3	Модон шон	ш	12	6,000	72,000
TRI-171	4	Жорлон	ш	1	477,056	477,056
TRI-171	5	Явган хүний хаалга	Ком	1	85,000	85,000
TRI-171	6	Машин ордог хаалга.	Ком	1	350,000	350,000
TRI-171	7	Мод бут	ш	2	38,300	76,600

AP ID	Asset No.	Compensation items	Unit	Q'ty	Unit Price, MNT	Total, MNT
TRI-171	8	Гэр	ш	1		
TRI-171	9	Нүүх зардал	ш	1	250,000	250,000
TRI-171	10	<b>НИЙТ</b>				<b>9,264,656</b>
TRI-172	1	Газар	м.кв	84.57	137,000	11,586,090
TRI-172	2	Бетон хашаа	у/м	34	91,000	3,094,000
TRI-172	3	<b>НИЙТ</b>				<b>14,680,090</b>
TRI-173	1	Газар	м.кв	90.81	137,000	12,440,970
TRI-173	2	<b>НИЙТ</b>				<b>12,440,970</b>
TRI-174	1	Газар	м.кв	516	31,000	15,996,000
TRI-174	2	Модон хашаа	у/м	19	49,840	946,960
TRI-174	3	Бетон хашаа	у/м	14	91,000	1,274,000
TRI-174	4	Модон шон	ш	5	6,000	30,000
TRI-174	5	Төмөр шон	ш	3	21,606	64,817
TRI-174	6	Жорлон	ш	1	477,056	477,056
TRI-174	7	Явган хүний хаалга	Ком	1	85,000	85,000
TRI-174	8	Машин ордог хаалга.	Ком	1	600,000	600,000
TRI-174	9	Бетон талбай	м.кв	12	32,300	387,600
TRI-174	10	Сууцны байшин	м.кв	86	420,000	36,120,000
TRI-174	11	Сууцны байшин	м.кв	24	420,000	10,080,000
TRI-174	12	Амбаар	м.кв	2.5	255,000	637,500
TRI-174	13	Амбаар	м.кв	5	119,000	595,000
TRI-174	14	Нүүх зардал	ш	2	250,000	500,000
TRI-174	15	<b>НИЙТ</b>				<b>67,793,933</b>
TRI-175	1	Газар	м.кв	350	31,000	10,850,000
TRI-175	2	<b>НИЙТ</b>				<b>10,850,000</b>
TRI-176	1	Газар	м.кв	169.54	55,000	9,324,700
TRI-176	2	Модон хашаа	у/м	17	49,840	847,280
TRI-176	3	Модон шон	ш	8	6,000	48,000
TRI-176	4	Төмөр шон	ш	2	21,606	43,212

AP ID	Asset No.	Compensation items	Unit	Q'ty	Unit Price, MNT	Total, MNT
176						
TRI-176	5	Явган хүний хаалга	Ком	1	85,000	85,000
TRI-176	6	Машин ордог хаалга.	Ком	1	350,000	350,000
TRI-176	7	Гэр	ш	1		
TRI-176	8	Нүүх зардал	ш	1	250,000	250,000
TRI-176	9	<b>НИЙТ</b>				<b>10,948,192</b>
TRI-177	1	Газар	м.кв	260.23	31,000	8,067,130
TRI-177	2	Модон хашаа	у/м	40	49,840	1,993,600
TRI-177	3	Модон шон	ш	12	6,000	72,000
TRI-177	4	Явган хүний хаалга	Ком	1	85,000	85,000
TRI-177	5	Машин ордог хаалга.	Ком	1	350,000	350,000
TRI-177	6	Сууцны байшин	м.кв	100	420,000	42,000,000
TRI-177	7	Сууцны байшин	м.кв	15	420,000	6,300,000
TRI-177	8	Граж	м.кв	20	255,000	5,100,000
TRI-177	9	Нүүх зардал	ш	1	250,000	250,000
TRI-177	10	<b>НИЙТ</b>				<b>64,217,730</b>
TRI-178	1	Газар	м.кв	271	31,000	8,401,000
TRI-178	2	Модон хашаа	у/м	45	49,840	2,242,800
TRI-178	3	Модон шон	ш	9	6,000	54,000
TRI-178	4	Төмөр шон	ш	10	21,606	216,058
TRI-178	5	Жорлон	ш	1	477,056	477,056
TRI-178	6	Явган хүний хаалга	Ком	1	85,000	85,000
TRI-178	7	Машин ордог хаалга.	Ком	1	600,000	600,000
TRI-178	8	Бетон талбай	м.кв	1	32,300	32,300
TRI-178	9	Сууцны байшин	м.кв	50	420,000	21,000,000
TRI-178	10	Амбаар	м.кв	6	255,000	1,530,000
TRI-178	11	Амбаар	м.кв	15	119,000	1,785,000

AP ID	Asset No.	Compensation items	Unit	Q'ty	Unit Price, MNT	Total, MNT
TRI-178	12	Гэр	ш	1		
TRI-178	13	Нүүх зардал	ш	2	250,000	500,000
TRI-178	14	<b>НИЙТ</b>				<b>36,923,214</b>
TRI-179	1	Газар	м.кв	644	31,000	19,964,000
TRI-179	2	Модон хашаа	у/м	65	49,840	3,239,600
TRI-179	3	Модон шон	ш	5	6,000	30,000
TRI-179	4	Төмөр шон	ш	20	21,606	432,115
TRI-179	5	Жорлон	ш	1	477,056	477,056
TRI-179	6	Машин ордог хаалга.	Ком	1	350,000	350,000
TRI-179	7	Бетон талбай	м.кв	1	32,300	32,300
TRI-179	8	Сууцны байшин	м.кв	28	420,000	11,760,000
TRI-179	9	Сууцны байшин	м.кв	99	420,000	41,580,000
TRI-179	10	Сууцны байшин	м.кв	36	420,000	15,120,000
TRI-179	11	Амбаар	м.кв	5	119,000	595,000
TRI-179	12	Нүүх зардал	ш	3	250,000	750,000
TRI-179	13	<b>НИЙТ</b>				<b>94,330,071</b>
TRI-180	1	Газар	м.кв	340	31,000	10,540,000
TRI-180	2	Модон хашаа	у/м	75	49,840	3,738,000
TRI-180	3	Модон шон	ш	12	6,000	72,000
TRI-180	4	Төмөр шон	ш	5	21,606	108,029
TRI-180	5	Жорлон	ш	1	477,056	477,056
TRI-180	6	Явган хүний хаалга	Ком	1	85,000	85,000
TRI-180	7	Машин ордог хаалга.	Ком	1	350,000	350,000
TRI-180	8	Бетон талбай	м.кв	1	32,300	32,300
TRI-180	9	Сууцны байшин	м.кв	60	420,000	25,200,000
TRI-180	10	Нүүх зардал	ш	1	250,000	250,000
TRI-180	11	<b>НИЙТ</b>				<b>40,852,385</b>

AP ID	Asset No.	Compensation items	Unit	Q'ty	Unit Price, MNT	Total, MNT
TRI-181	1	Газар	м.кв	193	31,000	5,983,000
TRI-181	2	Модон хашаа	у/м	40	49,840	1,993,600
TRI-181	3	Төмөр шон	ш	24	21,606	518,538
TRI-181	4	Жорлон	ш	1	477,056	477,056
TRI-181	5	Явган хүний хаалга	Ком	1	85,000	85,000
TRI-181	6	Машин ордог хаалга.	Ком	1	350,000	350,000
TRI-181	7	Сууцны байшин	м.кв	50	420,000	21,000,000
TRI-181	8	Нүүх зардал	ш	1	250,000	250,000
TRI-181	9	<b>НИЙТ</b>				<b>30,657,194</b>
TRI-182	1	Газар	м.кв	402	55,000	22,110,000
TRI-182	2	Жорлон	ш	1	477,056	477,056
TRI-182	3	Явган хүний хаалга	Ком	1	85,000	85,000
TRI-182	4	Машин ордог хаалга.	Ком	1	600,000	600,000
TRI-182	5	Бетон талбай	м.кв	6	32,300	193,800
TRI-182	6	Сууцны байшин (хүнсний дэлгүүр)	м.кв	88	420,000	36,960,000
TRI-182	7	Амбаар	м.кв	55	255,000	14,025,000
TRI-182	8	Бизнесийн орлого алдалт (Дэлгүүр)	сар	6	1,000,000	6,000,000
TRI-182	9	Нүүх зардал	ш	1	250,000	250,000
TRI-182	10	<b>НИЙТ</b>				<b>80,700,856</b>
TRI-183	1	Газар	м.кв	460	31,000	14,260,000
TRI-183	2	Бетон хашаа	у/м	56	91,000	5,096,000
TRI-183	3	Жорлон	ш	1	477,056	477,056
TRI-183	4	Явган хүний хаалга	Ком	1	85,000	85,000
TRI-183	5	Машин ордог хаалга.	Ком	1	600,000	600,000
TRI-183	6	Бетон талбай	м.кв	12	32,300	387,600
TRI-183	7	Сууцны байшин	м.кв	63	420,000	26,460,000

AP ID	Asset No.	Compensation items	Unit	Q'ty	Unit Price, MNT	Total, MNT
TRI-183	8	Амбаар	м.кв	9	255,000	2,295,000
TRI-183	9	Амбаар	м.кв	6	119,000	714,000
TRI-183	10	Мод бут	ш	7	38,300	268,100
TRI-183	11	Гэр	ш	1		
TRI-183	12	Нүүх зардал	ш	2	250,000	500,000
TRI-183	13	<b>НИЙТ</b>				<b>51,142,756</b>
TRI-184	1	Газар	м.кв	155.05	137,000	21,241,850
TRI-184	2	Бетон хашаа	у/м	50	91,000	4,550,000
TRI-184	3	Жорлон	ш	1	477,056	477,056
TRI-184	4	<b>НИЙТ</b>				<b>26,268,906</b>
TRI-185	1	Газар	м.кв	415	31,000	12,865,000
TRI-185	2	Модон хашаа	у/м	60	49,840	2,990,400
TRI-185	3	Жорлон	ш	1	477,056	477,056
TRI-185	4	Явган хүний хаалга	Ком	1	85,000	85,000
TRI-185	5	Машин ордог хаалга.	Ком	1	600,000	600,000
TRI-185	6	Сууцны байшин	м.кв	48	420,000	20,160,000
TRI-185	7	Амбаар	м.кв	24	119,000	2,856,000
TRI-185	8	Нүүх зардал	ш	1	250,000	250,000
TRI-185	9	<b>НИЙТ</b>				<b>40,283,456</b>
TRI-186	1	Газар	м.кв	90.13	31,000	2,794,030
TRI-186	2	Модон хашаа	у/м	28	49,840	1,395,520
TRI-186	3	Жорлон	ш	1	477,056	477,056
TRI-186	4	Явган хүний хаалга	Ком	1	85,000	85,000
TRI-186	5	<b>НИЙТ</b>				<b>4,751,606</b>
TRI-187	1	Газар	м.кв	325.55	31,000	10,092,050
TRI-187	2	Модон хашаа	у/м	60	49,840	2,990,400
TRI-187	3	Модон шон	ш	10	6,000	60,000
TRI-187	4	Жорлон	ш	1	477,056	477,056



AP ID	Asset No.	Compensation items	Unit	Q'ty	Unit Price, MNT	Total, MNT
TRI-187	5	Явган хүний хаалга	Ком	1	85,000	85,000
TRI-187	6	Машин ордог хаалга.	Ком	1	600,000	600,000
TRI-187	7	Сууцны байшин	м.кв	81	420,000	34,020,000
TRI-187	8	Граж	м.кв	40	255,000	10,200,000
TRI-187	9	Амбаар	м.кв	6	119,000	714,000
TRI-187	10	Амбаар	м.кв	8	119,000	952,000
TRI-187	11	Амбаар	м.кв	40	119,000	4,760,000
TRI-187	12	Нүүх зардал	ш	1	250,000	250,000
TRI-187	13	<b>НИЙТ</b>				<b>65,200,506</b>
TRI-188	1	Газар	м.кв	621	31,000	19,251,000
TRI-188	2	Модон хашаа	у/м	15	49,840	747,600
TRI-188	3	Модон шон	ш	7	6,000	42,000
TRI-188	4	Төмөр шон	ш	3	21,606	64,817
TRI-188	5	Жорлон	ш	1	477,056	477,056
TRI-188	6	Бетон талбай	м.кв	1	32,300	32,300
TRI-188	7	Сууцны байшин	м.кв	64	420,000	26,880,000
TRI-188	8	Амбаар	м.кв	4	119,000	476,000
TRI-188	9	Гэр	ш	2		
TRI-188	10	Нүүх зардал	ш	3	250,000	750,000
TRI-188	11	<b>НИЙТ</b>				<b>48,720,773</b>
TRI-189	1	Газар	м.кв	301	55,000	16,555,000
TRI-189	2	Бетон хашаа	у/м	55	91,000	5,005,000
TRI-189	3	Жорлон	ш	1	477,056	477,056
TRI-189	4	Явган хүний хаалга	Ком	1	85,000	85,000
TRI-189	5	Машин ордог хаалга.	Ком	1	600,000	600,000
TRI-189	6	Сууцны байшин (хүнсний дэлгүүр)	м.кв	64	420,000	26,880,000
TRI-189	7	Граж	м.кв	48	255,000	12,240,000

AP ID	Asset No.	Compensation items	Unit	Q'ty	Unit Price, MNT	Total, MNT
TRI-189	8	Бизнесийн орлого алдалт (Дэлгүүр)	сар	6	1,000,000	6,000,000
TRI-189	9	Гэр	ш	2		
TRI-189	10	Нүүх зардал	ш	3	250,000	750,000
TRI-189	11	<b>НИЙТ</b>				<b>68,592,056</b>
TRI-190	1	Газар	м.кв	636	31,000	19,716,000
TRI-190	2	Модон хашаа	у/м	22	49,840	1,096,480
TRI-190	3	Модон шон	ш	15	6,000	90,000
TRI-190	4	Жорлон	ш	1	477,056	477,056
TRI-190	5	Машин ордог хаалга.	Ком	1	350,000	350,000
TRI-190	6	Сууцны байшин	м.кв	24	420,000	10,080,000
TRI-190	7	Сууцны байшин	м.кв	24	420,000	10,080,000
TRI-190	8	Сууцны байшин	м.кв	24	420,000	10,080,000
TRI-190	9	Амбаар	м.кв	6	119,000	714,000
TRI-190	10	Амбаар	м.кв	6	119,000	714,000
TRI-190	11	Амбаар	м.кв	6	119,000	714,000
TRI-190	12	Нүүх зардал	ш	3	250,000	750,000
TRI-190	13	<b>НИЙТ</b>				<b>54,861,536</b>
TRI-192	1	Газар	м.кв	543	31,000	16,833,000
TRI-192	2	Модон хашаа	у/м	55	49,840	2,741,200
TRI-192	3	Модон шон	ш	7	6,000	42,000
TRI-192	4	Төмөр шон	ш	10	21,606	216,058
TRI-192	5	Жорлон	ш	1	477,056	477,056
TRI-192	6	Явган хүний хаалга	Ком	1	85,000	85,000
TRI-192	7	Машин ордог хаалга.	Ком	1	600,000	600,000
TRI-192	8	Бетон талбай	м.кв	25	32,300	807,500
TRI-192	9	Сууцны байшин	м.кв	30	420,000	12,600,000
TRI-192	10	Сууцны байшин	м.кв	15	420,000	6,300,000

AP ID	Asset No.	Compensation items	Unit	Q'ty	Unit Price, MNT	Total, MNT
TRI-192	11	Сууцны байшин	м.кв	22	420,000	9,240,000
TRI-192	12	Амбаар	м.кв	6.5	119,000	773,500
TRI-192	13	Амбаар	м.кв	6	119,000	714,000
TRI-192	14	Мод бут	ш	10	38,300	383,000
TRI-192	15	Нүүх зардал	ш	3	250,000	750,000
TRI-192	16	<b>НИЙТ</b>				<b>52,562,314</b>
TRI-193	1	Газар	м.кв	429	31,000	13,299,000
TRI-193	2	Модон хашаа	у/м	35	49,840	1,744,400
TRI-193	3	Модон шон	ш	13	6,000	78,000
TRI-193	4	Жорлон	ш	1	477,056	477,056
TRI-193	5	Явган хүний хаалга	Ком	1	85,000	85,000
TRI-193	6	Машин ордог хаалга.	Ком	1	600,000	600,000
TRI-193	7	Бетон талбай	м.кв	32	32,300	1,033,600
TRI-193	8	Сууцны байшин	м.кв	100	420,000	42,000,000
TRI-193	9	Амбаар	м.кв	3	119,000	357,000
TRI-193	10	Нүүх зардал	ш	1	250,000	250,000
TRI-193	11	<b>НИЙТ</b>				<b>59,924,056</b>
TRI-194	1	Газар	м.кв	283.52	31,000	8,789,120
TRI-194	2	Модон хашаа	у/м	55	49,840	2,741,200
TRI-194	3	Төмөр шон	ш	15	21,606	324,086
TRI-194	4	Жорлон	ш	1	477,056	477,056
TRI-194	5	Явган хүний хаалга	Ком	1	85,000	85,000
TRI-194	6	Машин ордог хаалга.	Ком	1	600,000	600,000
TRI-194	7	Сууцны байшин	м.кв	65	420,000	27,300,000
TRI-194	8	Сууцны байшин	м.кв	54	420,000	22,680,000
TRI-194	9	Хүлэмж	Куб/м	25	14,920	373,000
TRI-194	10	Мод бут	ш	22	38,300	842,600
TRI-194	11	Контейннер	ш	1	400000	400,000

AP ID	Asset No.	Compensation items	Unit	Q'ty	Unit Price, MNT	Total, MNT
TRI-194	12	Гэр	ш	1		
TRI-194	13	Нүүх зардал	ш	3	250,000	750,000
TRI-194	14	<b>НИЙТ</b>				<b>65,362,062</b>
TRI-195	1	Газар	м.кв	350	31,000	10,850,000
TRI-195	2	Модон хашаа	у/м	100	49,840	4,984,000
TRI-195	3	Модон шон	ш	16	6,000	96,000
TRI-195	4	Жорлон	ш	1	477,056	477,056
TRI-195	5	Явган хүний хаалга	Ком	1	85,000	85,000
TRI-195	6	Машин ордог хаалга.	Ком	1	600,000	600,000
TRI-195	7	Сууцны байшин	м.кв	40	420,000	16,800,000
TRI-195	8	Гараж	м.кв	30	119,000	3,570,000
TRI-195	9	Нүүх зардал	ш	1	250,000	250,000
TRI-195	10	<b>НИЙТ</b>				<b>37,712,056</b>
TRI-196	1	Газар	м.кв	385	55,000	21,175,000
TRI-196	2	Модон хашаа	у/м	32	49,840	1,594,880
TRI-196	3	Төмөр шон	ш	14	21,606	302,481
TRI-196	4	Жорлон	ш	1	477,056	477,056
TRI-196	5	Явган хүний хаалга	Ком	1	85,000	85,000
TRI-196	6	Машин ордог хаалга.	Ком	1	600,000	600,000
TRI-196	7	Сууцны байшин	м.кв	48	420,000	20,160,000
TRI-196	8	Амбаар	м.кв	9	119,000	1,071,000
TRI-196	9	Амбаар	м.кв	8	119,000	952,000
TRI-196	10	Нүүх зардал	ш	1	250,000	250,000
TRI-196	11	<b>НИЙТ</b>				<b>46,667,417</b>
TRI-197	1	Газар	м.кв	49.75	31,000	1,542,250
TRI-197	2	Модон хашаа	у/м	35	49,840	1,744,400
TRI-197	3	Жорлон	ш	1	477,056	477,056
TRI-197	4	Граж	м.кв	42	255,000	10,710,000

AP ID	Asset No.	Compensation items	Unit	Q'ty	Unit Price, MNT	Total, MNT
TRI-197	5	<b>НИЙТ</b>				<b>14,473,706</b>
TRI-198	1	Газар	м.кв	12.64	31,000	391,840
TRI-198	2	Модон хашаа	у/м	15	49,840	747,600
TRI-198	3	Төмөр шон	ш	4	21,606	86,423
TRI-198	4	Явган хүний хаалга	Ком	1	85,000	85,000
TRI-198	5	Машин ордог хаалга.	Ком	1	350,000	350,000
TRI-198	6	Сууцны байшин	м.кв	35	420,000	14,700,000
TRI-198	7	Нүүх зардал	ш	1	250,000	250,000
TRI-198	8	<b>НИЙТ</b>				<b>16,610,863</b>
TRI-199	1	Газар	м.кв	280	55,000	15,400,000
TRI-199	2	Модон хашаа	у/м	25	49,840	1,246,000
TRI-199	3	Төмөр шон	ш	6	21,606	129,635
TRI-199	4	Жорлон	ш	1	477,056	477,056
TRI-199	5	Явган хүний хаалга	Ком	1	85,000	85,000
TRI-199	6	Машин ордог хаалга.	Ком	1	350,000	350,000
TRI-199	7	Бетон талбай	м.кв	15	32,300	484,500
TRI-199	8	Сууцны байшин	м.кв	24	420,000	10,080,000
TRI-199	9	Амбаар	м.кв	12	119,000	1,428,000
TRI-199	10	Нүүх зардал	ш	1	250,000	250,000
TRI-199	11	<b>НИЙТ</b>				<b>29,930,191</b>
TRI-200	1	Газар	м.кв	420	55,000	23,100,000
TRI-200	2	Модон хашаа	у/м	4	49,840	199,360
TRI-200	3	Модон шон	ш	1	6,000	6,000
TRI-200	4	Явган хүний хаалга	Ком	1	85,000	85,000
TRI-200	5	Машин ордог хаалга.	Ком	1	350,000	350,000
TRI-	6	Бетон талбай	м.кв	32	32,300	1,033,600

AP ID	Asset No.	Compensation items	Unit	Q'ty	Unit Price, MNT	Total, MNT
200						
TRI-200	7	Сууцны байшин	м.кв	100	420,000	42,000,000
TRI-200	8	Сууцны байшин	м.кв	32	420,000	13,440,000
TRI-200	9	Мод бут	ш	1	38,300	38,300
TRI-200	10	Нүүх зардал	ш	2	250,000	500,000
TRI-200	11	<b>НИЙТ</b>				<b>80,752,260</b>
TRI-202	1	Газар	м.кв	273	31,000	8,463,000
TRI-202	2	Модон хашаа	у/м	20	49,840	996,800
TRI-202	3	Бетон хашаа	у/м	40	91,000	3,640,000
TRI-202	4	Төмөр шон	ш	7	21,606	151,240
TRI-202	5	Жорлон	ш	1	477,056	477,056
TRI-202	6	Бетон талбай	м.кв	6	32,300	193,800
TRI-202	7	Сууцны байшин	м.кв	64	420,000	26,880,000
TRI-202	8	Нүүх зардал	ш	1	250,000	250,000
TRI-202	9	<b>НИЙТ</b>				<b>41,051,896</b>
TRI-203	1	Газар	м.кв	605	31,000	18,755,000
TRI-203	2	Модон хашаа	у/м	16	49,840	797,440
TRI-203	3	Бетон хашаа	у/м	37.5	91,000	3,412,500
TRI-203	4	Модон шон	ш	11	6,000	66,000
TRI-203	5	Жорлон	ш	1	477,056	477,056
TRI-203	6	Явган хүний хаалга	Ком	1	85,000	85,000
TRI-203	7	Машин ордог хаалга.	Ком	1	600,000	600,000
TRI-203	8	Бетон талбай	м.кв	8	32,300	258,400
TRI-203	9	Сууцны байшин	м.кв	72	420,000	30,240,000
TRI-203	10	Сууцны байшин	м.кв	36	420,000	15,120,000
TRI-203	11	Сууцны байшин	м.кв	24	420,000	10,080,000
TRI-203	12	Амбаар	м.кв	2	119,000	238,000
TRI-203	13	Муу үсны нүх	Куб/м	6	63,133	378,798
TRI-203	14	Мод бут	ш	5	38,300	191,500

AP ID	Asset No.	Compensation items	Unit	Q'ty	Unit Price, MNT	Total, MNT
TRI-203	15	Нүүх зардал	ш	3	250,000	750,000
TRI-203	16	<b>НИЙТ</b>				<b>81,449,694</b>
TRI-204	1	Газар	м.кв	415.43	31,000	12,878,330
TRI-204	2	Модон хашаа	у/м	90	49,840	4,485,600
TRI-204	3	Модон шон	ш	9	6,000	54,000
TRI-204	4	Жорлон	ш	1	477,056	477,056
TRI-204	5	Явган хүний хаалга	Ком	1	85,000	85,000
TRI-204	6	Машин ордог хаалга.	Ком	1	600,000	600,000
TRI-204	7	Сууцны байшин	м.кв	81	420,000	34,020,000
TRI-204	8	Граж	м.кв	64	255,000	16,320,000
TRI-204	9	Амбаар	м.кв	4	119,000	476,000
TRI-204	10	Нүүх зардал	ш	1	250,000	250,000
TRI-204	11	<b>НИЙТ</b>				<b>69,645,986</b>
TRI-205	1	Газар	м.кв	120.75	31,000	3,743,250
TRI-205	2	Модон хашаа	у/м	8	49,840	398,720
TRI-205	3	Бетон хашаа	у/м	10	91,000	910,000
TRI-205	4	Модон шон	ш	4	6,000	24,000
TRI-205	5	Бетон талбай	м.кв	15	32,300	484,500
TRI-205	6	Сууцны байшин	м.кв	61.5	420,000	25,830,000
TRI-205	7	Нүүх зардал	ш	1	250,000	250,000
TRI-205	8	<b>НИЙТ</b>				<b>31,640,470</b>
TRI-206	1	Газар	м.кв	686	31,000	21,266,000
TRI-206	2	Модон хашаа	у/м	35	49,840	1,744,400
TRI-206	3	Модон шон	ш	15	6,000	90,000
TRI-206	4	Төмөр шон	ш	11	21,606	237,663
TRI-206	5	Жорлон	ш	1	477,056	477,056
TRI-206	6	Явган хүний хаалга	Ком	1	85,000	85,000

AP ID	Asset No.	Compensation items	Unit	Q'ty	Unit Price, MNT	Total, MNT
TRI-206	7	Машин ордог хаалга.	Ком	1	350,000	350,000
TRI-206	8	Бетон талбай	м.кв	22	32,300	710,600
TRI-206	9	Сууцны байшин	м.кв	43	420,000	18,060,000
TRI-206	10	Амбаар	м.кв	9	119,000	1,071,000
TRI-206	11	Контейннер	ш	1	400000	400,000
TRI-206	12	Гэр	ш	1		
TRI-206	13	Нүүх зардал	ш	2	250,000	500,000
TRI-206	14	<b>НИЙТ</b>				<b>44,991,719</b>
TRI-207	1	Газар	м.кв	94.58	55,000	5,201,900
TRI-207	2	Модон хашаа	у/м	18	49,840	897,120
TRI-207	3	Модон шон	ш	8	6,000	48,000
TRI-207	4	Явган хүний хаалга	Ком	1	85,000	85,000
TRI-207	5	Машин ордог хаалга.	Ком	1	350,000	350,000
TRI-207	6	Сууцны байшин	м.кв	28	420,000	11,760,000
TRI-207	7	Мод бут	ш	1	38,300	38,300
TRI-207	8	Нүүх зардал	ш	1	250,000	250,000
TRI-207	9	<b>НИЙТ</b>				<b>18,630,320</b>
TRI-208	1	Газар	м.кв	141.03	55,000	7,756,650
TRI-208	2	Модон хашаа	у/м	10	49,840	498,400
TRI-208	3	Модон шон	ш	2	6,000	12,000
TRI-208	4	Төмөр шон	ш	4	21,606	86,423
TRI-208	5	Явган хүний хаалга	Ком	1	85,000	85,000
TRI-208	6	Сууцны байшин	м.кв	80	420,000	33,600,000
TRI-208	7	Нүүх зардал	ш	1	250,000	250,000
TRI-208	8	<b>НИЙТ</b>				<b>42,288,473</b>
TRI-209	1	Газар	м.кв	98.27	31,000	3,046,370



AP ID	Asset No.	Compensation items	Unit	Q'ty	Unit Price, MNT	Total, MNT
TRI-209	2	Модон хашаа	у/м	25	49,840	1,246,000
TRI-209	3	Модон шон	ш	12	6,000	72,000
TRI-209	4	Жорлон	ш	1	477,056	477,056
TRI-209	5	Мод бут	ш	1	38,300	38,300
TRI-209	6	<b>НИЙТ</b>				<b>4,879,726</b>
TRI-210	1	Газар	м.кв	586	31,000	18,166,000
TRI-210	2	Модон хашаа	у/м	60	49,840	2,990,400
TRI-210	3	Модон шон	ш	20	6,000	120,000
TRI-210	4	Жорлон	ш	1	477,056	477,056
TRI-210	5	Явган хүний хаалга	Ком	1	85,000	85,000
TRI-210	6	Машин ордог хаалга.	Ком	1	600,000	600,000
TRI-210	7	Бетон талбай	м.кв	3	32,300	96,900
TRI-210	8	Сууцны байшин	м.кв	32	420,000	13,440,000
TRI-210	9	Сууцны байшин	м.кв	36	420,000	15,120,000
TRI-210	10	Граж	м.кв	18	255,000	4,590,000
TRI-210	11	Амбаар	м.кв	6.25	119,000	743,750
TRI-210	12	Нүүх зардал	ш	2	250,000	500,000
TRI-210	13	<b>НИЙТ</b>				<b>56,929,106</b>
TRI-211	1	Газар	м.кв	163.06	31,000	5,054,860
TRI-211	2	Модон хашаа	у/м	50	49,840	2,492,000
TRI-211	3	Модон шон	ш	5	6,000	30,000
TRI-211	4	Жорлон	ш	1	477,056	477,056
TRI-211	5	Амбаар	м.кв	2	119,000	238,000
TRI-211	6	Гэр	ш	1		
TRI-211	7	Нүүх зардал	ш	1	250,000	250,000
TRI-211	8	<b>НИЙТ</b>				<b>8,541,916</b>
TRI-212	1	Газар	м.кв	104.2	31,000	3,230,200
TRI-212	2	Модон хашаа	у/м	20	49,840	996,800
TRI-	3	Жорлон	ш	1	477,056	477,056

AP ID	Asset No.	Compensation items	Unit	Q'ty	Unit Price, MNT	Total, MNT
212						
TRI-212	4	Машин ордог хаалга.	Ком	1	600,000	600,000
TRI-212	5	<b>НИЙТ</b>				<b>5,304,056</b>
TRI-213	1	Газар	м.кв	283.72	31,000	8,795,320
TRI-213	2	Модон хашаа	у/м	80	49,840	3,987,200
TRI-213	3	Жорлон	ш	1	477,056	477,056
TRI-213	4	Явган хүний хаалга	Ком	1	85,000	85,000
TRI-213	5	Машин ордог хаалга.	Ком	1	600,000	600,000
TRI-213	6	Сууцны байшин	м.кв	65	420,000	27,300,000
TRI-213	7	Граж	м.кв	32	255,000	8,160,000
TRI-213	8	Нүүх зардал	ш	1	250,000	250,000
TRI-213	9	<b>НИЙТ</b>				<b>49,654,576</b>
TRI-214	1	Газар	м.кв	541	55,000	29,755,000
TRI-214	2	Модон хашаа	у/м	60	49,840	2,990,400
TRI-214	3	Жорлон	ш	1	477,056	477,056
TRI-214	4	Явган хүний хаалга	Ком	1	85,000	85,000
TRI-214	5	Машин ордог хаалга.	Ком	1	600,000	600,000
TRI-214	6	Сууцны байшин	м.кв	44	420,000	18,480,000
TRI-214	7	Сууцны байшин	м.кв	12	420,000	5,040,000
TRI-214	8	Сууцны байшин	м.кв	25	420,000	10,500,000
TRI-214	9	Амбаар	м.кв	6	119,000	714,000
TRI-214	10	Гараж	м.кв	15	119,000	1,785,000
TRI-214	11	Нүүх зардал	ш	3	250,000	750,000
TRI-214	12	<b>НИЙТ</b>				<b>71,176,456</b>
TRI-215	1	Газар	м.кв	111.06	31,000	3,442,860
TRI-215	2	Модон хашаа	у/м	50	49,840	2,492,000
TRI-215	3	Модон шон	ш	22	6,000	132,000
TRI-	4	Жорлон	ш	1	477,056	477,056

AP ID	Asset No.	Compensation items	Unit	Q'ty	Unit Price, MNT	Total, MNT
215						
TRI-215	5	Явган хүний хаалга	Ком	1	85,000	85,000
TRI-215	6	Машин ордог хаалга.	Ком	1	350,000	350,000
TRI-215	7	Сууцны байшин	м.кв	64	420,000	26,880,000
TRI-215	8	Амбаар	м.кв	4	119,000	476,000
TRI-215	9	Нүүх зардал	ш	1	250,000	250,000
TRI-215	10	<b>НИЙТ</b>				<b>34,584,916</b>
TRI-217	1	Газар	м.кв	174.72	31,000	5,416,320
TRI-217	2	Модон хашаа	у/м	17	49,840	847,280
TRI-217	3	Модон шон	ш	4	6,000	24,000
TRI-217	4	Төмөр шон	ш	3	21,606	64,817
TRI-217	5	<b>НИЙТ</b>				<b>6,352,417</b>
TRI-218	1	Газар	м.кв	217.73	31,000	6,749,630
TRI-218	2	Модон хашаа	у/м	85	49,840	4,236,400
TRI-218	3	Модон шон	ш	10	6,000	60,000
TRI-218	4	Төмөр шон	ш	5	21,606	108,029
TRI-218	5	Бетон талбай	м.кв	2	32,300	64,600
TRI-218	6	Сууцны байшин	м.кв	56	420,000	23,520,000
TRI-218	7	Сууцны байшин	м.кв	24	420,000	10,080,000
TRI-218	8	Амбаар	м.кв	2	119,000	238,000
TRI-218	9	Нүүх зардал	ш	2	250,000	500,000
TRI-218	10	<b>НИЙТ</b>				<b>45,556,659</b>
TRI-219	1	Газар	м.кв	133.6	31,000	4,141,600
TRI-219	2	Модон шон	ш	2	6,000	12,000
TRI-219	3	Явган хүний хаалга	Ком	1	85,000	85,000
TRI-219	4	Сууцны байшин	м.кв	55	420,000	23,100,000
TRI-219	5	Сууцны байшин	м.кв	40	420,000	16,800,000
TRI-219	6	Нүүх зардал	ш	2	250,000	500,000

AP ID	Asset No.	Compensation items	Unit	Q'ty	Unit Price, MNT	Total, MNT
TRI-219	7	<b>НИЙТ</b>				<b>44,638,600</b>
TRI-220	1	Газар	м.кв	43.66	31,000	1,353,460
TRI-220	2	Модон хашаа	у/м	15	49,840	747,600
TRI-220	3	Модон шон	ш	2	6,000	12,000
TRI-220	4	Төмөр шон	ш	6	21,606	129,635
TRI-220	5	Гэр	ш	2		
TRI-220	6	Нүүх зардал	ш	2	250,000	500,000
TRI-220	7	<b>НИЙТ</b>				<b>2,742,695</b>
TRI-221	1	Газар	м.кв	142.03	31,000	4,402,930
TRI-221	2	Модон хашаа	у/м	20	49,840	996,800
TRI-221	3	Модон шон	ш	7	6,000	42,000
TRI-221	4	Сууцны байшин	м.кв	45	420,000	18,900,000
TRI-221	5	Амбаар	м.кв	4	119,000	476,000
TRI-221	6	Гэр	ш	1		
TRI-221	7	Нүүх зардал	ш	2	250,000	500,000
TRI-221	8	<b>НИЙТ</b>				<b>25,317,730</b>
TRI-222	1	Газар	м.кв	678	31,000	21,018,000
TRI-222	2	Модон хашаа	у/м	57	49,840	2,840,880
TRI-222	3	Бетон хашаа	у/м	23	91,000	2,093,000
TRI-222	4	Модон шон	ш	6	6,000	36,000
TRI-222	5	Төмөр шон	ш	19	21,606	410,509
TRI-222	6	Жорлон	ш	1	477,056	477,056
TRI-222	7	Явган хүний хаалга	Ком	1	85,000	85,000
TRI-222	8	Машин ордог хаалга.	Ком	1	600,000	600,000
TRI-222	9	Бетон талбай	м.кв	7	32,300	226,100
TRI-222	10	Сууцны байшин	м.кв	69	420,000	28,980,000
TRI-222	11	Амбаар	м.кв	23	255,000	5,865,000
TRI-222	12	Амбаар	м.кв	16	119,000	1,904,000

AP ID	Asset No.	Compensation items	Unit	Q'ty	Unit Price, MNT	Total, MNT
TRI-222	13	Нүүх зардал	ш	1	250,000	250,000
TRI-222	14	<b>НИЙТ</b>				<b>64,785,545</b>
TRI-223	1	Газар	м.кв	556	55,000	30,580,000
TRI-223	2	Бетон хашаа	у/м	13	91,000	1,183,000
TRI-223	3	Жорлон	ш	1	477,056	477,056
TRI-223	4	Явган хүний хаалга	Ком	1	85,000	85,000
TRI-223	5	Машин ордог хаалга.	Ком	1	600,000	600,000
TRI-223	6	Сууцны байшин	м.кв	162	420,000	68,040,000
TRI-223	7	Сууцны байшин	м.кв	92	420,000	38,640,000
TRI-223	8	Гараж	м.кв	58.1	119,000	6,913,900
TRI-223	9	Нүүх зардал	ш	2	250,000	500,000
TRI-223	10	<b>НИЙТ</b>				<b>147,018,956</b>
TRI-224	1	Газар	м.кв	138.49	55,000	7,616,950
TRI-224	2	Модон хашаа	у/м	7	49,840	348,880
TRI-224	3	Бетон хашаа	у/м	11	91,000	1,001,000
TRI-224	4	Жорлон	ш	1	477,056	477,056
TRI-224	5	Явган хүний хаалга	Ком	1	85,000	85,000
TRI-224	6	Машин ордог хаалга.	Ком	1	600,000	600,000
TRI-224	7	Амбаар	м.кв	6	119,000	714,000
TRI-224	8	Амбаар	м.кв	4	119,000	476,000
TRI-224	9	Амбаар	м.кв	4	119,000	476,000
TRI-224	10	<b>НИЙТ</b>				<b>11,794,886</b>
TRI-225	1	Газар	м.кв	58.31	55,000	3,207,050
TRI-225	2	Модон хашаа	у/м	12	49,840	598,080
TRI-225	3	Төмөр шон	ш	8	21,606	172,846
TRI-225	4	Жорлон	ш	1	477,056	477,056
TRI-225	5	Явган хүний хаалга	Ком	1	85,000	85,000

AP ID	Asset No.	Compensation items	Unit	Q'ty	Unit Price, MNT	Total, MNT
TRI-225	6	Машин ордог хаалга.	Ком	1	350,000	350,000
TRI-225	7	<b>НИЙТ</b>				<b>4,890,032</b>
TRI-226	1	Газар	м.кв	475	55,000	26,125,000
TRI-226	2	Модон хашаа	у/м	42	49,840	2,093,280
TRI-226	3	Бетон хашаа	у/м	25	91,000	2,275,000
TRI-226	4	Модон шон	ш	5	6,000	30,000
TRI-226	5	Төмөр шон	ш	9	21,606	194,452
TRI-226	6	Жорлон	ш	1	477,056	477,056
TRI-226	7	Явган хүний хаалга	Ком	1	85,000	85,000
TRI-226	8	Машин ордог хаалга.	Ком	1	600,000	600,000
TRI-226	9	Бетон талбай	м.кв	16	32,300	516,800
TRI-226	10	Сууцны байшин	м.кв	100	420,000	42,000,000
TRI-226	11	Нүүх зардал	ш	1	250,000	250,000
TRI-226	12	<b>НИЙТ</b>				<b>74,646,588</b>
TRI-227	1	Газар	м.кв	656	55,000	36,080,000
TRI-227	2	Модон хашаа	у/м	35	49,840	1,744,400
TRI-227	3	Модон шон	ш	3	6,000	18,000
TRI-227	4	Төмөр шон	ш	10	21,606	216,058
TRI-227	5	Жорлон	ш	1	477,056	477,056
TRI-227	6	Явган хүний хаалга	Ком	1	85,000	85,000
TRI-227	7	Машин ордог хаалга.	Ком	1	350,000	350,000
TRI-227	8	Сууцны байшин	м.кв	72	420,000	30,240,000
TRI-227	9	Сууцны байшин	м.кв	32	420,000	13,440,000
TRI-227	10	Амбаар	м.кв	12	119,000	1,428,000
TRI-227	11	Мод бут	ш	1	38,300	38,300
TRI-227	12	Нүүх зардал	ш	2	250,000	500,000
TRI-	13	<b>НИЙТ</b>				<b>84,616,814</b>

AP ID	Asset No.	Compensation items	Unit	Q'ty	Unit Price, MNT	Total, MNT
227						
TRI-228	1	Газар	м.кв	665	55,000	36,575,000
TRI-228	2	Модон хашаа	у/м	49	49,840	2,442,160
TRI-228	3	Модон шон	ш	10	6,000	60,000
TRI-228	4	Төмөр шон	ш	14	21,606	302,481
TRI-228	5	Жорлон	ш	1	477,056	477,056
TRI-228	6	Явган хүний хаалга	Ком	1	85,000	85,000
TRI-228	7	Машин ордог хаалга.	Ком	1	350,000	350,000
TRI-228	8	Сууцны байшин	м.кв	90	420,000	37,800,000
TRI-228	9	Амбаар	м.кв	12	119,000	1,428,000
TRI-228	10	Нүүх зардал	ш	1	250,000	250,000
TRI-228	11	<b>НИЙТ</b>				<b>79,769,697</b>
TRI-230	1	Газар	м.кв	665	31,000	20,615,000
TRI-230	2	Модон хашаа	у/м	20	49,840	996,800
TRI-230	3	Бетон хашаа	у/м	8	91,000	728,000
TRI-230	4	Модон шон	ш	2	6,000	12,000
TRI-230	5	Төмөр шон	ш	5	21,606	108,029
TRI-230	6	Жорлон	ш	1	477,056	477,056
TRI-230	7	Машин ордог хаалга.	Ком	1	600,000	600,000
TRI-230	8	Сууцны байшин	м.кв	56	420,000	23,520,000
TRI-230	9	Нүүх зардал	ш	1	250,000	250,000
TRI-230	10	<b>НИЙТ</b>				<b>47,306,885</b>
TRI-231	1	Газар	м.кв	537	31,000	16,647,000
TRI-231	2	Модон хашаа	у/м	24	49,840	1,196,160
TRI-231	3	Бетон хашаа	у/м	8	91,000	728,000
TRI-231	4	Төмөр шон	ш	10	21,606	216,058
TRI-231	5	Жорлон	ш	1	477,056	477,056
TRI-231	6	Явган хүний хаалга	Ком	1	85,000	85,000

AP ID	Asset No.	Compensation items	Unit	Q'ty	Unit Price, MNT	Total, MNT
TRI-231	7	Машин ордог хаалга.	Ком	1	350,000	350,000
TRI-231	8	Бетон талбай	м.кв	25	32,300	807,500
TRI-231	9	Сууцны байшин	м.кв	36	420,000	15,120,000
TRI-231	10	Амбаар	м.кв	21	255,000	5,355,000
TRI-231	11	Амбаар	м.кв	6	119,000	714,000
TRI-231	12	Нүүх зардал	ш	1	250,000	250,000
TRI-231	13	<b>НИЙТ</b>				<b>41,945,774</b>
TRI-233	1	Газар	м.кв	189.98	31,000	5,889,380
TRI-233	2	Бетон хашаа	у/м	30	91,000	2,730,000
TRI-233	3	Жорлон	ш	1	477,056	477,056
TRI-233	4	Явган хүний хаалга	Ком	1	85,000	85,000
TRI-233	5	Машин ордог хаалга.	Ком	1	600,000	600,000
TRI-233	6	Сууцны байшин	м.кв	30	420,000	12,600,000
TRI-233	7	Сууцны байшин	м.кв	35	420,000	14,700,000
TRI-233	8	Нүүх зардал	ш	2	250,000	500,000
TRI-233	9	<b>НИЙТ</b>				<b>37,581,436</b>
TRI-234	1	Газар	м.кв	108.9	31,000	3,375,900
TRI-234	2	Модон хашаа	у/м	65	49,840	3,239,600
TRI-234	3	Модон шон	ш	24	6,000	144,000
TRI-234	4	Төмөр шон	ш	1	21,606	21,606
TRI-234	5	Жорлон	ш	1	477,056	477,056
TRI-234	6	Явган хүний хаалга	Ком	1	85,000	85,000
TRI-234	7	Машин ордог хаалга.	Ком	1	350,000	350,000
TRI-234	8	Сууцны байшин	м.кв	35	420,000	14,700,000
TRI-234	9	Сууцны байшин	м.кв	20	420,000	8,400,000
TRI-234	10	Мод бут	ш	11	38,300	421,300



AP ID	Asset No.	Compensation items	Unit	Q'ty	Unit Price, MNT	Total, MNT
TRI-234	11	Нүүх зардал	ш	2	250,000	500,000
TRI-234	12	<b>НИЙТ</b>				<b>31,714,462</b>
TRI-235	1	Газар	м.кв	555	31,000	17,205,000
TRI-235	2	Бетон хашаа	у/м	60	91,000	5,460,000
TRI-235	3	Модон шон	ш	8	6,000	48,000
TRI-235	4	Жорлон	ш	1	477,056	477,056
TRI-235	5	Явган хүний хаалга	Ком	1	85,000	85,000
TRI-235	6	Машин ордог хаалга.	Ком	1	600,000	600,000
TRI-235	7	Амбаар	м.кв	4	119,000	476,000
TRI-235	8	<b>НИЙТ</b>				<b>24,351,056</b>
TRI-236	1	Газар	м.кв	144	31,000	4,464,000
TRI-236	2	Модон хашаа	у/м	70	49,840	3,488,800
TRI-236	3	Модон шон	ш	8	6,000	48,000
TRI-236	4	Явган хүний хаалга	Ком	1	85,000	85,000
TRI-236	5	Машин ордог хаалга.	Ком	1	600,000	600,000
TRI-236	6	<b>НИЙТ</b>				<b>8,685,800</b>
TRI-237	1	Газар	м.кв	334.44	137,000	45,818,280
TRI-237	2	Төмөр шон	ш	4	21,606	86,423
TRI-237	3	<b>НИЙТ</b>				<b>45,904,703</b>
TRI-238	1	Газар	м.кв	182.7	55,000	10,048,500
TRI-238	2	Модон хашаа	у/м	40	49,840	1,993,600
TRI-238	3	Модон шон	ш	4	6,000	24,000
TRI-238	4	Жорлон	ш	1	477,056	477,056
TRI-238	5	Явган хүний хаалга	Ком	1	85,000	85,000
TRI-238	6	Машин ордог хаалга.	Ком	1	350,000	350,000
TRI-238	7	<b>НИЙТ</b>				<b>12,978,156</b>
TRI-239	1	Газар	м.кв	137.96	31,000	4,276,760

AP ID	Asset No.	Compensation items	Unit	Q'ty	Unit Price, MNT	Total, MNT
TRI-239	2	Модон хашаа	у/м	20	49,840	996,800
TRI-239	3	Модон шон	ш	4	6,000	24,000
TRI-239	4	Жорлон	ш	1	477,056	477,056
TRI-239	5	Явган хүний хаалга	Ком	1	85,000	85,000
TRI-239	6	Машин ордог хаалга.	Ком	1	350,000	350,000
TRI-239	7	Амбаар	м.кв	8	119,000	952,000
TRI-239	8	<b>НИЙТ</b>				<b>7,161,616</b>
TRI-240	1	Газар	м.кв	106.12	31,000	3,289,720
TRI-240	2	Модон хашаа	у/м	10	49,840	498,400
TRI-240	3	Төмөр шон	ш	10	21,606	216,058
TRI-240	4	<b>НИЙТ</b>				<b>4,004,178</b>
TRI-241	1	Газар	м.кв	332.91	137,000	45,608,670
TRI-241	2	Бетон хашаа	у/м	120	91,000	10,920,000
TRI-241	3	<b>НИЙТ</b>				<b>56,528,670</b>
TRI-242	1	Газар	м.кв	278.03	137,000	38,090,110
TRI-242	2	<b>НИЙТ</b>				<b>38,090,110</b>
TRI-244	1	Газар	м.кв	23.84	31,000	739,040
TRI-244	2	Модон хашаа	у/м	17	49,840	847,280
TRI-244	3	Модон шон	ш	8	6,000	48,000
TRI-244	4	Жорлон	ш	1	477,056	477,056
TRI-244	5	Гэр	ш	1		
TRI-244	6	Нүүх зардал	ш	1	250,000	250,000
TRI-244	7	<b>НИЙТ</b>				<b>2,361,376</b>
TRI-253	1	Газар	м.кв	81.7	137,000	11,192,900
TRI-253	2	Амбаар	м.кв	12	119,000	1,428,000
TRI-253	3	Гэр	ш	1		
TRI-253	4	Нүүх зардал	ш	1	250,000	250,000
TRI-253	5	<b>НИЙТ</b>				<b>12,870,900</b>

AP ID	Asset No.	Compensation items	Unit	Q'ty	Unit Price, MNT	Total, MNT
TRI-282	1	Модон хашаа	у/м	25	49,840	1,246,000
TRI-282	2	Модон шон	ш	15	6,000	90,000
TRI-282	3	Явган хүний хаалга	Ком	1	85,000	85,000
TRI-282	4	Гэр	ш	2		
TRI-282	5	Нүүх зардал	ш	2	250,000	500,000
TRI-282	6	<b>НИЙТ</b>				<b>1,921,000</b>
TRI-283	1	Модон хашаа	у/м	55	49,840	2,741,200
TRI-283	2	Жорлон	ш	1	477,056	477,056
TRI-283	3	Явган хүний хаалга	Ком	1	85,000	85,000
TRI-283	4	Машин ордог хаалга.	Ком	1	600,000	600,000
TRI-283	5	Бетон талбай	м.кв	8	32,300	258,400
TRI-283	6	Сууцны байшин	м.кв	64	420,000	26,880,000
TRI-283	7	Мод бут	ш	2	38,300	76,600
TRI-283	8	Нүүх зардал	ш	1	250,000	250,000
TRI-283	9	<b>НИЙТ</b>				<b>31,368,256</b>
TRI-284	1	Модон хашаа	у/м	50	49,840	2,492,000
TRI-284	2	Модон шон	ш	24	6,000	144,000
TRI-284	3	Жорлон	ш	1	477,056	477,056
TRI-284	4	Явган хүний хаалга	Ком	1	85,000	85,000
TRI-284	5	Машин ордог хаалга.	Ком	1	600,000	600,000
TRI-284	6	Сууцны байшин	м.кв	60	420,000	25,200,000
TRI-284	7	Муу үсны нүх	Куб/м	6	63,133	378,798
TRI-284	8	Нүүх зардал	ш	1	250,000	250,000
TRI-284	9	<b>НИЙТ</b>				<b>29,626,854</b>
TRI-285	1	Модон хашаа	у/м	55	49,840	2,741,200
TRI-285	2	Жорлон	ш	1	477,056	477,056
TRI-285	3	Явган хүний хаалга	Ком	1	85,000	85,000

AP ID	Asset No.	Compensation items	Unit	Q'ty	Unit Price, MNT	Total, MNT
TRI-285	4	Машин ордог хаалга.	Ком	1	350,000	350,000
TRI-285	5	Сууцны байшин	м.кв	130	420,000	54,600,000
TRI-285	6	Контейннер	ш	1	400000	400,000
TRI-285	7	Нүүх зардал	ш	1	250,000	250,000
TRI-285	8	<b>НИЙТ</b>				<b>58,903,256</b>
TRI-286	1	Жорлон	ш	1	477,056	477,056
TRI-286	2	Явган хүний хаалга	Ком	1	85,000	85,000
TRI-286	3	Машин ордог хаалга.	Ком	1	600,000	600,000
TRI-286	4	Амбаар	м.кв	6	119,000	714,000
TRI-286	5	Гэр	ш	2		
TRI-286	6	Нүүх зардал	ш	1	250,000	250,000
TRI-286	7	<b>НИЙТ</b>				<b>2,126,056</b>
TRI-287	1	Бетон хашаа	у/м	15	91,000	1,365,000
TRI-287	2	Явган хүний хаалга	Ком	1	85,000	85,000
TRI-287	3	Машин ордог хаалга.	Ком	1	600,000	600,000
TRI-287	4	<b>НИЙТ</b>				<b>2,050,000</b>
TRI-288	1	Модон хашаа	у/м	15	49,840	747,600
TRI-288	2	Төмөр шон	ш	5	21,606	108,029
TRI-288	3	Явган хүний хаалга	Ком	1	85,000	85,000
TRI-288	4	Машин ордог хаалга.	Ком	1	600,000	600,000
TRI-288	5	Бетон талбай	м.кв	40	32,300	1,292,000
TRI-288	6	<b>НИЙТ</b>				<b>2,832,629</b>
TRI-289	1	Модон хашаа	у/м	4	49,840	199,360
TRI-289	2	Бетон хашаа	у/м	13	91,000	1,183,000
TRI-289	3	Модон шон	ш	2	6,000	12,000
TRI-289	4	Жорлон	ш	1	477,056	477,056

AP ID	Asset No.	Compensation items	Unit	Q'ty	Unit Price, MNT	Total, MNT
TRI-289	5	Явган хүний хаалга	Ком	1	85,000	85,000
TRI-289	6	Машин ордог хаалга.	Ком	1	350,000	350,000
TRI-289	7	<b>НИЙТ</b>				<b>2,306,416</b>
TRI-290	1	Сууцны байшин	м.кв	28	420,000	11,760,000
TRI-290	2	Нүүх зардал	ш	1	250,000	250,000
TRI-290	3	<b>НИЙТ</b>				<b>12,010,000</b>
TRI-291	1	Модон хашаа	у/м	5	49,840	249,200
TRI-291	2	Модон шон	ш	2	6,000	12,000
TRI-291	3	Явган хүний хаалга	Ком	1	85,000	85,000
TRI-291	4	Машин ордог хаалга.	Ком	1	600,000	600,000
TRI-291	5	Машин ордог хаалга.	Ком	1	350,000	350,000
TRI-291	6	<b>НИЙТ</b>				<b>1,296,200</b>
TRI-292	1	Модон хашаа	у/м	80	49,840	3,987,200
TRI-292	2	Төмөр шон	ш	5	21,606	108,029
TRI-292	3	Жорлон	ш	1	477,056	477,056
TRI-292	4	Явган хүний хаалга	Ком	1	85,000	85,000
TRI-292	5	Машин ордог хаалга.	Ком	1	600,000	600,000
TRI-292	6	Сууцны байшин	м.кв	40	420,000	16,800,000
TRI-292	7	Гэр	ш	1		
TRI-292	8	Нүүх зардал	ш	2	250,000	500,000
TRI-292	9	<b>НИЙТ</b>				<b>22,557,285</b>
TRI-293	1	Явган хүний хаалга	Ком	1	85,000	85,000
TRI-293	2	Машин ордог хаалга.	Ком	1	600,000	600,000
TRI-293	3	<b>НИЙТ</b>				<b>685,000</b>

AP ID	Asset No.	Compensation Items	Unit	Q'ty	Unit Price, MNT	Total, MNT
TKG-1	1	Газар	м.кв	700	31,000	21,700,000
TKG-1	2	Бетон хашаа	у/м	11	91,000	1,001,000
TKG-1	3	Модон шон	ш	6	6,000	36,000
TKG-1	4	Жорлон	ш	1	477,056	477,056
TKG-1	5	Сууцны байшин	м.кв	35	420,000	14,700,000
TKG-1	6	Амбаар	м.кв	9	255,000	2,295,000
TKG-1	7	Нүүх зардал	ш	1	250,000	250,000
TKG-1	8	<b>НИЙТ</b>				<b>40,459,056</b>
TKG-2	1	Модон хашаа	у/м	8	49,840	398,720
TKG-2	2	Бетон хашаа	у/м	4	91,000	364,000
TKG-2	3	<b>НИЙТ</b>				<b>762,720</b>
TKG-3	1	Модон хашаа	у/м	21	49,840	1,046,640
TKG-3	2	Модон шон	ш	6	6,000	36,000
TKG-3	3	Явган хүний хаалга	Ком	1	85,000	85,000
TKG-3	4	<b>НИЙТ</b>				<b>1,167,640</b>

AP ID	Asset No.	Compensation Items	Unit	Q'ty	Unit Price, MNT	Total, MNT
TSC-4	1	Газар	м.кв	86	31,000	2,666,000
TSC-4	2	Модон хашаа	у/м	12	49,840	598,080
TSC-4	3	Төмөр шон	ш	6	21,606	129,635
TSC-4	4	Жорлон	ш	1	477,056	477,056
TSC-4	5	Явган хүний хаалга	Ком	1	85,000	85,000
TSC-4	6	Машин ордог хаалга.	Ком	1	350,000	350,000
TSC-4	7	Амбаар	м.кв	4	119,000	476,000
TSC-4		Монгол гэр	ш	1		
TSC-4	8	Нүүх зардал	ш	1	250,000	250,000
TSC-4	9	<b>НИЙТ</b>				<b>5,031,771</b>
TSC-5	1	Газар	м.кв	508	31,000	15,748,000
TSC-5	2	Модон хашаа	у/м	15	49,840	747,600
TSC-5	3	Модон шон	ш	7	6,000	42,000
TSC-5	4	Сууцны байшин	м.кв	64	420,000	26,880,000
TSC-5	5	Амбаар	м.кв	9	255,000	2,295,000
TSC-5	6	Гараж	м.кв	20	255,000	5,100,000
TSC-5	7	Амбаар	м.кв	6	119,000	714,000

AP ID	Asset No.	Compensation Items	Unit	Q'ty	Unit Price, MNT	Total, MNT
TSC-5	8	Нүүх зардал	ш	1	250,000	250,000
TSC-5	<b>9</b>	<b>НИЙТ</b>				<b>51,776,600</b>
TSC-6	1	Газар	м.кв	700	31,000	21,700,000
TSC-6	2	Модон хашаа	у/м	35	49,840	1,744,400
TSC-6	3	Шон	ш	20	6,000	120,000
TSC-6	4	Явган хүний хаалга	Ком	1	85,000	85,000
TSC-6	5	Машин ордог хаалга.	Ком	1	600,000	600,000
TSC-6	6	Сууцны байшин	м.кв	46	420,000	19,320,000
TSC-6	7	Төмөр амбаар	м.кв	12	119,000	1,428,000
TSC-6	8	Тампар	м.кв	10	119,000	1,190,000
TSC-6		Гэр	ш	1		
TSC-6	9	Нүүх зардал	ш	2	250,000	500,000
TSC-6	<b>10</b>	<b>НИЙТ</b>				<b>46,687,400</b>
TSC-7	1	Газар	м.кв	407	31,000	12,617,000
TSC-7	2	Модон хашаа	у/м	20	49,840	996,800
TSC-7	3	Модон шон	ш	8	6,000	48,000
TSC-7	4	Амбаар	м.кв	10	119,000	1,190,000
TSC-7		Монгол гэр	ш	1		
TSC-7	5	Нүүх зардал	ш	1	250,000	250,000
TSC-7	6	<b>НИЙТ</b>				<b>15,101,800</b>
TSC-8	1	Газар	м.кв	270	31,000	8,370,000
TSC-8	2	Модон хашаа	у/м	35	49,840	1,744,400
TSC-8	3	Шон	ш	20	6,000	120,000
TSC-8	4	Жорлон	ш	1	477,056	477,056
TSC-8	5	Явган хүний хаалга	Ком	1	85,000	85,000
TSC-8	6	Машин ордог хаалга.	Ком	1	350,000	350,000
TSC-8	7	Сууцны байшин 1	м.кв	72	420,000	30,240,000
TSC-8	8	Амбаар	м.кв	15	255,000	3,825,000
TSC-8	9	Нүүх зардал	ш	1	250,000	250,000
TSC-8	<b>10</b>	<b>НИЙТ</b>				<b>45,461,456</b>
TSC-9	1	Газар	м.кв	499	31,000	15,469,000
TSC-9	2	Блокон хашаа	у/м	6	91,000	546,000
TSC-9	3	Жорлон	ш	1	477,056	477,056
TSC-9	4	Явган хүний хаалга	Ком	1	85,000	85,000
TSC-9	5	Машин ордог хаалга.	Ком	1	600,000	600,000

AP ID	Asset No.	Compensation Items	Unit	Q'ty	Unit Price, MNT	Total, MNT
TSC-9	6	Сууцны байшин 1	м.кв	40	420,000	16,800,000
TSC-9	7	Сууцны байшин 1	м.кв	60	420,000	25,200,000
TSC-9	8	Граж	м.кв	25	255,000	6,375,000
TSC-9	9	Нүүх зардал	ш	2	250,000	500,000
TSC-9	<b>10</b>	<b>НИЙТ</b>				<b>66,052,056</b>
TSC-11	1	Газар	м.кв	372	31,000	11,532,000
TSC-11	2	Модон хашаа	у/м	13	49,840	647,920
TSC-11	3	Модон шон	ш	2	6,000	12,000
TSC-11	4	Төмөр шон	ш	2	21,606	43,212
TSC-11	5	Жорлон	ш	1	477,056	477,056
TSC-11	<b>6</b>	<b>НИЙТ</b>				<b>12,712,188</b>
TSC-12	1	Газар	м.кв	699	31,000	21,669,000
TSC-12	2	Модон хашаа	у/м	20	49,840	996,800
TSC-12	3	Модон шон	ш	8	6,000	48,000
TSC-12	4	Жорлон	ш	1	477,056	477,056
TSC-12	5	Сууцны байшин	м.кв	90	420,000	37,800,000
TSC-12	6	Явган хүний хаалга	Ком	1	85,000	85,000
TSC-12	7	Машин ордог хаалга.	Ком	1	600,000	600,000
TSC-12	8	Муу үсны нүх	Куб/м	6	63,133	378,798
TSC-12	9	Нүүх зардал	ш	1	250,000	250,000
TSC-12	<b>10</b>	<b>НИЙТ</b>				<b>62,054,654</b>
TSC-13	1	Газар	м.кв	441	31,000	13,671,000
TSC-13	2	Модон хашаа	у/м	20	49,840	996,800
TSC-13	3	Модон шон	ш	10	6,000	60,000
TSC-13	4	Жорлон	ш	1	477,056	477,056
TSC-13	5	Амбаар	м.кв	6	119,000	714,000
TSC-13	<b>6</b>	<b>НИЙТ</b>				<b>15,918,856</b>
TSC-15	1	Газар	м.кв	359	31,000	11,129,000
TSC-15	2	Модон хашаа	у/м	1	49,840	49,840
TSC-15	3	Шон	ш	2	6,000	12,000
TSC-15	4	Жорлон	ш	1	477,056	477,056
TSC-15	5	Явган хүний хаалга	Ком	1	85,000	85,000
TSC-15	6	Машин ордог хаалга.	Ком	1	600,000	600,000
TSC-15	7	Сууцны байшин 1	м.кв	60	420,000	25,200,000
TSC-15	8	Сууцны байшин 2	м.кв	40	420,000	16,800,000



AP ID	Asset No.	Compensation Items	Unit	Q'ty	Unit Price, MNT	Total, MNT
TSC-15		Гэр	ш	1		
TSC-15	9	Нүүх зардал	ш	3	250,000	750,000
TSC-15	<b>10</b>	<b>НИЙТ</b>				<b>55,102,896</b>
TSC-18	1	Газар	м.кв	532	31,000	16,492,000
TSC-18	2	Модон хашаа	у/м	30	49,840	1,495,200
TSC-18	3	Модон шон	ш	8	6,000	48,000
TSC-18	4	Төмөр шон	ш	2	21,606	43,212
TSC-18	5	Явган хүний хаалга	Ком	1	85,000	85,000
TSC-18	6	Машин ордог хаалга.	Ком	1	350,000	350,000
TSC-18	7	Бетон талбай	м.кв	12	32,300	387,600
TSC-18	8	Сууцны байшин	м.кв	64	420,000	26,880,000
TSC-18	9	Граж	м.кв	30	255,000	7,650,000
TSC-18	10	Амбаар	м.кв	12	119,000	1,428,000
TSC-18	11	Муу үсны нүх	Куб/м	6	63,133	378,798
TSC-18	12	Нүүх зардал	ш	1	250,000	250,000
TSC-18	<b>13</b>	<b>НИЙТ</b>				<b>55,487,810</b>
TSC-19	1	Газар	м.кв	386	31,000	11,966,000
TSC-19	2	Модон хашаа	у/м	13	49,840	647,920
TSC-19	3	Бетон хашаа	у/м	8	91,000	728,000
TSC-19	4	Модон шон	ш	5	6,000	30,000
TSC-19	5	Жорлон	ш	1	477,056	477,056
TSC-19	6	Явган хүний хаалга	Ком	1	85,000	85,000
TSC-19	7	Машин ордог хаалга.	Ком	1	600,000	600,000
TSC-19	8	Бетон талбай	м.кв	20	32,300	646,000
TSC-19	9	Сууцны байшин 1	м.кв	40	420,000	16,800,000
TSC-19	10	Сууцны байшин 2	м.кв	24	420,000	10,080,000
TSC-19	11	Гараж	м.кв	20	119,000	2,380,000
TSC-19	12	Амбаар	м.кв	6	119,000	714,000
TSC-19	13	Нүүх зардал	ш	2	250,000	500,000
TSC-19	<b>14</b>	<b>НИЙТ</b>				<b>45,653,976</b>
TSC-20	1	Газар	м.кв	610	31,000	18,910,000
TSC-20	2	Модон хашаа	у/м	60	49,840	2,990,400
TSC-20	3	Төмөр шон	ш	24	21,606	518,538
TSC-20	4	Жорлон	ш	1	477,056	477,056
TSC-20	5	Явган хүний хаалга	Ком	1	85,000	85,000

AP ID	Asset No.	Compensation Items	Unit	Q'ty	Unit Price, MNT	Total, MNT
TSC-20	6	Машин ордог хаалга.	Ком	1	350,000	350,000
TSC-20	7	Сууцны байшин	м.кв	48	420,000	20,160,000
TSC-20		Гэр	ш	1		
TSC-20	8	Нүүх зардал	ш	2	250,000	500,000
TSC-20	<b>9</b>	<b>НИЙТ</b>				<b>43,990,994</b>
TSC-21	1	Газар	м.кв	387	31,000	11,997,000
TSC-21	2	Модон хашаа	у/м	40	49,840	1,993,600
TSC-21	3	Шон	ш	20	6,000	120,000
TSC-21	4	Жорлон	ш	1	477,056	477,056
TSC-21	5	Сууцны байшин 1	м.кв	144	420,000	60,480,000
TSC-21	6	Нүүх зардал	ш	1	250,000	250,000
TSC-21	<b>7</b>	<b>НИЙТ</b>				<b>75,317,656</b>
TSC-23	1	Газар	м.кв	327	31,000	10,137,000
TSC-23	2	Модон хашаа	у/м	55	49,840	2,741,200
TSC-23	3	Модон шон	ш	10	6,000	60,000
TSC-23	4	Төмөр шон	ш	12	21,606	259,269
TSC-23	5	Жорлон	ш	1	477,056	477,056
TSC-23	6	Явган хүний хаалга	Ком	1	85,000	85,000
TSC-23	7	Машин ордог хаалга.	Ком	1	350,000	350,000
TSC-23	8	Сууцны байшин	м.кв	50	420,000	21,000,000
TSC-23	9	Нүүх зардал	ш	1	250,000	250,000
TSC-23	<b>10</b>	<b>НИЙТ</b>				<b>35,359,525</b>
TSC-25	1	Газар	м.кв	386	31,000	11,966,000
TSC-25	2	Бетон хашаа	у/м	20	91,000	1,820,000
TSC-25	3	Жорлон	ш	1	477,056	477,056
TSC-25	4	Машин ордог хаалга.	Ком	1	600,000	600,000
TSC-25	5	Бетон талбай	м.кв	80	32,300	2,584,000
TSC-25	6	Сууцны байшин	м.кв	80	420,000	33,600,000
TSC-25	7	Граж	м.кв	35	255,000	8,925,000
TSC-25	8	Нүүх зардал	ш	1	250,000	250,000
TSC-25	<b>9</b>	<b>НИЙТ</b>				<b>60,222,056</b>
TSC-27	1	Газар	м.кв	523	31,000	16,213,000

AP ID	Asset No.	Compensation Items	Unit	Q'ty	Unit Price, MNT	Total, MNT
TSC-27	2	Модон хашаа	у/м	35	49,840	1,744,400
TSC-27	3	Модон шон	ш	17	6,000	102,000
TSC-27	4	Жорлон	ш	1	477,056	477,056
TSC-27	5	Явган хүний хаалга	Ком	1	85,000	85,000
TSC-27	6	Машин ордог хаалга.	Ком	1	350,000	350,000
TSC-27	7	Сууцны байшин	м.кв	48	420,000	20,160,000
TSC-27	8	Амбаар	м.кв	6	119,000	714,000
TSC-27		Гэр	ш	1		
TSC-27	9	Нүүх зардал	ш	2	250,000	500,000
TSC-27	<b>10</b>	<b>НИЙТ</b>				<b>40,345,456</b>
TSC-28	1	Газар	м.кв	699	31,000	21,669,000
TSC-28	2	Модон хашаа	у/м	30	49,840	1,495,200
TSC-28	3	Бетон хашаа	у/м	9	91,000	819,000
TSC-28	4	Модон шон	ш	10	6,000	60,000
TSC-28	5	Жорлон	ш	1	477,056	477,056
TSC-28	6	Явган хүний хаалга	Ком	1	85,000	85,000
TSC-28	7	Машин ордог хаалга.	Ком	1	600,000	600,000
TSC-28	8	Сууцны байшин	м.кв	24	420,000	10,080,000
TSC-28	9	Нүүх зардал	ш	1	250,000	250,000
TSC-28	<b>10</b>	<b>НИЙТ</b>				<b>35,535,256</b>
TSC-29	1	Газар	м.кв	615	31,000	19,065,000
TSC-29	2	Модон хашаа	у/м	60	49,840	2,990,400
TSC-29	3	Модон шон	ш	12	6,000	72,000
TSC-29	4	Төмөр шон	ш	10	21,606	216,058
TSC-29	5	Жорлон	ш	1	477,056	477,056
TSC-29	6	Явган хүний хаалга	Ком	1	85,000	85,000
TSC-29	7	Машин ордог хаалга.	Ком	1	600,000	600,000
TSC-29	8	Сууцны байшин	м.кв	30	420,000	12,600,000
TSC-29	9	Гараж	м.кв	16	119,000	1,904,000
TSC-29	10	Нүүх зардал	ш	1	250,000	250,000
TSC-29	<b>11</b>	<b>НИЙТ</b>				<b>38,259,514</b>
TSC-30	1	Газар	м.кв	699	31,000	21,669,000

AP ID	Asset No.	Compensation Items	Unit	Q'ty	Unit Price, MNT	Total, MNT
TSC-30	2	Модон хашаа	у/м	55	49,840	2,741,200
TSC-30	3	Шон	ш	30	6,000	180,000
TSC-30	4	Жорлон	ш	1	477,056	477,056
TSC-30	5	Явган хүний хаалга	Ком	1	85,000	85,000
TSC-30	6	Машин ордог хаалга.	Ком	1	600,000	600,000
TSC-30	7	Сууцны байшин	м.кв	35	420,000	14,700,000
TSC-30	8	Модон амбаар	м.кв	18	119,000	2,142,000
TSC-30	9	Граж	м.кв	20	255,000	5,100,000
TSC-30	10	Нүүх зардал	ш	1	250,000	250,000
TSC-30	<b>11</b>	<b>НИЙТ</b>				<b>47,944,256</b>
TSC-31	1	Газар	м.кв	359	31,000	11,129,000
TSC-31	2	Модон хашаа	у/м	47	49,840	2,342,480
TSC-31	3	Шон	ш	20	6,000	120,000
TSC-31	4	Жорлон	ш	1	477,056	477,056
TSC-31	5	Граж	м.кв	30	255,000	7,650,000
TSC-31	6	Амбаар	м.кв	30	255,000	7,650,000
TSC-31	7	Нүүх зардал	ш	1	250,000	250,000
TSC-31	<b>8</b>	<b>НИЙТ</b>				<b>29,618,536</b>

AP ID	Asset No.	Compensation Items	Unit	Q'ty	Unit Price, MNT	Total
TCDC-32	1	Газар	м.кв	700	31,000	21,700,000
TCDC-32	2	Модон амбаар	м.кв	56	119,000	6,664,000
TCDC-32	3	Шон	ш	30	6,000	180,000
TCDC-32	4	Жорлон	ш	1	477,056	477,056
TCDC-32	5	Явган хүний хаалга	Ком	2	85,000	170,000
TCDC-32	6	Машин ордог хаалга.	Ком	1	350,000	350,000
TCDC-32	7	Сууцны байшин	м.кв	50	420,000	21,000,000
TCDC-32	8	Амбаар	м.кв	28	119,000	3,332,000
TCDC-32	9	Нүүрсний амбаар	м.кв	7.5	255,000	1,912,500
TCDC-32		Гэр	ш	1		
TCDC-32	10	Нүүх зардал	ш	2	250,000	500,000
TCDC-32	<b>11</b>	<b>НИЙТ</b>				<b>56,285,556</b>
TCDC-33	1	Газар	м.кв	628	31,000	19,468,000

AP ID	Asset No.	Compensation Items	Unit	Q'ty	Unit Price, MNT	Total
TCDC-33	2	Модон хашаа	у/м	26	49,840	1,295,840
TCDC-33	3	Төмөр шон	ш	15	21,606	324,086
TCDC-33	4	Явган хүний хаалга	Ком	1	85,000	85,000
TCDC-33	5	Машин ордог хаалга.	Ком	1	350,000	350,000
TCDC-33	6	Сууцны байшин	м.кв	40	420,000	16,800,000
TCDC-33	7	Бизнесийн орлого алдалт (Цэцэрлэг)	сар	6	1,000,000	6,000,000
TCDC-33	8	Нүүх зардал	ш	1	250,000	250,000
TCDC-33	9	<b>НИЙТ</b>				<b>44,572,926</b>
TCDC-34	1	Газар	м.кв	699	31,000	21,669,000
TCDC-34	2	Модон хашаа	у/м	46	49,840	2,292,640
TCDC-34	3	Шон	ш	25	6,000	150,000
TCDC-34	4	Жорлон	ш	1	477,056	477,056
TCDC-34	5	Явган хүний хаалга	Ком	1	85,000	85,000
TCDC-34	6	Машин ордог хаалга.	Ком	1	600,000	600,000
TCDC-34	7	Бетон талбай	м.кв	10	32,300	323,000
TCDC-34	8	Сууцны байшин 1	м.кв	50	420,000	21,000,000
TCDC-34	9	Модон амбаар	м.кв	6	119,000	714,000
TCDC-34	10	Мод бут	ш	13	38,300	497,900
TCDC-34	11	Сууцны байшин 2	м.кв	50	420,000	21,000,000
TCDC-34	12	Модон амбаар	м.кв	15	119,000	1,785,000
TCDC-34	13	Нүүх зардал	ш	2	250,000	500,000
TCDC-34	14	<b>НИЙТ</b>				<b>71,093,596</b>
TCDC-35	1	Газар	м.кв	699	31,000	21,669,000
TCDC-35	2	Модон хашаа	у/м	50	49,840	2,492,000
TCDC-35	3	Шон	ш	15	6,000	90,000
TCDC-35	4	Жорлон	ш	1	477,056	477,056
TCDC-35	5	Явган хүний хаалга	Ком	1	85,000	85,000
TCDC-35	6	Машин ордог хаалга.	Ком	1	600,000	600,000
TCDC-35	7	Сууцны байшин 1	м.кв	96	420,000	40,320,000
TCDC-35	8	Сууцны байшин Мансард	м.кв	48	420,000	20,160,000

AP ID	Asset No.	Compensation Items	Unit	Q'ty	Unit Price, MNT	Total
TCDC-35	9	Граж	м.кв	54	255,000	13,770,000
TCDC-35	10	Мод бут	ш	1	38,300	38,300
TCDC-35	11	Нүүх зардал	ш	1	250,000	250,000
TCDC-35	12	<b>НИЙТ</b>				<b>99,951,356</b>
TCDC-37	1	Газар	м.кв	368	31,000	11,408,000
TCDC-37	2	Модон хашаа	у/м	89	49,840	4,435,760
TCDC-37	3	Шон	ш	50	6,000	300,000
TCDC-37	4	Жорлон	ш	1	477,056	477,056
TCDC-37	5	Явган хүний хаалга	Ком	1	85,000	85,000
TCDC-37	6	Машин ордог хаалга.	Ком	1	600,000	600,000
TCDC-37	7	Сууцны байшин 1	м.кв	71	420,000	29,820,000
TCDC-37	8	Модон амбаар	м.кв	8	119,000	952,000
TCDC-37	9	Граж	м.кв	15	255,000	3,825,000
TCDC-37	10	Нүүх зардал	ш	1	250,000	250,000
TCDC-37	11	<b>НИЙТ</b>				<b>52,152,816</b>

AP ID	Asset No.	Compensation Items	Unit	Q'ty	Unit Price, MNT	Total
ТВIC-40	1	Газар	м.кв	702	31,000	21,762,000
ТВIC-40	2	Блокон хашаа	у/м	12	91,000	1,092,000
ТВIC-40	3	Төмөр шон	ш	15	21,606	324,086
ТВIC-40	4	Жорлон	ш	1	477,056	477,056
ТВIC-40	5	Явган хүний хаалга	Ком	2	85,000	170,000
ТВIC-40	6	Машин ордог хаалга.	Ком	1	600,000	600,000
ТВIC-40	7	Сууцны байшин /Дэлгүүр/	м.кв	78	420,000	32,760,000
ТВIC-40	8	Граж	м.кв	40	255,000	10,200,000
ТВIC-40	9	Амбаар	м.кв	50	119,000	5,950,000
ТВIC-40	10	Сууцны байшин 2	м.кв	36	420,000	15,120,000
ТВIC-40	11	Модон хашаа	у/м	35	49,840	1,744,400
ТВIC-40	12	Бизнесийн орлого алдалт (Дэлгүүр)	сар	6	1,000,000	6,000,000
ТВIC-40	13	Нүүх зардал	ш	1	250,000	250,000
ТВIC-40	14	<b>НИЙТ</b>				<b>96,449,542</b>
ТВIC-41	1	Газар	м.кв		31,000	-

AP ID	Asset No.	Compensation Items	Unit	Q'ty	Unit Price, MNT	Total
TBIC-41	2	Модон хашаа	у/м	5	49,840	249,200
TBIC-41	3	Шон	ш	3	6,000	18,000
TBIC-41	4	Жорлон	ш	1	477,056	477,056
TBIC-41	<b>5</b>	<b>НИЙТ</b>				<b>744,256</b>
TBIC-42	1	Газар	м.кв	348	31,000	10,788,000
TBIC-42	2	Модон хашаа	у/м	45	49,840	2,242,800
TBIC-42	3	Шон	ш	25	6,000	150,000
TBIC-42	4	Явган хүний хаалга	Ком	1	85,000	85,000
TBIC-42	5	Машин ордог хаалга.	Ком	1	600,000	600,000
TBIC-42	6	Сууцны байшин 1	м.кв	48	420,000	20,160,000
TBIC-42	7	Нүүх зардал	ш	1	250,000	250,000
TBIC-42	<b>8</b>	<b>НИЙТ</b>				<b>34,275,800</b>
TBIC-43	1	Газар	м.кв	700	31,000	21,700,000
TBIC-43	2	Модон хашаа	у/м	20	49,840	996,800
TBIC-43	3	Төмөр шон	ш	10	21,606	216,058
TBIC-43	4	Жорлон	ш	1	477,056	477,056
TBIC-43	5	Бетон талбай	м.кв	72	32,300	2,325,600
TBIC-43	6	Сууцны байшин 1	м.кв	106	420,000	44,520,000
TBIC-43	7	Мод бут	ш	80	38,300	3,064,000
TBIC-43	8	Бизнесийн орлого алдалт (Цэцэрлэг)	сар	6	1,000,000	6,000,000
TBIC-43	9	Нүүх зардал	ш	1	250,000	250,000
TBIC-43	<b>10</b>	<b>НИЙТ</b>				<b>79,549,514</b>
TBIC-44	1	Газар	м.кв	351	31,000	10,881,000
TBIC-44	2	Модон хашаа	у/м	44	49,840	2,192,960
TBIC-44	3	Шон	ш	20	6,000	120,000
TBIC-44	4	Жорлон	ш	1	477,056	477,056
TBIC-44	5	Сууцны байшин 1	м.кв	160	420,000	67,200,000
TBIC-44	6	Модон амбаар	м.кв	12	119,000	1,428,000
TBIC-44	7	Мод бут	ш	15	38,300	574,500
TBIC-44	8	Нүүх зардал	ш	1	250,000	250,000
TBIC-44	<b>9</b>	<b>НИЙТ</b>				<b>83,123,516</b>
TBIC-45	1	Газар	м.кв	476	31,000	14,756,000
TBIC-45	2	Модон хашаа	у/м	52	49,840	2,591,680
TBIC-45	3	Шон	ш	20	6,000	120,000
TBIC-45	4	Жорлон	ш	1	477,056	477,056
TBIC-45	5	Явган хүний хаалга	Ком	1	85,000	85,000
TBIC-45	6	Машин ордог хаалга.	Ком	1	350,000	350,000
TBIC-45	7	Сууцны байшин 1	м.кв	40	420,000	16,800,000
TBIC-45	8	Амбаар	м.кв	8	119,000	952,000
TBIC-45	9	Төмөр амбаар	м.кв	4	119,000	476,000

AP ID	Asset No.	Compensation Items	Unit	Q'ty	Unit Price, MNT	Total
ТВIC-45	10	Нүүх зардал	ш	1	250,000	250,000
ТВIC-45	<b>11</b>	<b>НИЙТ</b>				<b>36,857,736</b>
ТВIC-48	1	Газар	м.кв	426	31,000	13,206,000
ТВIC-48	2	Блокон хашаа	у/м	33.12	91,000	3,013,920
ТВIC-48	3	Төмөр шон	ш	6	21,606	129,635
ТВIC-48	4	Жорлон	ш	1	477,056	477,056
ТВIC-48	5	Явган хүний хаалга	Ком	2	85,000	170,000
ТВIC-48	6	Машин ордог хаалга.	Ком	1	600,000	600,000
ТВIC-48	7	Бетон талбай	м.кв	30	32,300	969,000
ТВIC-48	8	Сууцны байшин 1	м.кв	80	420,000	33,600,000
ТВIC-48	9	Амбаар	м.кв	9	255,000	2,295,000
ТВIC-48	10	Модон хашаа	у/м	12	49,840	598,080
ТВIC-48	11	Сууцны байшин 2	м.кв	36	420,000	15,120,000
ТВIC-48	12	Нүүрсний амбаар	м.кв	6	119,000	714,000
ТВIC-48	13	Модон амбаар	м.кв	13	119,000	1,547,000
ТВIC-48	14	Нүүх зардал	ш	2	250,000	500,000
ТВIC-48	<b>15</b>	<b>НИЙТ</b>				<b>72,939,691</b>
ТВIC-49	1	Газар	м.кв	647	31,000	20,057,000
ТВIC-49	2	Модон хашаа	у/м	20	49,840	996,800
ТВIC-49	3	Шон	ш	10	6,000	60,000
ТВIC-49	4	Жорлон	ш	1	477,056	477,056
ТВIC-49	5	Явган хүний хаалга	Ком	1	85,000	85,000
ТВIC-49	6	Машин ордог хаалга.	Ком	1	600,000	600,000
ТВIC-49	7	Сууцны байшин	м.кв	40	420,000	16,800,000
ТВIC-49	8	Модон амбаар	м.кв	12	119,000	1,428,000
ТВIC-49	9	Модон амбаар	м.кв	6	119,000	714,000
ТВIC-49	10	Нүүх зардал	ш	1	250,000	250,000
ТВIC-49	<b>11</b>	<b>НИЙТ</b>				<b>41,467,856</b>

AP ID	Asset No.	Compensation Items	Unit	Q'ty	Unit Price, MNT	Total
TGB-51	1	Газар	м.кв	59.33	31,000	1,839,230
TGB-51	2	Модон хашаа	у/м	23.4	49,840	1,166,256
TGB-51	3	Модон шон	ш	12	6,000	72,000
TGB-51	<b>4</b>	<b>НИЙТ</b>				<b>3,077,486</b>
TGB-52	1	Газар	м.кв	113.64	31,000	3,522,840



AP ID	Asset No.	Compensation Items	Unit	Q'ty	Unit Price, MNT	Total
TGB-52	2	Модон хашаа	у/м	32	49,840	1,594,880
TGB-52	3	Модон шон	ш	16	6,000	96,000
TGB-52	4	Явган хүний хаалга	Ком	1	85,000	85,000
TGB-52	5	Машин ордог хаалга.	Ком	1	600,000	600,000
TGB-52	6	Гэр	ш	1		
TGB-52	7	Нүүх зардал	ш	1	250,000	250,000
TGB-52	8	<b>НИЙТ</b>				<b>6,148,720</b>
TGB-53	1	Бетон хашаа	у/м	37	91,000	3,367,000
TGB-53	2	Явган хүний хаалга	Ком	1	85,000	85,000
TGB-53	3	Машин ордог хаалга.	Ком	1	850,000	850,000
TGB-53	4	Сууцны байшин	м.кв	258	420,000	108,360,000
TGB-53	5	Бизнесийн орлого алдалт (Дэлгүүр)	сар	6	1,000,000	6,000,000
TGB-53	6	Нүүх зардал	ш	1	250,000	250,000
TGB-53	7	<b>НИЙТ</b>				<b>118,912,000</b>
TGB-56	1	Газар	м.кв	226	31,000	7,006,000
TGB-56	2	Модон хашаа	у/м	20	49,840	996,800
TGB-56	3	Модон шон	ш	6	6,000	36,000
TGB-56	4	Төмөр шон	ш	2	21,606	43,212
TGB-56	5	Жорлон	ш	1	477,056	477,056
TGB-56	6	Явган хүний хаалга	Ком	1	85,000	85,000
TGB-56	7	Машин ордог хаалга.	Ком	1	350,000	350,000
TGB-56	8	Амбаар	м.кв	8	119,000	952,000
TGB-56	9	Гэр	ш	1		
TGB-56	10	Нүүх зардал	ш	2	250,000	500,000
TGB-56	11	<b>НИЙТ</b>				<b>10,446,068</b>
TGB-57	1	Граж	м.кв	300	255,000	76,500,000
TGB-57	2	<b>НИЙТ</b>				<b>76,500,000</b>
TGB-58	1	Газар	м.кв	397	31,000	12,307,000
TGB-58	2	<b>НИЙТ</b>				<b>12,307,000</b>
TGB-59	1	Газар	м.кв	54.67	31,000	1,694,770
TGB-59	2	Бетон хашаа	у/м	24.5	91,000	2,229,500

AP ID	Asset No.	Compensation Items	Unit	Q'ty	Unit Price, MNT	Total
TGB-59	3	Явган хүний хаалга	Ком	1	85,000	85,000
TGB-59	4	Сууцны байшин	м.кв	125	420,000	52,500,000
TGB-59	5	Нүүх зардал	ш	1	250,000	250,000
TGB-59	<b>6</b>	<b>НИЙТ</b>				<b>56,759,270</b>
TGB-60	1	Модон хашаа	у/м	31	49,840	1,545,040
TGB-60	2	Модон шон	ш	16	6,000	96,000
TGB-60	3	Явган хүний хаалга	Ком	1	85,000	85,000
TGB-60	4	Машин ордог хаалга.	Ком	1	350,000	350,000
TGB-60	5	Амбаар	м.кв	12.5	119,000	1,487,500
TGB-60	<b>6</b>	<b>НИЙТ</b>				<b>3,563,540</b>
TGB-61	1	Газар	м.кв	113.24	31,000	3,510,440
TGB-61	2	Модон хашаа	у/м	25	49,840	1,246,000
TGB-61	3	Модон шон	ш	12	6,000	72,000
TGB-61	4	Жорлон	ш	1	477,056	477,056
TGB-61	5	Явган хүний хаалга	Ком	1	85,000	85,000
TGB-61	6	Машин ордог хаалга.	Ком	1	600,000	600,000
TGB-61	<b>7</b>	<b>НИЙТ</b>				<b>5,990,496</b>
TGB-62	1	Газар	м.кв	141.57	31,000	4,388,670
TGB-62	2	Модон хашаа	у/м	5	49,840	249,200
TGB-62	3	Бетон хашаа	у/м	22.5	91,000	2,047,500
TGB-62	4	Модон шон	ш	3	6,000	18,000
TGB-62	5	Жорлон	ш	1	477,056	477,056
TGB-62	6	Явган хүний хаалга	Ком	1	85,000	85,000
TGB-62	7	Машин ордог хаалга.	Ком	1	600,000	600,000
TGB-62	8	Амбаар	м.кв	10	119,000	1,190,000
TGB-62	<b>9</b>	<b>НИЙТ</b>				<b>9,055,426</b>
TGB-63	1	Модон хашаа	у/м	35.5	49,840	1,769,320
TGB-63	2	Модон шон	ш	18	6,000	108,000
TGB-63	3	Гэр	ш	1		
TGB-63	4	Нүүх зардал	ш	1	250,000	250,000
TGB-63	<b>5</b>	<b>НИЙТ</b>				<b>2,127,320</b>
TGB-64	1	Газар	м.кв	517	31,000	16,027,000

AP ID	Asset No.	Compensation Items	Unit	Q'ty	Unit Price, MNT	Total
TGB-64	2	Модон хашаа	у/м	20	49,840	996,800
TGB-64	3	Бетон хашаа	у/м	45	91,000	4,095,000
TGB-64	4	Модон шон	ш	7	6,000	42,000
TGB-64	5	Жорлон	ш	1	477,056	477,056
TGB-64	6	Явган хүний хаалга	Ком	1	85,000	85,000
TGB-64	7	Машин ордог хаалга.	Ком	1	600,000	600,000
TGB-64	8	Амбаар	м.кв	6	119,000	714,000
TGB-64	9	Муу үсны нүх	Куб/м	6	63,133	378,798
TGB-64	10	Гэр	ш	3		
TGB-64	11	Нүүх зардал	ш	3	250,000	750,000
TGB-64	<b>12</b>	<b>НИЙТ</b>				<b>24,165,654</b>
TGB-65	1	Модон хашаа	у/м	34	49,840	1,694,560
TGB-65	2	Модон шон	ш	17	6,000	102,000
TGB-65	3	Явган хүний хаалга	Ком	1	85,000	85,000
TGB-65	4	Машин ордог хаалга.	Ком	1	350,000	350,000
TGB-65	<b>5</b>	<b>НИЙТ</b>				<b>2,231,560</b>
TGB-66	1	Газар	м.кв	562	31,000	17,422,000
TGB-66	2	Модон хашаа	у/м	40	49,840	1,993,600
TGB-66	3	Модон шон	ш	20	6,000	120,000
TGB-66	<b>4</b>	<b>НИЙТ</b>				<b>19,535,600</b>
TGB-67	1	Газар	м.кв	178.27	31,000	5,526,370
TGB-67	2	Модон хашаа	у/м	42	49,840	2,093,280
TGB-67	3	Модон шон	ш	21	6,000	126,000
TGB-67	4	Сууцны байшин	м.кв	126.38	420,000	53,077,500
TGB-67	5	Гэр	ш	1		
TGB-67	6	Нүүх зардал	ш	2	250,000	500,000
TGB-67	<b>7</b>	<b>НИЙТ</b>				<b>61,323,150</b>
TGB-68	1	Модон хашаа	у/м	25	49,840	1,246,000
TGB-68	2	Төмөр шон	ш	11	21,606	237,663
TGB-68	3	Гэр	ш	1		
TGB-68	4	Нүүх зардал	ш	1	250,000	250,000
TGB-68	<b>5</b>	<b>НИЙТ</b>				<b>1,733,663</b>
TGB-69	1	Модон хашаа	у/м	19	49,840	946,960
TGB-69	2	Модон шон	ш	10	6,000	60,000

AP ID	Asset No.	Compensation Items	Unit	Q'ty	Unit Price, MNT	Total
TGB-69	3	Явган хүний хаалга	Ком	1	85,000	85,000
TGB-69	4	Амбаар	м.кв	3	119,000	357,000
TGB-69	5	<b>НИИТ</b>				<b>1,448,960</b>
TGB-70	1	Газар	м.кв	506	31,000	15,686,000
TGB-70	2	Модон хашаа	у/м	43	49,840	2,143,120
TGB-70	3	Модон шон	ш	22	6,000	132,000
TGB-70	4	<b>НИИТ</b>				<b>17,961,120</b>
TGB-71	1	Модон хашаа	у/м	30	49,840	1,495,200
TGB-71	2	Бетон хашаа	у/м	5	91,000	455,000
TGB-71	3	Модон шон	ш	15	6,000	90,000
TGB-71	4	Амбаар	м.кв	55	119,000	6,545,000
TGB-71	5	<b>НИИТ</b>				<b>8,585,200</b>
TGB-72	1	Модон хашаа	у/м	30	49,840	1,495,200
TGB-72	2	Модон шон	ш	15	6,000	90,000
TGB-72	3	Амбаар	м.кв	9	119,000	1,071,000
TGB-72	4	<b>НИИТ</b>				<b>2,656,200</b>
TGB-74	1	Модон хашаа	у/м	27	49,840	1,345,680
TGB-74	2	Модон шон	ш	14	6,000	84,000
TGB-74	3	<b>НИИТ</b>				<b>1,429,680</b>
TGB-76	1	Модон хашаа	у/м	21	49,840	1,046,640
TGB-76	2	Модон шон	ш	11	6,000	66,000
TGB-76	3	<b>НИИТ</b>				<b>1,112,640</b>
TGB-78	1	Газар	м.кв	699	31,000	21,669,000
TGB-78	2	Модон хашаа	у/м	151	49,840	7,525,840
TGB-78	3	Модон шон	ш	70	6,000	420,000
TGB-78	4	Төмөр шон	ш	4	21,606	86,423
TGB-78	5	Сууцны байшин	м.кв	35	420,000	14,700,000
TGB-78	6	Амбаар	м.кв	4.5	119,000	535,500
TGB-78	7	Нүүх зардал	ш	1	250,000	250,000
TGB-78	8	<b>НИИТ</b>				<b>45,186,763</b>
TGB-79	1	Модон хашаа	у/м	1	49,840	49,840
TGB-79	2	Модон шон	ш	1	6,000	6,000
TGB-79	3	<b>НИИТ</b>				<b>55,840</b>
TGB-80	1	Газар	м.кв		31,000	-
TGB-80	2	<b>НИИТ</b>				<b>55,840</b>
TGB-81	1	Газар	м.кв	621	31,000	19,251,000
TGB-81	2	Модон хашаа	у/м	120	49,840	5,980,800
TGB-81	3	Модон шон	ш	40	6,000	240,000
TGB-81	4	Жорлон	ш	1	477,056	477,056

AP ID	Asset No.	Compensation Items	Unit	Q'ty	Unit Price, MNT	Total
TGB-81	5	Явган хүний хаалга	Ком	1	85,000	85,000
TGB-81	6	Машин ордог хаалга.	Ком	1	350,000	350,000
TGB-81	7	Сууцны байшин	м.кв	56	420,000	23,520,000
TGB-81	8	Амбаар	м.кв	8	119,000	952,000
TGB-81	9	Муу үсны нүх	Куб/м	6	63,133	378,798
TGB-81	10	Нүүх зардал	ш	1	250,000	250,000
TGB-81	<b>11</b>	<b>НИЙТ</b>				<b>51,484,654</b>
TGB-82	1	Модон хашаа	у/м	33	49,840	1,644,720
TGB-82	2	Модон шон	ш	17	6,000	102,000
TGB-82	3	Явган хүний хаалга	Ком	1	85,000	85,000
TGB-82	4	Машин ордог хаалга.	Ком	1	350,000	350,000
TGB-82	5	Контейннер	ш	1	400000	400,000
TGB-82	<b>6</b>	<b>НИЙТ</b>				<b>2,581,720</b>
TGB-83	1	Модон хашаа	у/м	20	49,840	996,800
TGB-83	2	Бетон хашаа	у/м	5	91,000	455,000
TGB-83	3	Модон шон	ш	10	6,000	60,000
TGB-83	4	Машин ордог хаалга.	Ком	1	600,000	600,000
TGB-83	<b>5</b>	<b>НИЙТ</b>				<b>2,111,800</b>
TGB-84	1	Модон хашаа	у/м	27	49,840	1,345,680
TGB-84	2	Модон шон	ш	14	6,000	84,000
TGB-84	<b>3</b>	<b>НИЙТ</b>				<b>1,429,680</b>
TGB-85	1	Модон хашаа	у/м	6	49,840	299,040
TGB-85	2	Модон шон	ш	3	6,000	18,000
TGB-85	<b>3</b>	<b>НИЙТ</b>				<b>317,040</b>

### Sharkhad subcenter

AP ID	Asset No.	Compensation Items	Unit	Q'ty	Unit Price, MNT	Total
SHRI-1	1	Газар	м.кв	38.11	35,000	1,333,850
SHRI-1	2	Блокон хашаа	у/м	25	91,000	2,275,000

AP ID	Asset No.	Compensation Items	Unit	Q'ty	Unit Price, MNT	Total
SHRI-1	3	НИИТ				3,608,850
SHRI-2	1	Газар	м.кв	104	35,000	3,640,000
SHRI-2	2	Сууцны байшин	м.кв	9	420,000	3,780,000
SHRI-2	3	НИИТ				7,420,000
SHRI-3	1	Газар	м.кв	163.93	35,000	5,737,550
SHRI-3	2	Модон хашаа	у/м	23	49,840	1,146,320
SHRI-3	3	Шон	ш	12	6,000	72,000
SHRI-3	4	Блокон хашаа	у/м	18	91,000	1,638,000
SHRI-3	5	Сууцны байшин	м.кв	66	420,000	27,720,000
SHRI-3	6	Нүүх зардал	ш	1	250,000	250,000
SHRI-3	7	НИИТ				36,563,870
SHRI-4	1	Газар	м.кв	443	35,000	15,505,000
SHRI-4	2	Модон хашаа	у/м	39	49,840	1,943,760
SHRI-4	3	Шон	ш	25	6,000	150,000
SHRI-4	4	Жорлон	ш	1	511,694	511,694
SHRI-4	5	Явган хүний хаалга	Ком	1	85,000	85,000
SHRI-4	6	Машин ордог хаалга.	Ком	1	350,000	350,000
SHRI-4	7	Сууцны байшин	м.кв	64	420,000	26,880,000
SHRI-4	8	Сууцны байшин	м.кв	35	420,000	14,700,000
SHRI-4	9	Гараж	м.кв	25	255,000	6,375,000
SHRI-4	10	Нүүх зардал	ш	2	250,000	500,000
SHRI-4	11	НИИТ				67,000,454
SHRI-5	1	Газар	м.кв	26.07	35,000	912,450

AP ID	Asset No.	Compensation Items	Unit	Q'ty	Unit Price, MNT	Total
SHRI-5	2	Модон хашаа	у/м	6	49,840	299,040
SHRI-5	3	Шон	ш	3	6,000	18,000
SHRI-5	4	<b>НИЙТ</b>				<b>1,229,490</b>
SHRI-7	1	Газар	м.кв	343.89	35,000	12,036,150
SHRI-7	2	Зоорийн суурь	м.куб	6.6	269,875	1,781,175
SHRI-7	3	<b>НИЙТ</b>				<b>13,817,325</b>
SHRI-8	1	Газар	м.кв	412	35,000	14,420,000
SHRI-8	2	Модон хашаа	у/м	40	49,840	1,993,600
SHRI-8	3	Шон	ш	17	6,000	102,000
SHRI-8	4	Жорлон	ш	2	511,694	1,023,388
SHRI-8	5	Явган хүний хаалга	Ком	1	85,000	85,000
SHRI-8	6	Машин ордог хаалга.	Ком	1	600,000	600,000
SHRI-8	7	Сууцны байшин	м.кв	64	420,000	26,880,000
SHRI-8	8	Тампар	м.кв	12	420,000	5,040,000
SHRI-8	9	Амбаар	м.кв	12	119,000	1,428,000
SHRI-8	10	Муу усны нүх	м.куб	18	63,134	1,136,412
SHRI-8	11	Нүүх зардал	ш	2	250,000	500,000
SHRI-8	12	<b>НИЙТ</b>				<b>53,208,400</b>
SHRI-9	1	Газар	м.кв	520	35,000	18,200,000
SHRI-9	2	Модон хашаа	у/м	45	49,840	2,242,800
SHRI-9	3	Шон	ш	21	6,000	126,000
SHRI-9	4	Жорлон	ш	1	511,694	511,694

AP ID	Asset No.	Compensation Items	Unit	Q'ty	Unit Price, MNT	Total
SHRI-9	5	Явган хүний хаалга	Ком	1	85,000	85,000
SHRI-9	6	Машин ордог хаалга.	Ком	1	600,000	600,000
SHRI-9	7	Сууцны байшин	м.кв	63	420,000	26,460,000
SHRI-9	8	Гараж	м.кв	18	119,000	2,142,000
SHRI-9	9	Нүүх зардал	ш	1	250,000	250,000
SHRI-9	10	<b>НИЙТ</b>				<b>50,617,494</b>
SHRI-10	1	Газар	м.кв	530	35,000	18,550,000
SHRI-10	2	Блокон хашаа	у/м	9	91,000	819,000
SHRI-10	3	Жорлон	ш	1	511,694	511,694
SHRI-10	4	Явган хүний хаалга	Ком	1	85,000	85,000
SHRI-10	5	Машин ордог хаалга.	Ком	1	600,000	600,000
SHRI-10	6	Модон хашаа	у/м	30	49,840	1,495,200
SHRI-10	7	<b>НИЙТ</b>				<b>22,060,894</b>
SHRI-11	1	Газар	м.кв	587	35,000	20,545,000
SHRI-11	2	Модон хашаа	у/м	57	49,840	2,840,880
SHRI-11	3	Шон	ш	24	6,000	144,000
SHRI-11	4	Жорлон	ш	1	511,694	511,694
SHRI-11	5	Сууцны байшин	м.кв	48	420,000	20,160,000
SHRI-11	6	Мод бут	ш	3	38,300	114,900
SHRI-11	7	Сууцны байшин	м.кв	28	420,000	11,760,000



AP ID	Asset No.	Compensation Items	Unit	Q'ty	Unit Price, MNT	Total
SHRI-11	8	Нүүх зардал	ш	3	250,000	750,000
SHRI-11	9	<b>НИЙТ</b>				<b>56,826,474</b>
SHRI-12	1	Газар	м.кв	67.01	35,000	2,345,350
SHRI-12	2	Блокон хашаа	у/м	20	91,000	1,820,000
SHRI-12	3	<b>НИЙТ</b>				<b>4,165,350</b>
SHRI-13	1	Газар	м.кв	50.43	35,000	1,765,050
SHRI-13	2	Блокон хашаа	у/м	18	91,000	1,638,000
SHRI-13	3	Явган хүний хаалга	Ком	1	85,000	85,000
SHRI-13	4	Машин ордог хаалга.	Ком	1	350,000	350,000
SHRI-13	5	Амбаар	м.кв	7.5	255,000	1,912,500
SHRI-13	6	Жорлон блокон	ш	1	511,694	511,694
SHRI-13	7	<b>НИЙТ</b>				<b>6,262,244</b>
SHRI-14	1	Газар	м.кв	203.2	35,000	7,112,000
SHRI-14	2	Модон хашаа	у/м	2	49,840	99,680
SHRI-14	3	Шон	ш	2	6,000	12,000
SHRI-14	4	Жорлон	ш	1	511,694	511,694
SHRI-14	5	Машин ордог хаалга.	Ком	1	600,000	600,000
SHRI-14	6	Сууцны байшин	м.кв	120	420,000	50,400,000
SHRI-14	7	Бизнесийн орлого алдалт (Дэлгүүр)	сар	6	1,000,000	6,000,000
SHRI-14	8	Сууцны байшин (Дэлгүүр)	м.кв	48	420,000	20,160,000

AP ID	Asset No.	Compensation Items	Unit	Q'ty	Unit Price, MNT	Total
SHRI-14	9	Бизнесийн орлого алдалт (Дэлгүүр)	сар	6	1,000,000	6,000,000
SHRI-14	10	Нүүх зардал	ш	1	250,000	250,000
SHRI-14	11	<b>НИЙТ</b>				<b>91,145,374</b>
SHRI-15	1	Газар	м.кв	195.51	35,000	6,842,850
SHRI-15	2	Модон хашаа	у/м	21	49,840	1,046,640
SHRI-15	3	Шон	ш	10	6,000	60,000
SHRI-15	4	Сууцны байшин	м.кв	60	420,000	25,200,000
SHRI-15	5	Амбаар	м.кв	6	119,000	714,000
SHRI-15	6	Нүүх зардал	ш	1	250,000	250,000
SHRI-15	7	<b>НИЙТ</b>				<b>34,113,490</b>
SHRI-16	1	Газар	м.кв	492	35,000	17,220,000
SHRI-16	2	Модон хашаа	у/м	60	49,840	2,990,400
SHRI-16	3	Модон шон	ш	18	6,000	108,000
SHRI-16	4	Төмөр шон	ш	15	21,606	324,086
SHRI-16	5	Жорлон	ш	1	511,694	511,694
SHRI-16	6	Явган хүний хаалга	Ком	1	85,000	85,000
SHRI-16	7	Машин ордог хаалга.	Ком	1	350,000	350,000
SHRI-16	8	Сууцны байшин	м.кв	32.5	420,000	13,650,000
SHRI-16	9	Амбаар	м.кв	10	119,000	1,190,000
SHRI-16	10	Нүүх зардал	ш	2	250,000	500,000
SHRI-16	11	<b>НИЙТ</b>				<b>36,929,180</b>
SHRI-17	1	Газар	м.кв	245.71	35,000	8,599,850

AP ID	Asset No.	Compensation Items	Unit	Q'ty	Unit Price, MNT	Total
SHRI-17	2	Модон хашаа	у/м	33	49,840	1,644,720
SHRI-17	3	Шон	ш	15	6,000	90,000
SHRI-17	4	Жорлон	ш	1	511,694	511,694
SHRI-17	5	Явган хүний хаалга	Ком	1	85,000	85,000
SHRI-17	6	Машин ордог хаалга.	Ком	1	600,000	600,000
SHRI-17	7	Сууцны байшин	м.кв	60	420,000	25,200,000
SHRI-17	8	Амбаар	м.кв	15	119,000	1,785,000
SHRI-17	9	Төмөр хашаа	у/м	5	49,840	249,200
SHRI-17	10	40 тн контейнер	ш	1	500,000	500,000
SHRI-17	11	Суунцы байшин (Мансард)	м.кв	30	420,000	12,600,000
SHRI-17	12	Нүүх зардал	ш	1	250,000	250,000
SHRI-17	13	<b>НИЙТ</b>				<b>52,115,464</b>
SHRI-18	1	Газар	м.кв	168.64	35,000	5,902,400
SHRI-18	2	Блокон хашаа	у/м	28	91,000	2,548,000
SHRI-18	3	Модон хашаа	у/м	10	49,840	498,400
SHRI-18	4	Шон	ш	2	6,000	12,000
SHRI-18	5	Жорлон	ш	1	511,694	511,694
SHRI-18	6	Явган хүний хаалга	Ком	1	85,000	85,000
SHRI-18	7	Машин ордог хаалга.	Ком	1	850,000	850,000
SHRI-18	8	<b>НИЙТ</b>				<b>10,407,494</b>

AP ID	Asset No.	Compensation Items	Unit	Q'ty	Unit Price, MNT	Total
SHRI-19	1	Газар	м.кв	448	35,000	15,680,000
SHRI-19	2	Тоосгон хашаа	у/м	20	91,000	1,820,000
SHRI-19	3	Модон хашаа	у/м	20	49,840	996,800
SHRI-19	4	Шон	ш	9	6,000	54,000
SHRI-19	5	Жорлон	ш	1	511,694	511,694
SHRI-19	6	Явган хүний хаалга	Ком	1	85,000	85,000
SHRI-19	7	Машин ордог хаалга.	Ком	1	600,000	600,000
SHRI-19	8	Амбаар	м.кв	4	119,000	476,000
SHRI-19	9	Мод бут	ш	2	38,300	76,600
SHRI-19	10	20 тн контейнер	ш	1	400,000	400,000
SHRI-19	11	<b>НИЙТ</b>				<b>20,700,094</b>
SHRI-20	1	Газар	м.кв	131.81	35,000	4,613,350
SHRI-20	2	Модон хашаа	у/м	14	49,840	697,760
SHRI-20	3	Шон	ш	5	6,000	30,000
SHRI-20	4	Явган хүний хаалга	Ком	1	85,000	85,000
SHRI-20	5	Машин ордог хаалга.	Ком	1	600,000	600,000
SHRI-20	6	Гараж	м.кв	72	255,000	18,360,000
SHRI-20	7	Бизнесийн орлого алдалт (Дэлгүүр)	сар	6	1,000,000	6,000,000
SHRI-20	8	<b>НИЙТ</b>				<b>30,386,110</b>

AP ID	Asset No.	Compensation Items	Unit	Q'ty	Unit Price, MNT	Total
SHRI-21	1	Газар	м.кв	275	35,000	9,625,000
SHRI-21	2	Модон хашаа	у/м	14	49,840	697,760
SHRI-21	3	Шон	ш	7	6,000	42,000
SHRI-21	4	Жорлон	ш	1	511,694	511,694
SHRI-21	5	Амбаар	м.кв	9	119,000	1,071,000
SHRI-21	6	Амбаар	м.кв	24	119,000	2,856,000
SHRI-21	7	<b>НИЙТ</b>				<b>14,803,454</b>
SHRI-22	1	Газар	м.кв	275	35,000	9,625,000
SHRI-22	2	Модон хашаа	у/м	54	49,840	2,691,360
SHRI-22	3	Шон	ш	11	6,000	66,000
SHRI-22	4	Жорлон	ш	1	511,694	511,694
SHRI-22	5	Явган хүний хаалга	Ком	1	85,000	85,000
SHRI-22	6	Машин ордог хаалга.	Ком	1	600,000	600,000
SHRI-22	7	Сууцны байшин	м.кв	42	420,000	17,640,000
SHRI-22	8	Амбаар	м.кв	12	119,000	1,428,000
SHRI-22	9	Амбаар	м.кв	9	119,000	1,071,000
SHRI-22	10	Мод бут	ш	4	38,300	153,200
SHRI-22	11	Нүүх зардал	ш	1	250,000	250,000
SHRI-22	12	<b>НИЙТ</b>				<b>34,121,254</b>
SHRI-23	1	Газар	м.кв	175.88	35,000	6,155,800
SHRI-23	2	Модон хашаа	у/м	27	49,840	1,345,680
SHRI-23	3	Шон	ш	10	6,000	60,000
SHRI-23	4	Жорлон	ш	1	511,694	511,694

AP ID	Asset No.	Compensation Items	Unit	Q'ty	Unit Price, MNT	Total
SHRI-23	5	Мод бут	ш	3	38,300	114,900
SHRI-23	6	Нүүх зардал	ш	1	250,000	250,000
SHRI-23	7	<b>НИЙТ</b>				<b>8,438,074</b>
SHRI-25	1	Газар	м.кв	45.19	35,000	1,581,650
SHRI-25	2	Блокон хашаа	у/м	20	91,000	1,820,000
SHRI-25	3	Шон	ш	10	6,000	60,000
SHRI-25	4	Явган хүний хаалга	Ком	1	85,000	85,000
SHRI-25	5	Машин ордог хаалга.	Ком	1	350,000	350,000
SHRI-25	6	Сууцны байшин	м.кв	50	420,000	21,000,000
SHRI-25	7	Нүүх зардал	ш	1	250,000	250,000
SHRI-25	8	<b>НИЙТ</b>				<b>25,146,650</b>
SHRI-26	1	Газар	м.кв	298	35,000	10,430,000
SHRI-26	2	Блокон хашаа	у/м	12	91,000	1,092,000
SHRI-26	3	Жорлон	ш	1	511,694	511,694
SHRI-26	4	Машин ордог хаалга.	Ком	1	600,000	600,000
SHRI-26	5	Сууцны байшин	м.кв	64	420,000	26,880,000
SHRI-26	6	Амбаар	м.кв	9.5	119,000	1,130,500
SHRI-26	7	Сууцны байшин	м.кв	18	420,000	7,560,000
SHRI-26	8	Гараж	м.кв	20	255,000	5,100,000
SHRI-26	9	Нүүх зардал	ш	2	250,000	500,000
SHRI-26	10	<b>НИЙТ</b>				<b>53,804,194</b>

AP ID	Asset No.	Compensation Items	Unit	Q'ty	Unit Price, MNT	Total
SHRI-27	1	Газар	м.кв	117.52	35,000	4,113,200
SHRI-27	2	Модон хашаа	у/м	18	49,840	897,120
SHRI-27	3	Шон	ш	9	6,000	54,000
SHRI-27	4	Жорлон	ш	1	511,694	511,694
SHRI-27	5	Машин ордог хаалга.	Ком	1	350,000	350,000
SHRI-27	6	Сууцны байшин	м.кв	64	420,000	26,880,000
SHRI-27	7	Нүүх зардал	ш	1	250,000	250,000
SHRI-27	8	<b>НИЙТ</b>				<b>33,056,014</b>
SHRI-28	1	Газар	м.кв	410	35,000	14,350,000
SHRI-28	2	Модон хашаа	у/м	43	49,840	2,143,120
SHRI-28	3	Шон	ш	19	6,000	114,000
SHRI-28	4	Жорлон	ш	1	511,694	511,694
SHRI-28	5	Явган хүний хаалга	Ком	1	85,000	85,000
SHRI-28	6	Машин ордог хаалга.	Ком	1	600,000	600,000
SHRI-28	7	Сууцны байшин	м.кв	81	420,000	34,020,000
SHRI-28	8	Амбаар	м.кв	12	119,000	1,428,000
SHRI-28	9	Амбаар	м.кв	6	119,000	714,000
SHRI-28	10	Мод бут	ш	3	38,300	114,900
SHRI-28	11	Нүүх зардал	ш	1	250,000	250,000
SHRI-28	12	<b>НИЙТ</b>				<b>54,330,714</b>

AP ID	Asset No.	Compensation Items	Unit	Q'ty	Unit Price, MNT	Total
SHRI-29	1	Газар	м.кв	308	35,000	10,780,000
SHRI-29	1	Модон хашаа	у/м	26	49,840	1,295,840
SHRI-29	2	Шон	ш	12	6,000	72,000
SHRI-29	3	Жорлон	ш	1	511,694	511,694
SHRI-29	7	Сууцны байшин	м.кв	63	420,000	26,460,000
SHRI-29	8	Амбаар	м.кв	16	119,000	1,904,000
SHRI-29	9	Нүүх зардал	ш	1	250,000	250,000
SHRI-29	10	<b>НИЙТ</b>				<b>41,273,534</b>
SHRI-30	1	Газар	м.кв	148.81	35,000	5,208,350
SHRI-30	2	Модон хашаа	у/м	12	49,840	598,080
SHRI-30	3	Шон	ш	5	6,000	30,000
SHRI-30	4	Явган хүний хаалга	Ком	1	85,000	85,000
SHRI-30	5	Машин ордог хаалга.	Ком	1	350,000	350,000
SHRI-30	6	Сууцны байшин	м.кв	42	420,000	17,640,000
SHRI-30	7	Гараж	м.кв	18	119,000	2,142,000
SHRI-30	8	Нүүх зардал	ш	1	250,000	250,000
SHRI-30	9	<b>НИЙТ</b>				<b>26,303,430</b>
SHRI-31	1	Газар	м.кв	308	35,000	10,780,000
SHRI-31	2	Модон хашаа	у/м	36	49,840	1,794,240
SHRI-31	3	Модон шон	ш	8	6,000	48,000
SHRI-31	4	Төмөр шон	ш	5	21,606	108,030



AP ID	Asset No.	Compensation Items	Unit	Q'ty	Unit Price, MNT	Total
SHRI-31	5	Жорлон	ш	1	511,694	511,694
SHRI-31	6	Явган хүний хаалга	Ком	1	85,000	85,000
SHRI-31	7	Машин ордог хаалга.	Ком	1	600,000	600,000
SHRI-31	8	Сууцны байшин	м.кв	48	420,000	20,160,000
SHRI-31	9	Амбаар	м.кв	4	119,000	476,000
SHRI-31	10	Нүүх зардал	ш	1	250,000	250,000
SHRI-31	11	<b>НИЙТ</b>				<b>34,812,964</b>
SHRI-32	1	Газар	м.кв	308	35,000	10,780,000
SHRI-32	2	Модон хашаа	у/м	18	49,840	897,120
SHRI-32	3	Шон	ш	9	6,000	54,000
SHRI-32	4	Жорлон	ш	1	511,694	511,694
SHRI-32	5	Явган хүний хаалга	Ком	1	85,000	85,000
SHRI-32	6	Машин ордог хаалга.	Ком	1	350,000	350,000
SHRI-32	7	Сууцны байшин	м.кв	36	420,000	15,120,000
SHRI-32	8	Нүүх зардал	ш	1	250,000	250,000
SHRI-32	9	<b>НИЙТ</b>				<b>28,047,814</b>
SHRI-33	1	Газар	м.кв	71.34	35,000	2,496,900
SHRI-33	2	Модон хашаа	у/м	19	49,840	946,960
SHRI-33	3	Шон	ш	8	6,000	48,000
SHRI-33	4	Явган хүний хаалга	Ком	1	85,000	85,000

AP ID	Asset No.	Compensation Items	Unit	Q'ty	Unit Price, MNT	Total
SHRI-33	5	Машин ордог хаалга.	Ком	1	350,000	350,000
SHRI-33	6	Амбаар	м.кв	9	119,000	1,071,000
SHRI-33	7	Нүүх зардал	ш	1	250,000	250,000
SHRI-33	8	<b>НИЙТ</b>				<b>5,247,860</b>
SHRI-34	1	Газар	м.кв	308	35,000	10,780,000
SHRI-34	2	Модон хашаа	у/м	45	49,840	2,242,800
SHRI-34	3	Шон	ш	17	6,000	102,000
SHRI-34	4	Жорлон	ш	1	511,694	511,694
SHRI-34	5	Явган хүний хаалга	Ком	1	85,000	85,000
SHRI-34	6	Машин ордог хаалга.	Ком	1	350,000	350,000
SHRI-34	7	Сууцны байшин	м.кв	35	420,000	14,700,000
SHRI-34	8	Амбаар	м.кв	5	119,000	595,000
SHRI-34	9	Нүүх зардал	ш	1	250,000	250,000
SHRI-34	10	<b>НИЙТ</b>				<b>29,616,494</b>
SHRI-35	1	Газар	м.кв	308	35,000	10,780,000
SHRI-35	2	Модон хашаа	у/м	43	49,840	2,143,120
SHRI-35	3	Шон	ш	10	6,000	60,000
SHRI-35	4	Машин ордог хаалга.	Ком	1	350,000	350,000

AP ID	Asset No.	Compensation Items	Unit	Q'ty	Unit Price, MNT	Total
SHRI-35	5	Сууцны байшин	м.кв	60	420,000	25,200,000
SHRI-35	6	Амбаар	м.кв	6	119,000	714,000
SHRI-35	7	Сууцны байшин	м.кв	60	420,000	25,200,000
SHRI-35	8	Сууцны байшин	м.кв	66	420,000	27,720,000
SHRI-35	9	Сууцны байшин	м.кв	42	420,000	17,640,000
SHRI-35	10	Нүүх зардал	ш	4	250,000	1,000,000
SHRI-35	<b>11</b>	<b>НИЙТ</b>				<b>110,807,120</b>
SHRI-36	1	Газар	м.кв	71.34	35,000	2,496,900
SHRI-36	2	Модон хашаа	у/м	17	49,840	847,280
SHRI-36	3	Шон	ш	10	6,000	60,000
SHRI-36	4	Жорлон	ш	1	511,694	511,694
SHRI-36	5	Машин ордог хаалга.	Ком	1	600,000	600,000
SHRI-36	<b>6</b>	<b>НИЙТ</b>				<b>4,515,874</b>
SHRI-37	1	Газар	м.кв	207.32	35,000	7,256,200
SHRI-37	2	Модон хашаа	у/м	36	6,000	216,000
SHRI-37	3	Жорлон	ш	1	511,694	511,694
SHRI-37	4	Машин ордог хаалга.	Ком	1	600,000	600,000
SHRI-37	5	Сууцны байшин	м.кв	52	420,000	21,840,000
SHRI-37	6	Гараж	м.кв	24	119,000	2,856,000
SHRI-37	7	Нүүх зардал	ш	1	250,000	250,000
SHRI-37	<b>8</b>	<b>НИЙТ</b>				<b>33,529,894</b>
SHRI-38	1	Газар	м.кв	100.04	35,000	3,501,400
SHRI-38	2	Модон хашаа	у/м	18	49,840	897,120

AP ID	Asset No.	Compensation Items	Unit	Q'ty	Unit Price, MNT	Total
SHRI-38	3	Шон	ш	10	6,000	60,000
SHRI-38	4	Явган хүний хаалга	Ком	1	85,000	85,000
SHRI-38	5	Машин ордог хаалга.	Ком	2	350,000	700,000
SHRI-38	6	<b>НИЙТ</b>				<b>5,243,520</b>
SHRI-39	1	Газар	м.кв	320.45	35,000	11,215,750
SHRI-39	2	Модон хашаа	у/м	15	6,000	90,000
SHRI-39	3	Сууцны байшин	м.кв	20	420,000	8,400,000
SHRI-39	4	Үхрийн сараа	м.кв	66	119,000	7,854,000
SHRI-39	5	Хүлэмж	м.кв	50	14,920	746,000
SHRI-39	6	Төмөр хашаа	у/м	9	49,840	448,560
SHRI-39	7	Нүүх зардал	ш	1	250,000	250,000
SHRI-39	8	<b>НИЙТ</b>				<b>29,004,310</b>
SHRI-41	1	Газар	м.кв	363	35,000	12,705,000
SHRI-41	2	Модон хашаа	у/м	30	49,840	1,495,200
SHRI-41	3	Шон	ш	20	6,000	120,000
SHRI-41	4	Жорлон	ш	1	511,694	511,694
SHRI-41	5	Явган хүний хаалга	Ком	1	85,000	85,000
SHRI-41	6	Машин ордог хаалга.	Ком	1	600,000	600,000
SHRI-41	7	Сууцны байшин	м.кв	84	420,000	35,280,000
SHRI-41	8	Амбаар	м.кв	6	119,000	714,000
SHRI-41	9	Гараж	м.кв	20	119,000	2,380,000

AP ID	Asset No.	Compensation Items	Unit	Q'ty	Unit Price, MNT	Total
SHRI-41	10	Тампар	м.кв	3	119,000	357,000
SHRI-41	11	Нүүх зардал	ш	1	250,000	250,000
SHRI-41	12	<b>НИЙТ</b>				<b>54,497,894</b>
SHRI-42	1	Газар	м.кв	119.56	35,000	4,184,600
SHRI-42	2	Модон хашаа	у/м	30	49,840	1,495,200
SHRI-42	3	Шон	ш	18	6,000	108,000
SHRI-42	4	Жорлон	ш	1	511,694	511,694
SHRI-42	5	Явган хүний хаалга	Ком	1	85,000	85,000
SHRI-42	6	Машин ордог хаалга.	Ком	1	350,000	350,000
SHRI-42	7	Сууцны байшин	м.кв	48	420,000	20,160,000
SHRI-42	8	Нүүх зардал	ш	1	250,000	250,000
SHRI-42	9	<b>НИЙТ</b>				<b>27,144,494</b>
SHRI-44	1	Газар	м.кв	227.19	35,000	7,951,650
SHRI-44	2	Модон хашаа	у/м	8	49,840	398,720
SHRI-44	3	Жорлон	ш	1	511,694	511,694
SHRI-44	4	Явган хүний хаалга	Ком	1	85,000	85,000
SHRI-44	5	Машин ордог хаалга.	Ком	1	350,000	350,000
SHRI-44	6	Сууцны байшин	м.кв	24	420,000	10,080,000
SHRI-44	7	Гараж	м.кв	20	255,000	5,100,000

AP ID	Asset No.	Compensation Items	Unit	Q'ty	Unit Price, MNT	Total
SHRI-44	8	Тоосгон хашаа	у/м	24	91,000	2,184,000
SHRI-44	9	Нүүх зардал	ш	1	250,000	250,000
SHRI-44	10	<b>НИЙТ</b>				<b>26,911,064</b>
SHRI-45	1	Газар	м.кв	259	35,000	9,065,000
SHRI-45	2	Модон хашаа	у/м	7	49,840	348,880
SHRI-45	3	Шон	ш	5	6,000	30,000
SHRI-45	4	Явган хүний хаалга	Ком	1	85,000	85,000
SHRI-45	5	Машин ордог хаалга.	Ком	1	600,000	600,000
SHRI-45	6	Сууцны байшин	м.кв	136	420,000	57,120,000
SHRI-45	7	Блокон хашаа	м	5	91,000	455,000
SHRI-45	8	Нүүх зардал	ш	1	250,000	250,000
SHRI-45	<b>9</b>	<b>НИЙТ</b>				<b>67,953,880</b>
SHRI-46	1	Газар	м.кв	651	35,000	22,785,000
SHRI-46	2	Модон хашаа	у/м	23.5	49,840	1,171,240
SHRI-46	3	Шон	ш	15	6,000	90,000
SHRI-46	4	Жорлон	ш	1	511,694	511,694
SHRI-46	5	Явган хүний хаалга	Ком	1	85,000	85,000
SHRI-46	6	Машин ордог хаалга.	Ком	1	600,000	600,000
SHRI-46	7	Сууцны байшин	м.кв	50	420,000	21,000,000
SHRI-46	8	Амбаар	м.кв	4	119,000	476,000

AP ID	Asset No.	Compensation Items	Unit	Q'ty	Unit Price, MNT	Total
SHRI-46	9	20 тн контейнер	ш	1	400,000	400,000
SHRI-46	10	Сууцны байшин (Зуны модон)	м.кв	18	119,000	2,142,000
SHRI-46	11	Амбаар	м.кв	8	119,000	952,000
SHRI-46	12	Нүүх зардал	ш	1	250,000	250,000
SHRI-46	13	<b>НИЙТ</b>				<b>50,462,934</b>
SHRI-47	1	Газар	м.кв	174.44	35,000	6,105,400
SHRI-47	2	Модон хашаа	у/м	21	49,840	1,046,640
SHRI-47	3	Шон	ш	10	6,000	60,000
SHRI-47	4	Жорлон	ш	1	511,694	511,694
SHRI-47	5	Явган хүний хаалга	Ком	1	85,000	85,000
SHRI-47	6	Машин ордог хаалга.	Ком	1	350,000	350,000
SHRI-47	7	<b>НИЙТ</b>				<b>8,158,734</b>
SHRI-48	1	Газар	м.кв	530	35,000	18,550,000
SHRI-48	2	Модон хашаа	у/м	20	49,840	996,800
SHRI-48	3	Шон	ш	8	6,000	48,000
SHRI-48	4	Жорлон	ш	1	511,694	511,694
SHRI-48	5	Явган хүний хаалга	Ком	1	85,000	85,000
SHRI-48	6	Машин ордог хаалга.	Ком	1	600,000	600,000
SHRI-48	7	Сууцны байшин	м.кв	35	420,000	14,700,000
SHRI-48	8	Гараж	м.кв	20	255,000	5,100,000
SHRI-48	9	Гөлмөн төмөр бетон суурьтай хашаа	м.кв	14	37,000	518,000

AP ID	Asset No.	Compensation Items	Unit	Q'ty	Unit Price, MNT	Total
SHRI-48	10	Тампар		9	255,000	2,295,000
SHRI-48	11	Нүүх зардал	ш	1	250,000	250,000
SHRI-48	12	<b>НИЙТ</b>				<b>43,654,494</b>
SHRI-49	1	Газар	м.кв	605	35,000	21,175,000
SHRI-49	2	Модон хашаа	у/м	50	49,840	2,492,000
SHRI-49	3	Шон	ш	20	6,000	120,000
SHRI-49	4	Жорлон	ш	1	511,694	511,694
SHRI-49	5	Явган хүний хаалга	Ком	1	85,000	85,000
SHRI-49	6	Машин ордог хаалга.	Ком	1	350,000	350,000
SHRI-49	7	Сууцны байшин	м.кв	24	420,000	10,080,000
SHRI-49	8	Сууцны байшин	м.кв	35	420,000	14,700,000
SHRI-49	9	Нүүх зардал	ш	1	250,000	250,000
SHRI-49	<b>10</b>	<b>НИЙТ</b>				<b>49,763,694</b>
SHRI-50	1	Газар	м.кв	154.25	35,000	5,398,750
SHRI-50	2	Модон хашаа	у/м	21	49,840	1,046,640
SHRI-50	3	Шон	ш	10	6,000	60,000
SHRI-50	4	Явган хүний хаалга	Ком	1	85,000	85,000
SHRI-50	5	Машин ордог хаалга.	Ком	1	350,000	350,000
SHRI-50	6	Жорлон	ш	1	511,694	511,694
SHRI-50	<b>7</b>	<b>НИЙТ</b>				<b>7,452,084</b>
SHRI-51	1	Газар	м.кв	154.25	35,000	5,398,750



AP ID	Asset No.	Compensation Items	Unit	Q'ty	Unit Price, MNT	Total
SHRI-51	2	Модон хашаа	у/м	23.5	49,840	1,171,240
SHRI-51	3	Шон	ш	10	6,000	60,000
SHRI-51	4	Жорлон	ш	1	511,694	511,694
SHRI-51	5	Явган хүний хаалга	Ком	1	85,000	85,000
SHRI-51	6	Машин ордог хаалга.	Ком	1	600,000	600,000
SHRI-51	7	Амбаар	м.кв	6	119,000	714,000
SHRI-51	8	Амбаар	м.кв	8	119,000	952,000
SHRI-51	9	Амбаар	м.кв	6	119,000	714,000
SHRI-51	10	Гөлмөн төмөр бетон суурьтай хашаа	м.кв	6	37,000	222,000
SHRI-51	11	<b>НИЙТ</b>				<b>10,428,684</b>
SHRI-52	1	Газар	м.кв	312	35,000	10,920,000
SHRI-52	2	Модон хашаа	у/м	44	49,840	2,192,960
SHRI-52	3	Шон	ш	5	6,000	30,000
SHRI-52	4	Жорлон	ш	1	511,694	511,694
SHRI-52	5	Сууцны байшин	м.кв	36	420,000	15,120,000
SHRI-52	6	Амбаар	м.кв	8	119,000	952,000
SHRI-52	7	Тампар	м.кв	8	255,000	2,040,000
SHRI-52	8	Нүүх зардал	ш	2	250,000	500,000
SHRI-52	9	<b>НИЙТ</b>				<b>31,314,654</b>
SHRI-53	1	Газар	м.кв	620	35,000	21,700,000
SHRI-53	2	Модон хашаа	у/м	43	49,840	2,143,120
SHRI-53	3	Шон	ш	27	6,000	162,000
SHRI-53	4	Жорлон	ш	1	511,694	511,694

AP ID	Asset No.	Compensation Items	Unit	Q'ty	Unit Price, MNT	Total
SHRI-53	5	Явган хүний хаалга	Ком	1	85,000	85,000
SHRI-53	6	Машин ордог хаалга.	Ком	1	600,000	600,000
SHRI-53	7	Амбаар	м.кв	12	119,000	1,428,000
SHRI-53	8	Амбаар	м.кв	8	119,000	952,000
SHRI-53	9	Амбаар	м.кв	4	119,000	476,000
SHRI-53	10	<b>НИЙТ</b>				<b>28,057,814</b>
SHRI-54	1	Газар	м.кв	77.57	35,000	2,714,950
SHRI-54	2	Модон хашаа	у/м	19	49,840	946,960
SHRI-54	3	Шон	ш	10	6,000	60,000
SHRI-54	4	<b>НИЙТ</b>	<b>ш</b>			<b>3,721,910</b>
SHRI-55	1	Газар	м.кв	308.96	35,000	10,813,600
SHRI-55	2	Модон хашаа	у/м	32	49,840	1,594,880
SHRI-55	3	Шон	ш	16	6,000	96,000
SHRI-55	4	Жорлон	ш	1	511,694	511,694
SHRI-55	5	Явган хүний хаалга	Ком	1	85,000	85,000
SHRI-55	6	Машин ордог хаалга.	Ком	1	600,000	600,000
SHRI-55	7	Сууцны байшин	м.кв	34	420,000	14,280,000
SHRI-55	8	Амбаар	м.кв	4	119,000	476,000
SHRI-55	9	Нүүх зардал	ш	2	250,000	500,000
SHRI-55	10	<b>НИЙТ</b>				<b>28,957,174</b>
SHRI-56	1	Газар	м.кв	264.54	35,000	9,258,900

AP ID	Asset No.	Compensation Items	Unit	Q'ty	Unit Price, MNT	Total
SHRI-56	2	Модон хашаа	у/м	35	49,840	1,744,400
SHRI-56	3	Жорлон	ш	1	511,694	511,694
SHRI-56	4	Явган хүний хаалга	Ком	1	85,000	85,000
SHRI-56	5	Машин ордог хаалга.	Ком	1	600,000	600,000
SHRI-56	6	Сууцны байшин	м.кв	48	420,000	20,160,000
SHRI-56	7	Амбаар	м.кв	12	119,000	1,428,000
SHRI-56	8	Блокон хашаа	у/м	11	91,000	1,001,000
SHRI-56	9	Нүүх зардал	ш	1	250,000	250,000
SHRI-56	10	<b>НИЙТ</b>				<b>25,780,094</b>
SHRI-57	1	Газар	м.кв	371	35,000	12,985,000
SHRI-57	2	Модон хашаа	у/м	42	49,840	2,093,280
SHRI-57	3	Шон	ш	20	6,000	120,000
SHRI-57	4	Жорлон	ш	1	511,694	511,694
SHRI-57	5	Явган хүний хаалга	Ком	1	85,000	85,000
SHRI-57	6	Машин ордог хаалга.	Ком	1	600,000	600,000
SHRI-57	7	Сууцны байшин	м.кв	48	420,000	20,160,000
SHRI-57	8	Амбаар	м.кв	8	119,000	952,000
SHRI-57	9	Гараж	м.кв	20	119,000	2,380,000
SHRI-57	10	Тампар	м.кв	3	119,000	357,000
SHRI-57	11	Нүүх зардал	ш	1	250,000	250,000
SHRI-57	12	<b>НИЙТ</b>				<b>40,493,974</b>

AP ID	Asset No.	Compensation Items	Unit	Q'ty	Unit Price, MNT	Total
SHRI-58	1	Газар	м.кв	638	35,000	22,330,000
SHRI-58	2	Модон хашаа	у/м	61	49,840	3,040,240
SHRI-58	3	Шон	ш	38	6,000	228,000
SHRI-58	4	Жорлон	ш	1	511,694	511,694
SHRI-58	5	Явган хүний хаалга	Ком	1	85,000	85,000
SHRI-58	6	Машин ордог хаалга.	Ком	1	350,000	350,000
SHRI-58	7	Амбаар	м.кв	20	119,000	2,380,000
SHRI-58	8	Нүүх зардал	ш	1	250,000	250,000
SHRI-58	9	<b>НИЙТ</b>				<b>29,174,934</b>
SHRI-59	1	Газар	м.кв	160	35,000	5,600,000
SHRI-59	2	Модон хашаа	у/м	27	49,840	1,345,680
SHRI-59	3	Шон	ш	14	6,000	84,000
SHRI-59	4	Жорлон	ш	1	511,694	511,694
SHRI-59	5	Явган хүний хаалга	Ком	1	85,000	85,000
SHRI-59	6	Машин ордог хаалга.	Ком	1	350,000	350,000
SHRI-59	7	Сууцны байшин	м.кв	12	420,000	5,040,000
SHRI-59	8	Нүүх зардал	ш	2	250,000	500,000
SHRI-59	9	<b>НИЙТ</b>				<b>13,516,374</b>
SHRI-60	1	Газар	м.кв	702	35,000	24,570,000

AP ID	Asset No.	Compensation Items	Unit	Q'ty	Unit Price, MNT	Total
SHRI-60	2	Модон хашаа	у/м	20	49,840	996,800
SHRI-60	3	Шон	ш	12	6,000	72,000
SHRI-60	4	Жорлон	ш	1	511,694	511,694
SHRI-60	5	Явган хүний хаалга	Ком	1	85,000	85,000
SHRI-60	6	Машин ордог хаалга.	Ком	1	350,000	350,000
SHRI-60	7	Сууцны байшин	м.кв	54	420,000	22,680,000
SHRI-60	8	10 тн контейнэр	ш	1	400,000	400,000
SHRI-60	9	Гараж	м.кв	49	255,000	12,495,000
SHRI-60	10	Сууцны байшин	м.кв	50	420,000	21,000,000
SHRI-60	11	Нүүх зардал	ш	2	250,000	500,000
SHRI-60	12	<b>НИЙТ</b>				<b>83,660,494</b>
SHRI-61	1	Газар	м.кв	294	35,000	10,290,000
SHRI-61	2	Модон хашаа	у/м	26	49,840	1,295,840
SHRI-61	3	Шон	ш	7	6,000	42,000
SHRI-61	4	Жорлон	ш	1	511,694	511,694
SHRI-61	5	Явган хүний хаалга	Ком	1	85,000	85,000
SHRI-61	6	Машин ордог хаалга.	Ком	1	600,000	600,000
SHRI-61	7	Сууцны байшин	м.кв	49	420,000	20,580,000

AP ID	Asset No.	Compensation Items	Unit	Q'ty	Unit Price, MNT	Total
SHRI-61	8	Амбаар	м.кв	12	119,000	1,428,000
SHRI-61	9	Амбаар	м.кв	2.25	119,000	267,750
SHRI-61	10	Нүүх зардал	ш	1	250,000	250,000
SHRI-61	11	<b>НИЙТ</b>				<b>35,350,284</b>
SHRI-62	1	Газар	м.кв	488	35,000	17,080,000
SHRI-62	2	Модон хашаа	у/м	72	49,840	3,588,480
SHRI-62	3	Шон	ш	64	6,000	384,000
SHRI-62	4	Жорлон	ш	1	511,694	511,694
SHRI-62	5	Явган хүний хаалга	Ком	1	85,000	85,000
SHRI-62	6	Машин ордог хаалга.	Ком	1	600,000	600,000
SHRI-62	7	Бетон талбай	м.кв	60	32,300	1,938,000
SHRI-62	8	Сууцны байшин	м.кв	58	420,000	24,360,000
SHRI-62	9	Амбаар	м.кв	8	119,000	952,000
SHRI-62	10	Сууцны байшин	м.кв	30	420,000	12,600,000
SHRI-62	11	20 тн контейнер	ш	1	400,000	400,000
SHRI-62	12	Нүүх зардал	ш	2	250,000	500,000
SHRI-62	13	<b>НИЙТ</b>				<b>62,999,174</b>
SHRI-63	1	Газар	м.кв	595	35,000	20,825,000
SHRI-63	2	Модон хашаа	у/м	90	49,840	4,485,600
SHRI-63	3	Шон	ш	14	6,000	84,000
SHRI-63	4	Жорлон	ш	1	511,694	511,694

AP ID	Asset No.	Compensation Items	Unit	Q'ty	Unit Price, MNT	Total
SHRI-63	5	Явган хүний хаалга	Ком	1	85,000	85,000
SHRI-63	6	Машин ордог хаалга.	Ком	1	600,000	600,000
SHRI-63	7	Сууцны байшин	м.кв	56	420,000	23,520,000
SHRI-63	8	Амбаар	м.кв	24	119,000	2,856,000
SHRI-63	9	Мод бут	ш	2	38,300	76,600
SHRI-63	10	Амбаар	м.кв	4	119,000	476,000
SHRI-63	11	Нүүх зардал	ш	2	250,000	500,000
SHRI-63	12	<b>НИЙТ</b>				<b>54,019,894</b>
SHRI-65	1	Газар	м.кв	335	35,000	11,725,000
SHRI-65	2	Модон хашаа	у/м	36	49,840	1,794,240
SHRI-65	3	Шон	ш	14	6,000	84,000
SHRI-65	4	Жорлон	ш	1	511,694	511,694
SHRI-65	5	Явган хүний хаалга	Ком	1	85,000	85,000
SHRI-65	6	Сууцны байшин	м.кв	40	420,000	16,800,000
SHRI-65	7	Амбаар	м.кв	12	119,000	1,428,000
SHRI-65	8	Нүүх зардал	ш	1	250,000	250,000
SHRI-65	9	<b>НИЙТ</b>				<b>32,677,934</b>
SHRI-66	1	Газар	м.кв	461	35,000	16,135,000
SHRI-66	2	Модон хашаа	у/м	10	49,840	498,400
SHRI-66	3	Жорлон	ш	1	511,694	511,694
SHRI-66	4	Явган хүний хаалга	Ком	1	85,000	85,000

AP ID	Asset No.	Compensation Items	Unit	Q'ty	Unit Price, MNT	Total
SHRI-66	5	Машин ордог хаалга.	Ком	1	600,000	600,000
SHRI-66	6	Сууцны байшин	м.кв	126	420,000	52,920,000
SHRI-66	7	Нүүх зардал	ш	1	250,000	250,000
SHRI-66	8	<b>НИЙТ</b>				<b>71,000,094</b>
SHRI-67	1	Газар	м.кв	513	35,000	17,955,000
SHRI-67	2	Модон хашаа	у/м	80	49,840	3,987,200
SHRI-67	3	Шон	ш	46	6,000	276,000
SHRI-67	4	Машин ордог хаалга.	Ком	1	600,000	600,000
SHRI-67	5	Сууцны байшин	м.кв	60	420,000	25,200,000
SHRI-67	6	Амбаар	м.кв	8	119,000	952,000
SHRI-67	7	Тампар	м.кв	20	119,000	2,380,000
SHRI-67	8	Нүүх зардал	ш	1	250,000	250,000
SHRI-67	9	<b>НИЙТ</b>				<b>51,600,200</b>
SHRI-68	1	Газар	м.кв	113.35	35,000	3,967,250
SHRI-68	2	Модон хашаа	у/м	16	49,840	797,440
SHRI-68	3	Шон	ш	4	6,000	24,000
SHRI-68	4	Жорлон	ш	2	511,694	1,023,388
SHRI-68	5	Явган хүний хаалга	Ком	1	85,000	85,000
SHRI-68	6	Сууцны байшин	м.кв	400	420,000	168,000,000
SHRI-68	7	Нүүх зардал	ш	1	250,000	250,000
SHRI-68	8	<b>НИЙТ</b>				<b>174,147,078</b>



AP ID	Asset No.	Compensation Items	Unit	Q'ty	Unit Price, MNT	Total
SHRI-69	1	Газар	м.кв	348	35,000	12,180,000
SHRI-69	2	Сууцны байшин	м.кв	24	420,000	10,080,000
SHRI-69	3	Нүүх зардал	ш	1	250,000	250,000
SHRI-69	<b>4</b>	<b>НИЙТ</b>				<b>22,510,000</b>
SHRI-70	1	Газар	м.кв	32.35	35,000	1,132,250
SHRI-70	2	Модон хашаа	у/м	16	49,840	797,440
SHRI-70	3	Шон	ш	9	6,000	54,000
SHRI-70	4	Жорлон	ш	1	511,694	511,694
SHRI-70	5	Машин ордог хаалга.	Ком	1	350,000	350,000
SHRI-70	<b>6</b>	<b>НИЙТ</b>				<b>2,845,384</b>
SHRI-71	1	Газар	м.кв	140.17	35,000	4,905,950
SHRI-71	2	Модон хашаа	у/м	16	49,840	797,440
SHRI-71	3	Шон	ш	10	6,000	60,000
SHRI-71	4	Сууцны байшин	м.кв	24	420,000	10,080,000
SHRI-71	5	Амбаар	м.кв	4	119,000	476,000
SHRI-71	6	Нүүх зардал	ш	1	250,000	250,000
SHRI-71	<b>7</b>	<b>НИЙТ</b>				<b>16,569,390</b>
SHRI-72	1	Газар	м.кв	241.36	35,000	8,447,600
SHRI-72	2	Модон хашаа	у/м	30	49,840	1,495,200
SHRI-72	3	Шон	ш	12	6,000	72,000
SHRI-72	4	Жорлон	ш	1	511,694	511,694
SHRI-72	5	Амбаар	м.кв	4	119,000	476,000
SHRI-72	<b>6</b>	<b>НИЙТ</b>				<b>11,002,494</b>

AP ID	Asset No.	Compensation Items	Unit	Q'ty	Unit Price, MNT	Total
SHRI-73	1	Газар	м.кв	364	35,000	12,740,000
SHRI-73	2	Модон хашаа	у/м	51	49,840	2,541,840
SHRI-73	3	Шон	ш	21	6,000	126,000
SHRI-73	4	Жорлон	ш	1	511,694	511,694
SHRI-73	5	Явган хүний хаалга	Ком	1	85,000	85,000
SHRI-73	6	Машин ордог хаалга.	Ком	1	600,000	600,000
SHRI-73	7	Сууцны байшин	м.кв	48	420,000	20,160,000
SHRI-73	8	Мод бут	ш	4	38,300	153,200
SHRI-73	9	Сууцны байшин	м.кв	18	420,000	7,560,000
SHRI-73	10	Нүүх зардал	ш	2	250,000	500,000
SHRI-73	11	<b>НИЙТ</b>				<b>44,977,734</b>
SHRI-74	1	Газар	м.кв	700	35,000	24,500,000
SHRI-74	2	Модон хашаа	у/м	66	49,840	3,289,440
SHRI-74	3	Шон	ш	35	6,000	210,000
SHRI-74	4	Жорлон	ш	1	511,694	511,694
SHRI-74	5	Явган хүний хаалга	Ком	1	85,000	85,000
SHRI-74	6	Машин ордог хаалга.	Ком	1	600,000	600,000
SHRI-74	7	Сууцны байшин	м.кв	48	420,000	20,160,000

AP ID	Asset No.	Compensation Items	Unit	Q'ty	Unit Price, MNT	Total
SHRI-74	8	Амбаар	м.кв	4	119,000	476,000
SHRI-74	9	Мод бут	ш	1	38,300	38,300
SHRI-74	10	Нүүх зардал	ш	1	250,000	250,000
SHRI-74	<b>11</b>	<b>НИЙТ</b>				<b>50,120,434</b>
SHRI-75	1	Газар	м.кв	222.54	35,000	7,788,900
SHRI-75	2	Модон хашаа	у/м	28	49,840	1,395,520
SHRI-75	3	Шон	ш	7	6,000	42,000
SHRI-75	4	Жорлон	ш	1	511,694	511,694
SHRI-75	5	Машин ордог хаалга.	Ком	1	600,000	600,000
SHRI-75	6	Мод бут	ш	1	38,300	38,300
SHRI-75	7	Нүүх зардал	ш	2	250,000	500,000
SHRI-75	<b>8</b>	<b>НИЙТ</b>				<b>10,876,414</b>
SHRI-76	1	Газар	м.кв	522	35,000	18,270,000
SHRI-76	2	Модон хашаа	у/м	76	49,840	3,787,840
SHRI-76	3	Шон	ш	18	6,000	108,000
SHRI-76	4	Жорлон	ш	1	511,694	511,694
SHRI-76	5	Явган хүний хаалга	Ком	1	85,000	85,000
SHRI-76	6	Машин ордог хаалга.	Ком	1	600,000	600,000
SHRI-76	7	Бетон талбай	м.кв	81	32,300	2,616,300
SHRI-76	8	Сууцны байшин	м.кв	42	420,000	17,640,000
SHRI-76	9	Амбаар	м.кв	12	119,000	1,428,000

AP ID	Asset No.	Compensation Items	Unit	Q'ty	Unit Price, MNT	Total
SHRI-76	10	Гараж	м.кв	15	119,000	1,785,000
SHRI-76	11	Нүүх зардал	ш	2	250,000	500,000
SHRI-76	<b>12</b>	<b>НИЙТ</b>				<b>47,331,834</b>
SHRI-77	1	Газар	м.кв	471	35,000	16,485,000
SHRI-77	2	Блокон хашаа	у/м	40	91,000	3,640,000
SHRI-77	3	Жорлон	ш	1	511,694	511,694
SHRI-77	4	Явган хүний хаалга	Ком	1	85,000	85,000
SHRI-77	5	Машин ордог хаалга.	Ком	1	600,000	600,000
SHRI-77	6	Сууцны байшин	м.кв	49	420,000	20,580,000
SHRI-77	7	Амбаар	м.кв	18	119,000	2,142,000
SHRI-77	8	Гараж	м.кв	18	119,000	2,142,000
SHRI-77	9	Нүүх зардал	ш	1	250,000	250,000
SHRI-77	<b>10</b>	<b>НИЙТ</b>				<b>46,435,694</b>
SHRI-78	1	Газар	м.кв	159.28	35,000	5,574,800
SHRI-78	2	Модон хашаа	у/м	15	49,840	747,600
SHRI-78	3	Шон	ш	6	6,000	36,000
SHRI-78	4	Жорлон	ш	1	511,694	511,694
SHRI-78	5	Явган хүний хаалга	Ком	1	85,000	85,000
SHRI-78	6	Машин ордог хаалга.	Ком	1	600,000	600,000
SHRI-78	7	Бетон талбай	м.кв	80	32,300	2,584,000
SHRI-78	<b>8</b>	<b>НИЙТ</b>				<b>10,139,094</b>

AP ID	Asset No.	Compensation Items	Unit	Q'ty	Unit Price, MNT	Total
SHRI-79	1	Газар	м.кв	134.72	100,000	13,472,000
SHRI-79	2	Сууцны байшин (Дэлгүүр)	м.кв	440	420,000	184,800,000
SHRI-79	3	Бизнесийн орлого алдалт (Дэлгүүр)	сар	18	1,000,000	18,000,000
SHRI-79	4	<b>НИЙТ</b>				<b>216,272,000</b>
SHRI-80	1	Газар	м.кв	170.69	35,000	5,974,150
SHRI-80	2	Модон хашаа	у/м	22	49,840	1,096,480
SHRI-80	3	Шон	ш	12	6,000	72,000
SHRI-80	4	Жорлон	ш	1	511,694	511,694
SHRI-80	5	Явган хүний хаалга	Ком	1	85,000	85,000
SHRI-80	6	Машин ордог хаалга.	Ком	1	600,000	600,000
SHRI-80	7	Амбаар	м.кв	6	119,000	714,000
SHRI-80	8	Нүүх зардал	ш	1	250,000	250,000
SHRI-80	9	<b>НИЙТ</b>				<b>9,303,324</b>
SHRI-81	1	Газар	м.кв	447	35,000	15,645,000
SHRI-81	2	Модон хашаа	у/м	36	49,840	1,794,240
SHRI-81	3	Шон	ш	17	6,000	102,000
SHRI-81	4	Жорлон	ш	1	511,694	511,694
SHRI-81	5	Явган хүний хаалга	Ком	1	85,000	85,000

AP ID	Asset No.	Compensation Items	Unit	Q'ty	Unit Price, MNT	Total
SHRI-81	6	Машин ордог хаалга.	Ком	1	600,000	600,000
SHRI-81	7	Сууцны байшин (Дэлгүүр)	м.кв	48	420,000	20,160,000
SHRI-81	8	Гараж	м.кв	36	255,000	9,180,000
SHRI-81	9	Нүүх зардал	ш	1	250,000	250,000
SHRI-81	<b>10</b>	<b>НИЙТ</b>				<b>48,327,934</b>
SHRI-82	1	Газар	м.кв	298.2	35,000	10,437,000
SHRI-82	2	Модон хашаа	у/м	85	49,840	4,236,400
SHRI-82	3	Шон	ш	22	6,000	132,000
SHRI-82	4	Жорлон	ш	1	511,694	511,694
SHRI-82	5	Явган хүний хаалга	Ком	1	85,000	85,000
SHRI-82	6	Машин ордог хаалга.	Ком	1	600,000	600,000
SHRI-82	7	Бетон талбай	м.кв	30	32,300	969,000
SHRI-82	8	Сууцны байшин (Дэлгүүр)	м.кв	49	420,000	20,580,000
SHRI-82	9	Амбаар	м.кв	8	119,000	952,000
SHRI-82	10	Гараж	м.кв	28	119,000	3,332,000
SHRI-82	11	Нүүх зардал	ш	1	250,000	250,000
SHRI-82	<b>12</b>	<b>НИЙТ</b>				<b>42,085,094</b>
SHRI-83	1	Газар	м.кв	171.12	35,000	5,989,200
SHRI-83	2	Модон хашаа	у/м	24	49,840	1,196,160
SHRI-83	3	Шон	ш	10	6,000	60,000
SHRI-83	4	Жорлон	ш	1	511,694	511,694

AP ID	Asset No.	Compensation Items	Unit	Q'ty	Unit Price, MNT	Total
SHRI-83	5	Явган хүний хаалга	Ком	1	85,000	85,000
SHRI-83	6	Машин ордог хаалга.	Ком	1	350,000	350,000
SHRI-83	7	Нүүх зардал	ш	1	250,000	250,000
SHRI-83	8	<b>НИЙТ</b>				<b>8,442,054</b>
SHRI-84	1	Газар	м.кв	154.54	35,000	5,408,900
SHRI-84	2	Модон хашаа	у/м	14	49,840	697,760
SHRI-84	3	Шон	ш	9	6,000	54,000
SHRI-84	4	<b>НИЙТ</b>				<b>6,160,660</b>
SHRI-85	1	Газар	м.кв	118.16	35,000	4,135,600
SHRI-85	2	Модон хашаа	у/м	8	49,840	398,720
SHRI-85	3	Шон	ш	6	6,000	36,000
SHRI-85	4	Жорлон	ш	1	511,694	511,694
SHRI-85	5	Машин ордог хаалга.	Ком	1	600,000	600,000
SHRI-85	6	Сууцны байшин	м.кв	55	420,000	23,100,000
SHRI-85	7	Амбаар	м.кв	9	119,000	1,071,000
SHRI-85	8	Мод бут	ш	2	38,300	76,600
SHRI-85	9	Амбаар		8	119,000	952,000
SHRI-85	10	Нүүх зардал	ш	1	250,000	250,000
SHRI-85	11	<b>НИЙТ</b>				<b>31,131,614</b>
SHRI-86	1	Газар	м.кв	106.63	35,000	3,732,050
SHRI-86	2	Бетон суурьтай төмөр сараалжин хашаа	у/м	15.4	91,000	1,401,400

AP ID	Asset No.	Compensation Items	Unit	Q'ty	Unit Price, MNT	Total
SHRI-86	3	Бетон талбай	куб.м	57.040	32,300	1,842,392
SHRI-86	4	Сууцны байшин	м.кв	78.12	420,000	32,810,400
SHRI-86	5	Мод бут	ш	1	38,300	38,300
SHRI-86	6	Нүүх зардал	ш	1	250,000	250,000
SHRI-86	<b>7</b>	<b>НИИТ</b>				<b>40,074,542</b>
SHRI-87	1	Газар	м.кв	136	35,000	4,760,000
SHRI-87	2	Модон хашаа	у/м	18	49,840	897,120
SHRI-87	3	Жорлон	ш	1	511,694	511,694
SHRI-87	4	Машин ордог хаалга.	Ком	2	600,000	1,200,000
SHRI-87	5	Сууцны байшин	м.кв	48	420,000	20,160,000
SHRI-87	6	Гараж	м.кв	18	255,000	4,590,000
SHRI-87	7	Нүүх зардал	ш	1	250,000	250,000
SHRI-87	<b>8</b>	<b>НИИТ</b>				<b>32,368,814</b>
SHRI-88	1	Газар	м.кв	78.92	35,000	2,762,200
SHRI-88	2	Агуулах	м.кв	180	255,000	45,900,000
SHRI-88	<b>3</b>	<b>НИИТ</b>				<b>48,662,200</b>
SHRI-89	1	Газар	м.кв	136	35,000	4,760,000
SHRI-89	2	Модон хашаа	у/м	20	49,840	996,800
SHRI-89	3	Шон	ш	10	6,000	60,000
SHRI-89	4	Жорлон	ш	1	511,694	511,694
SHRI-89	5	Явган хүний хаалга	Ком	1	85,000	85,000



AP ID	Asset No.	Compensation Items	Unit	Q'ty	Unit Price, MNT	Total
SHRI-89	6	Машин ордог хаалга.	Ком	1	350,000	350,000
SHRI-89	7	Сууцны байшин	м.кв	24	420,000	10,080,000
SHRI-89	8	Амбаар	м.кв	4	119,000	476,000
SHRI-89	9	Нүүх зардал	ш	1	250,000	250,000
SHRI-89	<b>10</b>	<b>НИЙТ</b>				<b>17,569,494</b>
SHRI-90	1	Газар	м.кв	217.36	35,000	7,607,600
SHRI-90	2	Модон хашаа	у/м	17	49,840	847,280
SHRI-90	3	Шон	ш	9	6,000	54,000
SHRI-90	4	Жорлон	ш	1	511,694	511,694
SHRI-90	5	Машин ордог хаалга.	Ком	1	600,000	600,000
SHRI-90	6	Сууцны байшин	м.кв	49	420,000	20,580,000
SHRI-90	7	Амбаар	м.кв	16	255,000	4,080,000
SHRI-90	8	Нүүх зардал	ш	1	250,000	250,000
SHRI-90	<b>9</b>	<b>НИЙТ</b>				<b>34,530,574</b>
SHRI-91	1	Газар	м.кв	127	35,000	4,445,000
SHRI-91	2	Сууцны байшин	м.кв	130	420,000	54,600,000
SHRI-91	3	Нүүх зардал	ш	2	250,000	500,000
SHRI-91	<b>4</b>	<b>НИЙТ</b>				<b>59,545,000</b>
SHRI-92	1	Газар	м.кв	531	35,000	18,585,000
SHRI-92	2	Модон хашаа	у/м	40	49,840	1,993,600
SHRI-92	3	Шон	ш	12	6,000	72,000

AP ID	Asset No.	Compensation Items	Unit	Q'ty	Unit Price, MNT	Total
SHRI-92	4	Явган хүний хаалга	Ком	1	85,000	85,000
SHRI-92	5	Машин ордог хаалга.	Ком	1	350,000	350,000
SHRI-92	6	Сууцны байшин	м.кв	72	420,000	30,240,000
SHRI-92	7	Нүүх зардал	ш	1	250,000	250,000
SHRI-92	8	<b>НИЙТ</b>				<b>51,575,600</b>
SHRI-93	1	Газар	м.кв	125.91	35,000	4,406,850
SHRI-93	2	Блокон хашаа	у/м	23	91,000	2,093,000
SHRI-93	3	Шон	ш	5	6,000	30,000
SHRI-93	4	Жорлон	ш	1	511,694	511,694
SHRI-93	5	Машин ордог хаалга.	Ком	1	600,000	600,000
SHRI-93	6	<b>НИЙТ</b>				<b>7,641,544</b>
SHRI-94	1	Газар	м.кв	291	35,000	10,185,000
SHRI-94	2	Модон хашаа	у/м	11	49,840	548,240
SHRI-94	3	Шон	ш	4	6,000	24,000
SHRI-94	4	Жорлон	ш	1	511,694	511,694
SHRI-94	5	Явган хүний хаалга	Ком	1	85,000	85,000
SHRI-94	6	Сууцны байшин	м.кв	40	420,000	16,800,000
SHRI-94	7	Нүүх зардал	ш	2	250,000	500,000
SHRI-94	8	<b>НИЙТ</b>				<b>28,653,934</b>
SHRI-95	1	Газар	м.кв	184	35,000	6,440,000

AP ID	Asset No.	Compensation Items	Unit	Q'ty	Unit Price, MNT	Total
SHRI-95	2	Модон хашаа	у/м	13	49,840	647,920
SHRI-95	2	Блокон хашаа	у/м	7	91,000	637,000
SHRI-95	4	Жорлон	ш	1	511,694	511,694
SHRI-95	5	Бетон талбай	м.кв	60	32,300	1,938,000
SHRI-95	6	Сууцны байшин (Дэлгүүр)	м.кв	55	420,000	23,100,000
SHRI-95	7	Гараж	м.кв	35	255,000	8,925,000
SHRI-95	8	Бизнесийн орлого алдалт (Дэлгүүр)	сар	6	1,000,000	6,000,000
SHRI-95	9	Нүүх зардал	ш	1	250,000	250,000
SHRI-95	<b>10</b>	<b>НИЙТ</b>				<b>48,449,614</b>
SHRI-96	1	Газар	м.кв	585	35,000	20,475,000
SHRI-96	2	Модон хашаа	у/м	53	49,840	2,641,520
SHRI-96	3	Шон	ш	7	6,000	42,000
SHRI-96	4	Жорлон	ш	1	511,694	511,694
SHRI-96	5	Бетон талбай	м.кв	60	32,300	1,938,000
SHRI-96	6	Сууцны байшин	м.кв	54	420,000	22,680,000
SHRI-96	7	Сууцны байшин	м.кв	130	420,000	54,600,000
SHRI-96	8	Амбаар	м.кв	8	119,000	952,000
SHRI-96	9	Гараж	м.кв	24	255,000	6,120,000
SHRI-96	10	Нүүх зардал	ш	1	250,000	250,000
SHRI-96	<b>11</b>	<b>НИЙТ</b>				<b>110,210,214</b>
SHRI-97	1	Газар	м.кв	605	35,000	21,175,000
SHRI-97	1	Цутгамал бетон хашаа	у/м	25	49,840	1,246,000

AP ID	Asset No.	Compensation Items	Unit	Q'ty	Unit Price, MNT	Total
SHRI-97	2	Шон	ш	7	6,000	42,000
SHRI-97	3	Хүлэмж	м.кв	126	14,920	1,879,920
SHRI-97	4	Хүлэмж	м.кв	18	14,920	268,560
SHRI-97	5	<b>НИЙТ</b>				<b>24,611,480</b>
SHRI-98	1	Газар	м.кв	123.39	35,000	4,318,650
SHRI-98	2	Модон хашаа	у/м	27	49,840	1,345,680
SHRI-98	3	Шон	ш	11	6,000	66,000
SHRI-98	4	Жорлон	ш	1	511,694	511,694
SHRI-98	5	Явган хүний хаалга	Ком	1	85,000	85,000
SHRI-98	6	Машин ордог хаалга.	Ком	1	350,000	350,000
SHRI-98	7	Сууцны байшин	м.кв	20	420,000	8,400,000
SHRI-98	8	Нүүх зардал	ш	1	250,000	250,000
SHRI-98	9	<b>НИЙТ</b>				<b>15,327,024</b>
SHRI-99	1	Газар	м.кв	210.32	35,000	7,361,200
SHRI-99	2	Модон хашаа	у/м	30	49,840	1,495,200
SHRI-99	3	Шон	ш	15	6,000	90,000
SHRI-99	4	Жорлон	ш	1	511,694	511,694
SHRI-99	5	Явган хүний хаалга	Ком	1	85,000	85,000
SHRI-99	6	Машин ордог хаалга.	Ком	1	600,000	600,000
SHRI-99	7	Сууцны байшин	м.кв	56	420,000	23,520,000

AP ID	Asset No.	Compensation Items	Unit	Q'ty	Unit Price, MNT	Total
SHRI-99	8	Амбаар	м.кв	6	119,000	714,000
SHRI-99	9	Нүүх зардал	ш	1	250,000	250,000
SHRI-99	<b>10</b>	<b>НИЙТ</b>				<b>34,627,094</b>
SHRI-100	1	Газар	м.кв	592	35,000	20,720,000
SHRI-100	2	Модон хашаа	у/м	55	49,840	2,741,200
SHRI-100	3	Шон	ш	13	6,000	78,000
SHRI-100	4	Жорлон	ш	1	511,694	511,694
SHRI-100	5	Явган хүний хаалга	Ком	1	85,000	85,000
SHRI-100	6	Машин ордог хаалга.	Ком	1	600,000	600,000
SHRI-100	7	Сууцны байшин	м.кв	45	420,000	18,900,000
SHRI-100	8	Сууцны байшин	м.кв	20	420,000	8,400,000
SHRI-100	9	Амбаар	м.кв	30	119,000	3,570,000
SHRI-100	10	Амбаар	м.кв	15	119,000	1,785,000
SHRI-100	11	Мод бут	ш	2	38,300	76,600
SHRI-100	12	Нүүх зардал	ш	1	250,000	250,000
SHRI-100	<b>13</b>	<b>НИЙТ</b>				<b>57,717,494</b>
SHRI-101	1	Газар	м.кв	460.08	35,000	16,102,800
SHRI-101	2	Модон хашаа	у/м	77.5	49,840	3,862,600
SHRI-101	3	Шон	ш	34	6,000	204,000
SHRI-101	4	Явган хүний хаалга	Ком	1	85,000	85,000

AP ID	Asset No.	Compensation Items	Unit	Q'ty	Unit Price, MNT	Total
SHRI-101	5	Машин ордог хаалга.	Ком	1	600,000	600,000
SHRI-101	6	Бетон талбай	м.кв	24	32,300	775,200
SHRI-101	7	Агуулах	м.кв	48	255,000	12,240,000
SHRI-101	8	Амбаар	м.кв	45	119,000	5,355,000
SHRI-101	9	Сууцны байшин	м.кв	162	420,000	68,040,000
SHRI-101	10	Нүүх зардал	ш	2	250,000	500,000
SHRI-101	<b>11</b>	<b>НИЙТ</b>				<b>107,764,600</b>
SHRI-102	1	Газар	м.кв	80.31	35,000	2,810,850
SHRI-102	2	Модон хашаа	у/м	1	49,840	49,840
SHRI-102	3	Жорлон	ш	1	511,694	511,694
SHRI-102	4	Явган хүний хаалга	Ком	1	85,000	85,000
SHRI-102	5	Машин ордог хаалга.	Ком	1	350,000	350,000
SHRI-102	<b>6</b>	<b>НИЙТ</b>				<b>3,807,384</b>
SHRI-103	1	Газар	м.кв	50.27	35,000	1,759,450
SHRI-103	2	Модон хашаа	у/м	7	49,840	348,880
SHRI-103	3	Шон	ш	7	6,000	42,000
SHRI-103	4	Явган хүний хаалга	Ком	1	85,000	85,000
SHRI-103	5	Сууцны байшин	м.кв	72	420,000	30,240,000
SHRI-103	6	Нүүх зардал	ш	1	250,000	250,000
SHRI-	<b>7</b>	<b>НИЙТ</b>				<b>32,725,330</b>

AP ID	Asset No.	Compensation Items	Unit	Q'ty	Unit Price, MNT	Total
103						
SHRI-104	1	Газар	м.кв	178.87	35,000	6,260,450
SHRI-104	2	Модон хашаа	у/м	12	49,840	598,080
SHRI-104	3	Шон	ш	8	6,000	48,000
SHRI-104	4	Сууцны байшин	м.кв	35	420,000	14,700,000
SHRI-104	5	Сууцны байшин	м.кв	24	420,000	10,080,000
SHRI-104	6	Нүүх зардал	ш	1	250,000	250,000
SHRI-104	7	<b>НИЙТ</b>				<b>31,936,530</b>
SHRI-105	1	Газар	м.кв	605	35,000	21,175,000
SHRI-105	2	Бетон талбай	куб.м	133	32,300	4,295,900
SHRI-105	3	Сууцны байшин	м.кв	15	420,000	6,300,000
SHRI-105	4	Амбаар	м.кв	4	119,000	476,000
SHRI-105	5	Нүүх зардал	ш	1	250,000	250,000
SHRI-105	6	<b>НИЙТ</b>				<b>32,496,900</b>
SHRI-106	1	Газар	м.кв	4.49	35,000	157,150
SHRI-106	2	Амбаар	м.кв	3	119,000	357,000
SHRI-106	3	<b>НИЙТ</b>				<b>514,150</b>
SHRI-107	1	Газар	м.кв	138.18	35,000	4,836,300
SHRI-107	2	Модон хашаа	у/м	18	49,840	897,120
SHRI-107	3	Шон	ш	8	6,000	48,000
SHRI-107	4	Жорлон	ш	1	511,694	511,694
SHRI-107	5	Явган хүний хаалга	Ком	1	85,000	85,000
SHRI-107	6	<b>НИЙТ</b>				<b>596,694</b>
SHRI-108	1	Газар	м.кв	63.59	35,000	2,225,650

AP ID	Asset No.	Compensation Items	Unit	Q'ty	Unit Price, MNT	Total
SHRI-108	2	Модон хашаа	у/м	7	49,840	348,880
SHRI-108	3	Шон	ш	4	6,000	24,000
SHRI-108	4	Жорлон	ш	1	511,694	511,694
SHRI-108	5	Явган хүний хаалга	Ком	1	85,000	85,000
SHRI-108	6	Машин ордог хаалга.	Ком	1	600,000	600,000
SHRI-108	7	<b>НИЙТ</b>				<b>3,795,224</b>
SHRI-109	1	Газар	м.кв	166.04	35,000	5,811,400
SHRI-109	2	Блокон хашаа	у/м	15	91,000	1,365,000
SHRI-109	3	Шон	ш	8	6,000	48,000
SHRI-109	4	Жорлон	ш	1	511,694	511,694
SHRI-109	5	Явган хүний хаалга	Ком	1	85,000	85,000
SHRI-109	6	Машин ордог хаалга.	Ком	1	600,000	600,000
SHRI-109	7	Сууцны байшин	м.кв	80	420,000	33,600,000
SHRI-109	8	Суунцы байшин (Мансард)	м.кв	40	420,000	16,800,000
SHRI-109	9	Гараж		64	255,000	16,320,000
SHRI-109	10	Нүүх зардал	ш	1	250,000	250,000
SHRI-109	11	<b>НИЙТ</b>				<b>75,391,094</b>
SHRI-110	1	Газар	м.кв	169.14	35,000	5,919,900
SHRI-110	2	Модон хашаа	у/м	40	49,840	1,993,600



AP ID	Asset No.	Compensation Items	Unit	Q'ty	Unit Price, MNT	Total
SHRI-110	3	Шон	ш	20	6,000	120,000
SHRI-110	4	Жорлон	ш	1	511,694	511,694
SHRI-110	5	Явган хүний хаалга	Ком	1	85,000	85,000
SHRI-110	6	Машин ордог хаалга.	Ком	1	350,000	350,000
SHRI-110	7	Сууцны байшин	м.кв	70	420,000	29,400,000
SHRI-110	8	Мод бут	ш	1	38,300	38,300
SHRI-110	9	Нүүх зардал	ш	1	250,000	250,000
SHRI-110	10	<b>НИЙТ</b>				<b>32,748,594</b>
SHRI-111	1	Газар	м.кв	63.88	35,000	2,235,800
SHRI-111	2	Модон хашаа	у/м	27	49,840	1,345,680
SHRI-111	3	Шон	ш	10	6,000	60,000
SHRI-111	4	Жорлон	ш	1	511,694	511,694
SHRI-111	5	Явган хүний хаалга	Ком	1	85,000	85,000
SHRI-111	6	Машин ордог хаалга.	Ком	1	350,000	350,000
SHRI-111	7	Сууцны байшин	м.кв	36	420,000	15,120,000
SHRI-111	8	Нүүх зардал	ш	1	250,000	250,000
SHRI-111	9	<b>НИЙТ</b>				<b>19,958,174</b>
SHRI-113	1	Газар	м.кв	117.6	35,000	4,116,000
SHRI-113	2	Модон хашаа	у/м	8	49,840	398,720

AP ID	Asset No.	Compensation Items	Unit	Q'ty	Unit Price, MNT	Total
SHRI-113	3	Шон	ш	5	6,000	30,000
SHRI-113	4	<b>НИЙТ</b>				<b>4,544,720</b>
SHRI-114	1	Газар	м.кв	76.73	35,000	2,685,550
SHRI-114	2	Модон хашаа	у/м	5.5	49,840	274,120
SHRI-114	3	Шон	ш	5	6,000	30,000
SHRI-114	4	Явган хүний хаалга	Ком	1	85,000	85,000
SHRI-114	5	Машин ордог хаалга.	Ком	2	350,000	700,000
SHRI-114	6	Амбаар	м.кв	4	119,000	476,000
SHRI-114	7	<b>НИЙТ</b>				<b>4,250,670</b>
SHRI-115	1	Газар	м.кв	125.84	35,000	4,404,400
SHRI-115	2	Модон хашаа	у/м	30	49,840	1,495,200
SHRI-115	3	Шон	ш	18	6,000	108,000
SHRI-115	4	Жорлон	ш	1	511,694	511,694
SHRI-115	5	<b>НИЙТ</b>				<b>6,519,294</b>
SHRI-116	1	Газар	м.кв	124.32	35,000	4,351,200
SHRI-116	2	Бетон суурьтай төмөр сараалжин хашаа	у/м	5	91,000	455,000
SHRI-116	3	<b>НИЙТ</b>				<b>4,806,200</b>
SHRI-117	1	Газар	м.кв	363	35,000	12,705,000
SHRI-117	2	Модон хашаа	у/м	30	49,840	1,495,200
SHRI-117	3	Шон	ш	20	6,000	120,000
SHRI-117	4	Жорлон	ш	1	511,694	511,694

AP ID	Asset No.	Compensation Items	Unit	Q'ty	Unit Price, MNT	Total
SHRI-117	5	Машин ордог хаалга.	Ком	1	600,000	600,000
SHRI-117	6	Сууцны байшин	м.кв	40	420,000	16,800,000
SHRI-117	7	Амбаар	м.кв	9	119,000	1,071,000
SHRI-117	8	Нүүх зардал	ш	1	250,000	250,000
SHRI-117	9	<b>НИЙТ</b>				<b>33,552,894</b>
SHRI-118	1	Газар	м.кв	725	35,000	25,375,000
SHRI-118	2	Модон хашаа	у/м	66	49,840	3,289,440
SHRI-118	3	Явган хүний хаалга	Ком	1	85,000	85,000
SHRI-118	4	Машин ордог хаалга.	Ком	1	600,000	600,000
SHRI-118	5	Шон	ш	33	6,000	198,000
SHRI-118	6	Жорлон	ш	1	511,694	511,694
SHRI-118	7	Сууцны байшин	м.кв	96	420,000	40,320,000
SHRI-118	8	Амбаар	м.кв	25	119,000	2,975,000
SHRI-118	9	Сууцны байшин	м.кв	48	420,000	20,160,000
SHRI-118	10	Амбаар	м.кв	24	119,000	2,856,000
SHRI-118	11	Мод бут	ш	4	38,300	153,200
SHRI-118	12	Гараж	м.кв	28	255,000	7,140,000
SHRI-118	13	Нүүх зардал	ш	2	250,000	500,000
SHRI-118	<b>14</b>	<b>НИЙТ</b>				<b>104,163,334</b>
SHRI-120	1	Газар	м.кв	136.46	35,000	4,776,100

AP ID	Asset No.	Compensation Items	Unit	Q'ty	Unit Price, MNT	Total
SHRI-120	2	Сууцны байшин (Дэлгүүр)	м.кв	162	420,000	68,040,000
SHRI-120	3	Бизнесийн орлого алдалт (Дэлгүүр)	сар	6	1,000,000	6,000,000
SHRI-120	4	Нүүх зардал	ш	1	250,000	250,000
SHRI-120	5	<b>НИЙТ</b>				<b>79,066,100</b>
SHRI-121	1	Газар	м.кв	2102.44	35,000	73,585,400
SHRI-121	2	Модон хашаа	у/м	178	49,840	8,871,520
SHRI-121	3	Жорлон	ш	1	511,694	511,694
SHRI-121	4	Сууцны байшин	м.кв	1152	420,000	483,840,000
SHRI-121	5	Нүүх зардал	ш	1	250,000	250,000
SHRI-121	6	<b>НИЙТ</b>				<b>646,124,714</b>
SHRI-122	1	Газар	м.кв	464	35,000	16,240,000
SHRI-122	2	Модон хашаа	у/м	20	49,840	996,800
SHRI-122	3	Шон	ш	9	6,000	54,000
SHRI-122	4	Жорлон	ш	1	511,694	511,694
SHRI-122	5	Сууцны байшин	м.кв	63	420,000	26,460,000
SHRI-122	6	Амбаар	м.кв	4	119,000	476,000
SHRI-122	7	Амбаар	м.кв	4	119,000	476,000
SHRI-122	8	Мод бут	ш	1	38,300	38,300
SHRI-122	9	Сууцны байшин	м.кв	144	420,000	60,480,000
SHRI-122	10	Нүүх зардал	ш	1	250,000	250,000
SHRI-122	11	<b>НИЙТ</b>				<b>105,982,794</b>
SHRI-123	1	Газар	м.кв	354	35,000	12,390,000

AP ID	Asset No.	Compensation Items	Unit	Q'ty	Unit Price, MNT	Total
SHRI-123	2	Модон хашаа	у/м	40	49,840	1,993,600
SHRI-123	3	Шон	ш	17	6,000	102,000
SHRI-123	4	Жорлон	ш	1	511,694	511,694
SHRI-123	5	Бетон талбай	м.кв	12	32,300	387,600
SHRI-123	6	Сууцны байшин	м.кв	48	420,000	20,160,000
SHRI-123	7	Нүүх зардал	ш	1	250,000	250,000
SHRI-123	8	<b>НИЙТ</b>				<b>35,794,894</b>
SHRI-124	1	Газар	м.кв	68.33	35,000	2,391,550
SHRI-124	2	Модон хашаа	у/м	41	49,840	2,043,440
SHRI-124	3	Мод бут	ш	3	38,300	114,900
SHRI-124	4	<b>НИЙТ</b>				<b>4,549,890</b>
SHRI-125	1	Газар	м.кв	142.66	35,000	4,993,100
SHRI-125	2	Модон хашаа	у/м	40	49,840	1,993,600
SHRI-125	3	Шон	ш	16	6,000	96,000
SHRI-125	4	Жорлон	ш	1	511,694	511,694
SHRI-125	5	<b>НИЙТ</b>				<b>7,594,394</b>
SHRI-126	1	Газар	м.кв	154	35,000	5,390,000
SHRI-126	2	Модон хашаа	у/м	12	49,840	598,080
SHRI-126	3	Шон	ш	5	6,000	30,000
SHRI-126	4	Явган хүний хаалга	Ком	1	85,000	85,000
SHRI-126	5	Машин ордог хаалга.	Ком	1	350,000	350,000

AP ID	Asset No.	Compensation Items	Unit	Q'ty	Unit Price, MNT	Total
SHRI-126	6	Сууцны байшин	м.кв	36	420,000	15,120,000
SHRI-126	7	Амбаар	м.кв	6	119,000	714,000
SHRI-126	8	Нүүх зардал	ш	1	250,000	250,000
SHRI-126	9	<b>НИЙТ</b>				<b>22,537,080</b>
SHRI-127	1	Газар	м.кв	59.2	35,000	2,072,000
SHRI-127	2	Модон хашаа	у/м	17	49,840	847,280
SHRI-127	3	Шон	ш	10	6,000	60,000
SHRI-127	4	Явган хүний хаалга	Ком	1	85,000	85,000
SHRI-127	5	Машин ордог хаалга.	Ком	1	600,000	600,000
SHRI-127	<b>6</b>	<b>НИЙТ</b>				<b>3,664,280</b>
SHRI-128	1	Газар	м.кв	90.56	35,000	3,169,600
SHRI-128	2	Модон хашаа	у/м	5.5	49,840	274,120
SHRI-128	3	Жорлон	ш	1	511,694	511,694
SHRI-128	4	Явган хүний хаалга	Ком	1	85,000	85,000
SHRI-128	5	Машин ордог хаалга.	Ком	1	600,000	600,000
SHRI-128	6	40 тн контейнер	ш	1	500,000	500,000
SHRI-128	7	Мод бут	ш	2	38,300	76,600
SHRI-128	<b>8</b>	<b>НИЙТ</b>				<b>5,217,014</b>
SHRI-129	1	Газар	м.кв	122.05	35,000	4,271,750

AP ID	Asset No.	Compensation Items	Unit	Q'ty	Unit Price, MNT	Total
SHRI-129	2	Модон хашаа	у/м	4.6	49,840	229,264
SHRI-129	3	Шон	ш	5	6,000	30,000
SHRI-129	4	Жорлон	ш	2	511,694	1,023,388
SHRI-129	5	Машин ордог хаалга.	Ком	1	600,000	600,000
SHRI-129	6	Мод бут	ш	2	38,300	76,600
SHRI-129	7	<b>НИЙТ</b>				<b>6,231,002</b>
SHRI-130	1	Газар	м.кв	58.65	35,000	2,052,750
SHRI-130	2	Модон хашаа	у/м	10	49,840	498,400
SHRI-130	3	Явган хүний хаалга	Ком	2	85,000	170,000
SHRI-130	4	Бетон талбай	м.кв	10	32,300	323,000
SHRI-130	5	Сууцны байшин	м.кв	128	420,000	53,760,000
SHRI-130	6	Нүүх зардал	ш	1	250,000	250,000
SHRI-130	7	<b>НИЙТ</b>				<b>57,054,150</b>
SHRI-131	1	Газар	м.кв	70.96	35,000	2,483,600
SHRI-131	2	Модон хашаа	у/м	8	49,840	398,720
SHRI-131	3	Явган хүний хаалга	Ком	1	85,000	85,000
SHRI-131	4	Машин ордог хаалга.	Ком	1	600,000	600,000
SHRI-131	5	Сууцны байшин	м.кв	64	420,000	26,880,000
SHRI-131	6	Нүүх зардал	ш	1	250,000	250,000
SHRI-	7	<b>НИЙТ</b>				<b>30,697,320</b>

AP ID	Asset No.	Compensation Items	Unit	Q'ty	Unit Price, MNT	Total
131						
SHRI-132	1	Газар	м.кв	73.6	35,000	2,576,000
SHRI-132	2	Модон хашаа	у/м	3	49,840	149,520
SHRI-132	3	Жорлон	ш	1	511,694	511,694
SHRI-132	4	Явган хүний хаалга	Ком	1	85,000	85,000
SHRI-132	5	Машин ордог хаалга.	Ком	1	600,000	600,000
SHRI-132	6	Сууцны байшин	м.кв	54	420,000	22,680,000
SHRI-132	7	Нүүх зардал	ш	1	250,000	250,000
SHRI-132	<b>8</b>	<b>НИЙТ</b>				<b>24,276,214</b>
SHRI-133	1	Газар	м.кв	16.53	35,000	578,550
SHRI-133	2	Модон хашаа	у/м	5	49,840	249,200
SHRI-133	3	Шон	ш	3	6,000	18,000
SHRI-133	<b>4</b>	<b>НИЙТ</b>				<b>845,750</b>
SHRI-134	1	Газар	м.кв	407	35,000	14,245,000
SHRI-134	2	Модон хашаа	у/м	108	49,840	5,382,720
SHRI-134	3	Шон	ш	50	6,000	300,000
SHRI-134	4	Жорлон	ш	1	511,694	511,694
SHRI-134	5	Явган хүний хаалга	Ком	1	85,000	85,000
SHRI-134	6	Машин ордог хаалга.	Ком	1	350,000	350,000



AP ID	Asset No.	Compensation Items	Unit	Q'ty	Unit Price, MNT	Total
SHRI-134	7	Сууцны байшин	м.кв	48	420,000	20,160,000
SHRI-134	8	Тампар	м.кв	24	119,000	2,856,000
SHRI-134	9	Сууцны байшин	м.кв	40	420,000	16,800,000
SHRI-134	10	Нүүх зардал	ш	3	250,000	750,000
SHRI-134	11	<b>НИЙТ</b>				<b>61,440,414</b>
SHRI-135	1	Газар	м.кв	135.75	35,000	4,751,250
SHRI-135	2	Модон хашаа	у/м	21	49,840	1,046,640
SHRI-135	3	Шон	ш	8	6,000	48,000
SHRI-135	4	Сууцны байшин	м.кв	56	420,000	23,520,000
SHRI-135	5	Амбаар	м.кв	24	119,000	2,856,000
SHRI-135	6	Амбаар	м.кв	6	119,000	714,000
SHRI-135	7	Вагончик	м.кв	8	119,000	952,000
SHRI-135	8	Нүүх зардал	ш	3	250,000	750,000
SHRI-135	9	<b>НИЙТ</b>				<b>34,637,890</b>
SHRI-136	1	Газар	м.кв	699	35,000	24,465,000
SHRI-136	2	Модон хашаа	у/м	44	49,840	2,192,960
SHRI-136	3	Шон	ш	18	6,000	108,000
SHRI-136	4	Жорлон	ш	1	511,694	511,694
SHRI-136	5	Явган хүний хаалга	Ком	1	85,000	85,000
SHRI-136	6	Машин ордог хаалга.	Ком	1	600,000	600,000
SHRI-136	7	Бетон талбай	м.кв	40	32,300	1,292,000

AP ID	Asset No.	Compensation Items	Unit	Q'ty	Unit Price, MNT	Total
SHRI-136	8	Сууцны байшин	м.кв	120	420,000	50,400,000
SHRI-136	9	Амбаар	м.кв	10	255,000	2,550,000
SHRI-136	10	Амбаар	м.кв	12	255,000	3,060,000
SHRI-136	11	Нүүх зардал	ш	3	250,000	750,000
SHRI-136	<b>12</b>	<b>НИЙТ</b>				<b>86,014,654</b>
SHRI-139	1	Газар	м.кв	699	35,000	24,465,000
SHRI-139	2	Модон хашаа	у/м	80	49,840	3,987,200
SHRI-139	3	Шон	ш	27	6,000	162,000
SHRI-139	4	Жорлон	ш	1	511,694	511,694
SHRI-139	5	Явган хүний хаалга	Ком	1	85,000	85,000
SHRI-139	6	Машин ордог хаалга.	Ком	1	600,000	600,000
SHRI-139	7	Сууцны байшин	м.кв	84	420,000	35,280,000
SHRI-139	8	Амбаар	м.кв	16	119,000	1,904,000
SHRI-139	9	Мод бут	ш	13	38,300	497,900
SHRI-139	10	Гараж	м.кв	48	119,000	5,712,000
SHRI-139	11	Гараж	м.кв	12	119,000	1,428,000
SHRI-139	12	Нүүх зардал	ш	2	250,000	500,000
SHRI-139	<b>13</b>	<b>НИЙТ</b>				<b>75,132,794</b>
SHRI-140	1	Газар	м.кв	476	35,000	16,660,000
SHRI-140	2	Модон хашаа	у/м	64	49,840	3,189,760
SHRI-140	3	Шон	ш	28	6,000	168,000
SHRI-140	4	Жорлон	ш	1	511,694	511,694

AP ID	Asset No.	Compensation Items	Unit	Q'ty	Unit Price, MNT	Total
SHRI-140	5	Машин ордог хаалга.	Ком	1	600,000	600,000
SHRI-140	6	Бетон талбай	м.кв	10	32,300	323,000
SHRI-140	7	Сууцны байшин	м.кв	42	420,000	17,640,000
SHRI-140	8	Амбаар	м.кв	16	119,000	1,904,000
SHRI-140	9	Мод бут	ш	2	38,300	76,600
SHRI-140	10	Амбаар	м.кв	6	119,000	714,000
SHRI-140	11	Амбаар	м.кв	6	119,000	714,000
SHRI-140	12	Нүүх зардал	ш	2	250,000	500,000
SHRI-140	13	<b>НИЙТ</b>				<b>43,001,054</b>
SHRI-141	1	Газар	м.кв	431	35,000	15,085,000
SHRI-141	1	Модон хашаа	у/м	36	49,840	1,794,240
SHRI-141	2	Шон	ш	14	6,000	84,000
SHRI-141	3	Жорлон	ш	1	511,694	511,694
SHRI-141	4	Явган хүний хаалга	Ком	1	85,000	85,000
SHRI-141	5	Машин ордог хаалга.	Ком	1	600,000	600,000
SHRI-141	6	20 тн контейнер	ш	1	400,000	400,000
SHRI-141	7	Нүүх зардал	ш	1	250,000	250,000
SHRI-141	8	<b>НИЙТ</b>				<b>18,809,934</b>
SHRI-142	1	Газар	м.кв	9.76	100,000	976,000
SHRI-142	2	Бетон хашаа	у/м	5	91,000	455,000

AP ID	Asset No.	Compensation Items	Unit	Q'ty	Unit Price, MNT	Total
SHRI-142	3	Модон хашаа	у/м	5	49,840	249,200
SHRI-142	4	Амбаар	м.кв	6	119,000	714,000
SHRI-142	<b>5</b>	<b>НИЙТ</b>				<b>2,394,200</b>
SHRI-143	1	Газар	м.кв	63.26	100,000	6,326,000
SHRI-143	2	Бетон хашаа	у/м	13	91,000	1,183,000
SHRI-143	3	Модон хашаа	у/м	3	49,840	149,520
SHRI-143	4	Жорлон	ш	1	511,694	511,694
SHRI-143	5	Машин ордог хаалга.	Ком	1	600,000	600,000
SHRI-143	<b>6</b>	<b>НИЙТ</b>				<b>8,770,214</b>
SHRI-144	1	Газар	м.кв	117.61	35,000	4,116,350
SHRI-144	2	Модон хашаа	у/м	25	49,840	1,246,000
SHRI-144	3	Шон	ш	15	6,000	90,000
SHRI-144	4	Жорлон	ш	1	511,694	511,694
SHRI-144	5	Машин ордог хаалга.	Ком	1	600,000	600,000
SHRI-144	6	Сууцны байшин	м.кв	24	420,000	10,080,000
SHRI-144	7	Амбаар	м.кв	24	119,000	2,856,000
SHRI-144	8	Гараж	м.кв	20	119,000	2,380,000
SHRI-144	9	Амбаар	м.кв	6	119,000	714,000
SHRI-144	10	Нүүх зардал	ш	1	250,000	250,000
SHRI-144	<b>11</b>	<b>НИЙТ</b>				<b>22,844,044</b>
SHRI-145	1	Газар	м.кв	197.61	35,000	6,916,350

AP ID	Asset No.	Compensation Items	Unit	Q'ty	Unit Price, MNT	Total
SHRI-145	2	Модон хашаа	у/м	21	49,840	1,046,640
SHRI-145	3	Шон	ш	10	6,000	60,000
SHRI-145	4	Жорлон	ш	1	511,694	511,694
SHRI-145	5	Явган хүний хаалга	Ком	1	85,000	85,000
SHRI-145	6	Машин ордог хаалга.	Ком	1	350,000	350,000
SHRI-145	7	Нүүх зардал	ш	1	250,000	250,000
SHRI-145	<b>8</b>	<b>НИЙТ</b>				<b>9,219,684</b>
SHRI-146	1	Газар	м.кв	219.75	35,000	7,691,250
SHRI-146	2	Модон хашаа	у/м	23	49,840	1,146,320
SHRI-146	3	Шон	ш	10	6,000	60,000
SHRI-146	4	Жорлон	ш	1	511,694	511,694
SHRI-146	5	Явган хүний хаалга	Ком	1	85,000	85,000
SHRI-146	6	Машин ордог хаалга.	Ком	1	350,000	350,000
SHRI-146	<b>7</b>	<b>НИЙТ</b>				<b>9,844,264</b>
SHRI-147	1	Газар	м.кв	197.36	35,000	6,907,600
SHRI-147	2	Модон хашаа	у/м	22	49,840	1,096,480
SHRI-147	3	Шон	ш	10	6,000	60,000
SHRI-147	4	Жорлон	ш	1	511,694	511,694

AP ID	Asset No.	Compensation Items	Unit	Q'ty	Unit Price, MNT	Total
SHRI-147	5	Явган хүний хаалга	Ком	1	85,000	85,000
SHRI-147	6	Машин ордог хаалга.	Ком	1	350,000	350,000
SHRI-147	7	<b>НИЙТ</b>				<b>9,010,774</b>
SHRI-148	1	Газар	м.кв	166.93	35,000	5,842,550
SHRI-148	2	Модон хашаа	у/м	24	49,840	1,196,160
SHRI-148	3	Шон	ш	10	6,000	60,000
SHRI-148	4	Жорлон	ш	1	511,694	511,694
SHRI-148	5	Явган хүний хаалга	Ком	1	85,000	85,000
SHRI-148	6	Машин ордог хаалга.	Ком	1	600,000	600,000
SHRI-148	7	<b>НИЙТ</b>				<b>8,295,404</b>
SHRI-150	1	Газар	м.кв	78.28	35,000	2,739,800
SHRI-150	2	Модон хашаа	у/м	19	49,840	946,960
SHRI-150	3	Шон	ш	10	6,000	60,000
SHRI-150	4	Жорлон	ш	1	511,694	511,694
SHRI-150	5	Явган хүний хаалга	Ком	1	85,000	85,000
SHRI-150	6	Машин ордог хаалга.	Ком	1	350,000	350,000
SHRI-150	7	<b>НИЙТ</b>				<b>4,693,454</b>

AP ID	Asset No.	Compensation Items	Unit	Q'ty	Unit Price, MNT	Total
SHRI-152	1	Газар	м.кв	39.69	35,000	1,389,150
SHRI-152	2	Модон хашаа	у/м	20	49,840	996,800
SHRI-152	3	Явган хүний хаалга	Ком	1	85,000	85,000
SHRI-152	4	Машин ордог хаалга.	Ком	1	350,000	350,000
SHRI-152	5	Сууцны байшин	м.кв	84	420,000	35,280,000
SHRI-152	6	Амбаар	м.кв	6	119,000	714,000
SHRI-152	7	Нүүх зардал	ш	1	250,000	250,000
SHRI-152	8	<b>НИЙТ</b>				<b>38,814,950</b>
SHRI-153	1	Газар	м.кв	213.29	35,000	7,465,150
SHRI-153	2	Явган хүний хаалга	Ком	1	85,000	85,000
SHRI-153	3	Машин ордог хаалга.	Ком	1	350,000	350,000
SHRI-153	4	Сууцны байшин	м.кв	48	420,000	20,160,000
SHRI-153	5	Мод бут	ш	2	38,300	76,600
SHRI-153	6	Төмөр хашаа	у/м	22	49,840	1,096,480
SHRI-153	7	Сууцны байшин	м.кв	57	420,000	23,940,000
SHRI-153	7	Нүүх зардал	ш	2	250,000	500,000
SHRI-153	8	<b>НИЙТ</b>				<b>53,673,230</b>
SHRI-154	1	Газар	м.кв	774.44	35,000	27,105,400
SHRI-154	2	Модон хашаа	у/м	30	49,840	1,495,200

AP ID	Asset No.	Compensation Items	Unit	Q'ty	Unit Price, MNT	Total
SHRI-154	3	Шон	ш	16	6,000	96,000
SHRI-154	4	Жорлон	ш	1	511,694	511,694
SHRI-154	5	Сууцны байшин	м.кв	65	420,000	27,300,000
SHRI-154	6	Амбаар	м.кв	24	119,000	2,856,000
SHRI-154	7	Амбаар	м.кв	28	119,000	3,332,000
SHRI-154	8	Сууцны байшин	м.кв	180	420,000	75,600,000
SHRI-154	9	Сууцны байшин	м.кв	90	420,000	37,800,000
SHRI-154	10	Сууцны байшин	м.кв	40	420,000	16,800,000
SHRI-154	11	Нүүх зардал	ш	2	250,000	500,000
SHRI-154	<b>12</b>	<b>НИЙТ</b>				<b>193,396,294</b>
SHRI-155	1	Газар	м.кв	20.6	35,000	721,000
SHRI-155	2	Модон хашаа	у/м	8	49,840	398,720
SHRI-155	3	Сууцны байшин	м.кв	15	420,000	6,300,000
SHRI-155	4	Нүүх зардал	ш	1	250,000	250,000
SHRI-155	<b>5</b>	<b>НИЙТ</b>				<b>7,669,720</b>
SHRI-156	1	Газар	м.кв	62.56	35,000	2,189,600
SHRI-156	2	Модон хашаа	у/м	4	49,840	199,360
SHRI-156	3	Жорлон	ш	1	511,694	511,694
SHRI-156	4	Явган хүний хаалга	Ком	1	85,000	85,000
SHRI-156	5	Машин ордог хаалга.	Ком	1	350,000	350,000
SHRI-156	6	Сууцны байшин	м.кв	24	420,000	10,080,000
SHRI-156	7	Амбаар	м.кв	6	119,000	714,000



AP ID	Asset No.	Compensation Items	Unit	Q'ty	Unit Price, MNT	Total
SHRI-156	8	Нүүх зардал	ш	1	250,000	250,000
SHRI-156	9	<b>НИЙТ</b>				<b>14,379,654</b>
SHRI-157	1	Газар	м.кв	203.48	35,000	7,121,800
SHRI-157	2	Модон хашаа	у/м	20	49,840	996,800
SHRI-157	3	Шон	ш	9	6,000	54,000
SHRI-157	4	Жорлон	ш	1	511,694	511,694
SHRI-157	5	Явган хүний хаалга	Ком	1	85,000	85,000
SHRI-157	6	Машин ордог хаалга.	Ком	1	600,000	600,000
SHRI-157	7	Амбаар	м.кв	6	119,000	714,000
SHRI-157	8	<b>НИЙТ</b>				<b>10,083,294</b>
SHRI-158	1	Газар	м.кв	197.06	35,000	6,897,100
SHRI-158	2	Модон хашаа	у/м	20	49,840	996,800
SHRI-158	3	Шон	ш	9	6,000	54,000
SHRI-158	4	Машин ордог хаалга.	Ком	1	600,000	600,000
SHRI-158	5	<b>НИЙТ</b>				<b>18,631,194</b>
SHRI-159	1	Газар	м.кв	455	35,000	15,925,000
SHRI-159	2	Модон хашаа	у/м	33	49,840	1,644,720
SHRI-159	3	Шон	ш	10	6,000	60,000
SHRI-159	4	Жорлон	ш	1	511,694	511,694

AP ID	Asset No.	Compensation Items	Unit	Q'ty	Unit Price, MNT	Total
SHRI-159	5	Явган хүний хаалга	Ком	1	85,000	85,000
SHRI-159	6	Машин ордог хаалга.	Ком	1	600,000	600,000
SHRI-159	7	Сууцны байшин	м.кв	63	420,000	26,460,000
SHRI-159	8	Нүүх зардал	ш	1	250,000	250,000
SHRI-159	9	<b>НИЙТ</b>				<b>45,536,414</b>
SHRI-160	1	Газар	м.кв	249	35,000	8,715,000
SHRI-160	2	Модон хашаа	у/м	22	49,840	1,096,480
SHRI-160	3	Шон	ш	3	6,000	18,000
SHRI-160	4	Жорлон	ш	1	511,694	511,694
SHRI-160	5	Явган хүний хаалга	Ком	1	85,000	85,000
SHRI-160	6	Машин ордог хаалга.	Ком	1	600,000	600,000
SHRI-160	7	Сууцны байшин	м.кв	40	420,000	16,800,000
SHRI-160	8	Мод бут	ш	54	38,300	2,068,200
SHRI-160	9	Нүүх зардал	ш	1	250,000	250,000
SHRI-160	10	<b>НИЙТ</b>				<b>30,144,374</b>
SHRI-161	1	Газар	м.кв	147.19	35,000	5,151,650
SHRI-161	2	Модон хашаа	у/м	10	49,840	498,400
SHRI-161	3	Шон	ш	6	6,000	36,000
SHRI-161	4	Жорлон	ш	1	511,694	511,694

AP ID	Asset No.	Compensation Items	Unit	Q'ty	Unit Price, MNT	Total
SHRI-161	5	Явган хүний хаалга	Ком	1	85,000	85,000
SHRI-161	6	Машин ордог хаалга.	Ком	1	350,000	350,000
SHRI-161	7	Нүүх зардал	ш	1	250,000	250,000
SHRI-161	8	<b>НИЙТ</b>				<b>6,882,744</b>
SHRI-162	1	Газар	м.кв	448	35,000	15,680,000
SHRI-162	2	Модон хашаа	у/м	11	49,840	548,240
SHRI-162	3	Жорлон	ш	1	511,694	511,694
SHRI-162	4	Явган хүний хаалга	Ком	1	85,000	85,000
SHRI-162	5	Машин ордог хаалга.	Ком	1	600,000	600,000
SHRI-162	6	Сууцны байшин	м.кв	15	420,000	6,300,000
SHRI-162	7	Амбаар	м.кв	6	119,000	714,000
SHRI-162	8	Тампар	м.кв	4	119,000	476,000
SHRI-162	9	Тампар	м.кв	4	119,000	476,000
SHRI-162	10	Нүүх зардал	ш	4	250,000	1,000,000
SHRI-162	11	<b>НИЙТ</b>				<b>26,390,934</b>
SHRI-163	1	Газар	м.кв	376	35,000	13,160,000
SHRI-163	2	Модон хашаа	у/м	44	49,840	2,192,960
SHRI-163	3	Шон	ш	15	6,000	90,000
SHRI-163	4	Жорлон	ш	1	511,694	511,694

AP ID	Asset No.	Compensation Items	Unit	Q'ty	Unit Price, MNT	Total
SHRI-163	5	Явган хүний хаалга	Ком	1	85,000	85,000
SHRI-163	6	Машин ордог хаалга.	Ком	1	350,000	350,000
SHRI-163	7	Амбаар	м.кв	6	119,000	714,000
SHRI-163	8	Амбаар	м.кв	6	119,000	714,000
SHRI-163	9	Нүүх зардал	ш	2	250,000	500,000
SHRI-163	10	<b>НИЙТ</b>				<b>18,317,654</b>
SHRI-164	1	Газар	м.кв	580	35,000	20,300,000
SHRI-164	2	Модон хашаа	у/м	40	49,840	1,993,600
SHRI-164	3	Шон	ш	43	6,000	258,000
SHRI-164	4	Жорлон	ш	1	511,694	511,694
SHRI-164	5	Явган хүний хаалга	Ком	1	85,000	85,000
SHRI-164	6	Машин ордог хаалга.	Ком	1	350,000	350,000
SHRI-164	7	Амбаар	м.кв	6	119,000	714,000
SHRI-164	8	Амбаар	м.кв	4	119,000	476,000
SHRI-164	9	Амбаар	м.кв	20	119,000	2,380,000
SHRI-164	10	Нүүх зардал	ш	2	250,000	500,000
SHRI-164	11	<b>НИЙТ</b>				<b>27,568,294</b>
SHRI-165	1	Газар	м.кв	352	35,000	12,320,000
SHRI-165	2	Модон хашаа	у/м	34	49,840	1,694,560

AP ID	Asset No.	Compensation Items	Unit	Q'ty	Unit Price, MNT	Total
SHRI-165	3	Шон	ш	18	6,000	108,000
SHRI-165	4	Жорлон	ш	1	511,694	511,694
SHRI-165	5	Явган хүний хаалга	Ком	1	85,000	85,000
SHRI-165	6	Машин ордог хаалга.	Ком	1	350,000	350,000
SHRI-165	7	Сууцны байшин	м.кв	34	420,000	14,280,000
SHRI-165	8	Амбаар	м.кв	6	119,000	714,000
SHRI-165	9	Нүүх зардал	ш	1	250,000	250,000
SHRI-165	10	<b>НИЙТ</b>				<b>30,313,254</b>
SHRI-166	1	Газар	м.кв	352	35,000	12,320,000
SHRI-166	2	Модон хашаа	у/м	7	49,840	348,880
SHRI-166	3	Жорлон	ш	1	511,694	511,694
SHRI-166	4	Явган хүний хаалга	Ком	1	85,000	85,000
SHRI-166	5	Машин ордог хаалга.	Ком	1	600,000	600,000
SHRI-166	6	Сууцны байшин	м.кв	48	420,000	20,160,000
SHRI-166	7	Амбаар	м.кв	8	119,000	952,000
SHRI-166	8	Нүүх зардал	ш	1	250,000	250,000
SHRI-166	9	<b>НИЙТ</b>				<b>35,227,574</b>
SHRI-167	1	Газар	м.кв	350	35,000	12,250,000

AP ID	Asset No.	Compensation Items	Unit	Q'ty	Unit Price, MNT	Total
SHRI-167	2	Явган хүний хаалга	Ком	1	85,000	85,000
SHRI-167	3	Машин ордог хаалга.	Ком	1	600,000	600,000
SHRI-167	4	Сууцны байшин	м.кв	49	420,000	20,580,000
SHRI-167	5	Амбаар	м.кв	8	119,000	952,000
SHRI-167	6	Амбаар	м.кв	8	119,000	952,000
SHRI-167	7	Нүүх зардал	ш	1	250,000	250,000
SHRI-167	8	<b>НИЙТ</b>				<b>35,669,000</b>
SHRI-168	1	Газар	м.кв	350	35,000	12,250,000
SHRI-168	2	Модон хашаа	у/м	40	49,840	1,993,600
SHRI-168	3	Жорлон	ш	1	511,694	511,694
SHRI-168	4	Машин ордог хаалга.	Ком	1	600,000	600,000
SHRI-168	5	Сууцны байшин	м.кв	180	420,000	75,600,000
SHRI-168	6	Гараж	м.кв	32	255,000	8,160,000
SHRI-168	7	Нүүх зардал	ш	1	250,000	250,000
SHRI-168	8	<b>НИЙТ</b>				<b>99,365,294</b>
SHRI-169	1	Газар	м.кв	674	35,000	23,590,000
SHRI-169	2	Модон хашаа	у/м	44	49,840	2,192,960
SHRI-169	3	Шон	ш	21	6,000	126,000
SHRI-169	4	Жорлон	ш	1	511,694	511,694

AP ID	Asset No.	Compensation Items	Unit	Q'ty	Unit Price, MNT	Total
SHRI-169	5	20 тн контейнер	ш	1	400,000	400,000
SHRI-169	6	<b>НИЙТ</b>				<b>26,820,654</b>
SHRI-170	1	Газар	м.кв	547	35,000	19,145,000
SHRI-170	2	Модон хашаа	у/м	43	49,840	2,143,120
SHRI-170	2	Шон	ш	18	6,000	108,000
SHRI-170	3	Жорлон	ш	1	511,694	511,694
SHRI-170	4	Явган хүний хаалга	Ком	1	85,000	85,000
SHRI-170	5	Машин ордог хаалга.	Ком	1	600,000	600,000
SHRI-170	6	Сууцны байшин	м.кв	48	420,000	20,160,000
SHRI-170	7	Нүүх зардал	ш	1	250,000	250,000
SHRI-170	8	<b>НИЙТ</b>				<b>43,002,814</b>
SHRI-171	1	Газар	м.кв	360	35,000	12,600,000
SHRI-171	2	Модон хашаа	у/м	3	49,840	149,520
SHRI-171	3	Шон	ш	3	6,000	18,000
SHRI-171	4	Жорлон	ш	1	511,694	511,694
SHRI-171	5	Явган хүний хаалга	Ком	1	85,000	85,000
SHRI-171	6	Машин ордог хаалга.	Ком	1	350,000	350,000

AP ID	Asset No.	Compensation Items	Unit	Q'ty	Unit Price, MNT	Total
SHRI-171	7	Сууцны байшин	м.кв	20	420,000	8,400,000
SHRI-171	8	Сууцны байшин (Дэлгүүр)	м.кв	30	420,000	12,600,000
SHRI-171	9	Бизнесийн орлого алдалт (Дэлгүүр)	сар	6	1,000,000	6,000,000
SHRI-171	10	Нүүх зардал	ш	1	250,000	250,000
SHRI-171	11	<b>НИЙТ</b>				<b>40,964,214</b>
SHRI-172	1	Газар	м.кв	50.93	35,000	1,782,550
SHRI-172	2	Модон хашаа	у/м	11	49,840	548,240
SHRI-172	3	Жорлон	ш	1	511,694	511,694
SHRI-172	4	Машин ордог хаалга.	Ком	1	600,000	600,000
SHRI-172	5	<b>НИЙТ</b>				<b>3,442,484</b>
SHRI-173	1	Газар	м.кв	243	35,000	8,505,000
SHRI-173	2	Модон хашаа	у/м	30	49,840	1,495,200
SHRI-173	3	Шон	ш	15	6,000	90,000
SHRI-173	4	Жорлон	ш	1	511,694	511,694
SHRI-173	5	Явган хүний хаалга	Ком	1	85,000	85,000
SHRI-173	6	Машин ордог хаалга.	Ком	1	350,000	350,000
SHRI-173	7	Сууцны байшин	м.кв	64	420,000	26,880,000
SHRI-173	8	Амбаар	м.кв	4	119,000	476,000
SHRI-173	9	Амбаар	м.кв	4	119,000	476,000



AP ID	Asset No.	Compensation Items	Unit	Q'ty	Unit Price, MNT	Total
SHRI-173	10	Амбаар	м.кв	4	119,000	476,000
SHRI-173	11	Нүүх зардал	ш	1	250,000	250,000
SHRI-173	<b>12</b>	<b>НИЙТ</b>				<b>39,594,894</b>
SHRI-174	1	Газар	м.кв	89.01	35,000	3,115,350
SHRI-174	2	Модон хашаа	у/м	34	49,840	1,694,560
SHRI-174	3	Шон	ш	15	6,000	90,000
SHRI-174	4	Жорлон	ш	1	511,694	511,694
SHRI-174	5	Явган хүний хаалга	Ком	1	85,000	85,000
SHRI-174	6	Машин ордог хаалга.	Ком	1	600,000	600,000
SHRI-174	<b>7</b>	<b>НИЙТ</b>				<b>6,096,604</b>
SHRI-175	1	Газар	м.кв	107.22	35,000	3,752,700
SHRI-175	2	Модон хашаа	у/м	33	49,840	1,644,720
SHRI-175	3	Шон	ш	13	6,000	78,000
SHRI-175	4	Жорлон	ш	1	511,694	511,694
SHRI-175	5	Амбаар	м.кв	5	119,000	595,000
SHRI-175	<b>6</b>	<b>НИЙТ</b>				<b>6,582,114</b>
SHRI-176	1	Газар	м.кв	7.25	35,000	253,750
SHRI-176	2	Модон хашаа	у/м	10	49,840	498,400
SHRI-176	3	Шон	ш	3	6,000	18,000
SHRI-176	<b>4</b>	<b>НИЙТ</b>				<b>770,150</b>
SHRI-177	1	Газар	м.кв	189	35,000	6,615,000

AP ID	Asset No.	Compensation Items	Unit	Q'ty	Unit Price, MNT	Total
SHRI-177	2	Модон хашаа	у/м	19	49,840	946,960
SHRI-177	3	Жорлон	ш	1	511,694	511,694
SHRI-177	4	Сууцны байшин	м.кв	24	420,000	10,080,000
SHRI-177	5	<b>НИЙТ</b>				<b>18,153,654</b>
SHRI-178	1	Газар	м.кв	75.05	35,000	2,626,750
SHRI-178	2	Модон хашаа	у/м	40	49,840	1,993,600
SHRI-178	3	Явган хүний хаалга	Ком	1	85,000	85,000
SHRI-178	4	Машин ордог хаалга.	Ком	1	600,000	600,000
SHRI-178	5	<b>НИЙТ</b>				<b>5,305,350</b>
SHRI-179	1	Газар	м.кв	441	35,000	15,435,000
SHRI-179	2	Модон хашаа	у/м	36	49,840	1,794,240
SHRI-179	3	Жорлон	ш	1	511,694	511,694
SHRI-179	4	Явган хүний хаалга	Ком	1	85,000	85,000
SHRI-179	5	Машин ордог хаалга.	Ком	1	600,000	600,000
SHRI-179	6	Сууцны байшин	м.кв	120	420,000	50,400,000
SHRI-179	7	Амбаар	м.кв	4	119,000	476,000
SHRI-179	8	амбаар	м.кв	8	119,000	952,000
SHRI-179	9	Нүүх зардал	ш	1	250,000	250,000
SHRI-179	10	<b>НИЙТ</b>				<b>70,503,934</b>

AP ID	Asset No.	Compensation Items	Unit	Q'ty	Unit Price, MNT	Total
SHRI-181	1	Газар	м.кв	334.22	35,000	11,697,700
SHRI-181	2	Модон хашаа	у/м	33	49,840	1,644,720
SHRI-181	3	Жорлон	ш	1	511,694	511,694
SHRI-181	4	Явган хүний хаалга	Ком	1	85,000	85,000
SHRI-181	5	Машин ордог хаалга.	Ком	1	350,000	350,000
SHRI-181	6	Сууцны байшин	м.кв	60	420,000	25,200,000
SHRI-181	7	Нүүх зардал	ш	1	250,000	250,000
SHRI-181	8	<b>НИЙТ</b>				<b>39,739,114</b>
SHRI-183	1	Газар	м.кв	412	35,000	14,420,000
SHRI-183	2	Модон хашаа	у/м	38	49,840	1,893,920
SHRI-183	3	Жорлон	ш	1	511,694	511,694
SHRI-183	4	Явган хүний хаалга	Ком	1	85,000	85,000
SHRI-183	5	Машин ордог хаалга.	Ком	1	350,000	350,000
SHRI-183	6	Сууцны байшин	м.кв	20	420,000	8,400,000
SHRI-183	7	Амбаар	м.кв	16	119,000	1,904,000
SHRI-183	8	Нүүх зардал	ш	1	250,000	250,000
SHRI-183	9	<b>НИЙТ</b>				<b>27,814,614</b>
SHRI-184	1	Газар	м.кв	509	35,000	17,815,000
SHRI-184	2	Модон хашаа	у/м	55	49,840	2,741,200

AP ID	Asset No.	Compensation Items	Unit	Q'ty	Unit Price, MNT	Total
SHRI-184	3	Шон	ш	30	6,000	180,000
SHRI-184	4	Жорлон	ш	1	511,694	511,694
SHRI-184	5	Явган хүний хаалга	Ком	1	85,000	85,000
SHRI-184	6	Машин ордог хаалга.	Ком	1	350,000	350,000
SHRI-184	7	Амбаар	м.кв	16	119,000	1,904,000
SHRI-184	8	Нүүх зардал	ш	1	250,000	250,000
SHRI-184	9	<b>НИЙТ</b>				<b>23,836,894</b>
SHRI-185	1	Газар	м.кв	502	35,000	17,570,000
SHRI-185	2	Модон хашаа	у/м	42	49,840	2,093,280
SHRI-185	3	Шон	ш	20	6,000	120,000
SHRI-185	4	Жорлон	ш	1	511,694	511,694
SHRI-185	5	Машин ордог хаалга.	Ком	1	600,000	600,000
SHRI-185	6	Сууцны байшин	м.кв	40	420,000	16,800,000
SHRI-185	7	Амбаар	м.кв	4	119,000	476,000
SHRI-185	8	Нүүх зардал	ш	1	250,000	250,000
SHRI-185	9	<b>НИЙТ</b>				<b>38,420,974</b>
SHRI-186	1	Газар	м.кв	411	35,000	14,385,000
SHRI-186	2	Модон хашаа	у/м	30	49,840	1,495,200
SHRI-186	3	Жорлон	ш	1	511,694	511,694

AP ID	Asset No.	Compensation Items	Unit	Q'ty	Unit Price, MNT	Total
SHRI-186	4	Явган хүний хаалга	Ком	1	85,000	85,000
SHRI-186	5	Машин ордог хаалга.	Ком	1	350,000	350,000
SHRI-186	6	Сууцны байшин	м.кв	40	420,000	16,800,000
SHRI-186	7	Амбаар	м.кв	8	119,000	952,000
SHRI-186	8	Нүүх зардал	ш	1	250,000	250,000
SHRI-186	9	<b>НИЙТ</b>				<b>34,828,894</b>
SHRI-188	1	Газар	м.кв	590	35,000	20,650,000
SHRI-188	2	Модон хашаа	у/м	20	49,840	996,800
SHRI-188	3	Шон	ш	9	6,000	54,000
SHRI-188	4	Жорлон	ш	1	511,694	511,694
SHRI-188	5	Явган хүний хаалга	Ком	1	85,000	85,000
SHRI-188	6	Сууцны байшин	м.кв	63	420,000	26,460,000
SHRI-188	7	Амбаар	м.кв	12	119,000	1,428,000
SHRI-188	8	Нүүх зардал	ш	2	250,000	500,000
SHRI-188	9	<b>НИЙТ</b>				<b>50,685,494</b>
SHRI-189	1	Газар	м.кв	183.14	35,000	6,409,900
SHRI-189	2	Модон хашаа	у/м	39	49,840	1,943,760
SHRI-189	3	Шон	ш	18	6,000	108,000
SHRI-189	4	Явган хүний хаалга	Ком	1	85,000	85,000

AP ID	Asset No.	Compensation Items	Unit	Q'ty	Unit Price, MNT	Total
SHRI-189	5	Машин ордог хаалга.	Ком	1	350,000	350,000
SHRI-189	6	Амбаар	м.кв	12	119,000	1,428,000
SHRI-189	7	<b>НИЙТ</b>				<b>10,324,660</b>
SHRI-191	1	Газар	м.кв	194.72	35,000	6,815,200
SHRI-191	2	Модон хашаа	у/м	25	49,840	1,246,000
SHRI-191	3	Шон	ш	15	6,000	90,000
SHRI-191	4	Жорлон	ш	1	511,694	511,694
SHRI-191	5	Явган хүний хаалга	Ком	1	85,000	85,000
SHRI-191	6	Машин ордог хаалга.	Ком	1	600,000	600,000
SHRI-191	7	<b>НИЙТ</b>				<b>9,347,894</b>
SHRI-192	1	Газар	м.кв	275	35,000	9,625,000
SHRI-192	2	Модон хашаа	у/м	28	49,840	1,395,520
SHRI-192	3	Жорлон	ш	1	511,694	511,694
SHRI-192	4	Явган хүний хаалга	Ком	1	85,000	85,000
SHRI-192	5	Машин ордог хаалга.	Ком	1	350,000	350,000
SHRI-192	6	Сууцны байшин	м.кв	26	420,000	10,920,000
SHRI-192	7	Амбаар	м.кв	6	119,000	714,000
SHRI-192	8	Гараж	м.кв	18	255,000	4,590,000

AP ID	Asset No.	Compensation Items	Unit	Q'ty	Unit Price, MNT	Total
SHRI-192	9	Тампар	м.кв	9	119,000	1,071,000
SHRI-192	10	Нүүх зардал	ш	3	250,000	750,000
SHRI-192	11	<b>НИЙТ</b>				<b>30,012,214</b>
SHRI-194	1	Газар	м.кв	666	35,000	23,310,000
SHRI-194	2	Модон хашаа	у/м	45	49,840	2,242,800
SHRI-194	3	Шон	ш	28	6,000	168,000
SHRI-194	4	Жорлон	ш	1	511,694	511,694
SHRI-194	5	Явган хүний хаалга	Ком	1	85,000	85,000
SHRI-194	6	Машин ордог хаалга.	Ком	1	350,000	350,000
SHRI-194	7	Сууцны байшин	м.кв	42	420,000	17,640,000
SHRI-194	8	Гараж	м.кв	40	255,000	10,200,000
SHRI-194	9	20 тн контейнер	ш	1	400,000	400,000
SHRI-194	10	Нүүх зардал	ш	2	250,000	500,000
SHRI-194	11	<b>НИЙТ</b>				<b>55,407,494</b>
SHRI-195	1	Газар	м.кв	678	35,000	23,730,000
SHRI-195	2	Модон хашаа	у/м	45	49,840	2,242,800
SHRI-195	3	Шон	ш	24	6,000	144,000
SHRI-195	4	Явган хүний хаалга	Ком	1	85,000	85,000

AP ID	Asset No.	Compensation Items	Unit	Q'ty	Unit Price, MNT	Total
SHRI-195	5	Машин ордог хаалга.	Ком	1	350,000	350,000
SHRI-195	6	Сууцны байшин	м.кв	42	420,000	17,640,000
SHRI-195	7	Амбаар	м.кв	12	119,000	1,428,000
SHRI-195	8	Нүүх зардал	ш	2	250,000	500,000
SHRI-195	9	<b>НИЙТ</b>				<b>46,119,800</b>
SHRI-196	1	Газар	м.кв	235	35,000	8,225,000
SHRI-196	2	Модон хашаа	у/м	8	49,840	398,720
SHRI-196	3	Шон	ш	4	6,000	24,000
SHRI-196	4	Явган хүний хаалга	Ком	1	85,000	85,000
SHRI-196	5	Машин ордог хаалга.	Ком	1	600,000	600,000
SHRI-196	6	Бетон талбай	м.кв	10	32,300	323,000
SHRI-196	7	Сууцны байшин	м.кв	64	420,000	26,880,000
SHRI-196	8	Нүүх зардал	ш	1	250,000	250,000
SHRI-196	9	<b>НИЙТ</b>				<b>36,785,720</b>
SHRI-197	1	Газар	м.кв	322	35,000	11,270,000
SHRI-197	2	Блокон хашаа	у/м	43	91,000	3,913,000
SHRI-197	3	Шон	ш	19	6,000	114,000
SHRI-197	4	Жорлон	ш	1	511,694	511,694



AP ID	Asset No.	Compensation Items	Unit	Q'ty	Unit Price, MNT	Total
SHRI-197	5	Явган хүний хаалга	Ком	1	85,000	85,000
SHRI-197	6	Машин ордог хаалга.	Ком	1	600,000	600,000
SHRI-197	7	Сууцны байшин	м.кв	30	420,000	12,600,000
SHRI-197	8	Нүүх зардал	ш	1	250,000	250,000
SHRI-197	9	<b>НИЙТ</b>				<b>29,343,694</b>
SHRI-198	1	Газар	м.кв	540	35,000	18,900,000
SHRI-198	2	Модон хашаа	у/м	36	49,840	1,794,240
SHRI-198	3	Шон	ш	17	6,000	102,000
SHRI-198	4	Жорлон	ш	1	511,694	511,694
SHRI-198	5	Сууцны байшин	м.кв	48	420,000	20,160,000
SHRI-198	6	Амбаар	м.кв	6	119,000	714,000
SHRI-198	8	Нүүх зардал	ш	1	250,000	250,000
SHRI-198	9	<b>НИЙТ</b>				<b>42,431,934</b>
SHRI-199	1	Газар	м.кв	111.95	35,000	3,918,250
SHRI-199	2	Модон хашаа	у/м	20	49,840	996,800
SHRI-199	3	Шон	ш	18	6,000	108,000
SHRI-199	4	Сууцны байшин	м.кв	30	420,000	12,600,000
SHRI-199	5	Нүүх зардал	ш	1	250,000	250,000
SHRI-199	6	<b>НИЙТ</b>				<b>17,873,050</b>
SHRI-200	1	Газар	м.кв	119.02	35,000	4,165,700
SHRI-200	2	Модон хашаа	у/м	19	49,840	946,960

AP ID	Asset No.	Compensation Items	Unit	Q'ty	Unit Price, MNT	Total
SHRI-200	3	Шон	ш	19	6,000	114,000
SHRI-200	4	Нүүх зардал	ш	1	250,000	250,000
SHRI-200	5	<b>НИЙТ</b>				<b>5,476,660</b>
SHRI-201	1	Газар	м.кв	321.86	35,000	11,265,100
SHRI-201	2	Модон хашаа	у/м	43	49,840	2,143,120
SHRI-201	3	Шон	ш	19	6,000	114,000
SHRI-201	4	Жорлон	ш	1	511,694	511,694
SHRI-201	5	Явган хүний хаалга	Ком	1	85,000	85,000
SHRI-201	6	Машин ордог хаалга.	Ком	1	350,000	350,000
SHRI-201	7	Сууцны байшин	м.кв	77	420,000	32,340,000
SHRI-201	8	Амбаар	м.кв	12	119,000	1,428,000
SHRI-201	9	Нүүх зардал	ш	1	250,000	250,000
SHRI-201	10	<b>НИЙТ</b>				<b>48,486,914</b>
SHRI-202	1	Газар	м.кв	111.53	35,000	3,903,550
SHRI-202	2	Модон хашаа	у/м	32	49,840	1,594,880
SHRI-202	3	Шон	ш	13	6,000	78,000
SHRI-202	4	Жорлон	ш	1	511,694	511,694
SHRI-202	5	Явган хүний хаалга	Ком	1	85,000	85,000
SHRI-202	6	<b>НИЙТ</b>				<b>6,173,124</b>
SHRI-203	1	Газар	м.кв	395	35,000	13,825,000
SHRI-203	2	Модон хашаа	у/м	38	49,840	1,893,920

AP ID	Asset No.	Compensation Items	Unit	Q'ty	Unit Price, MNT	Total
SHRI-203	3	Шон	ш	19	6,000	114,000
SHRI-203	4	Жорлон	ш	1	511,694	511,694
SHRI-203	5	Явган хүний хаалга	Ком	1	85,000	85,000
SHRI-203	6	Машин ордог хаалга.	Ком	1	350,000	350,000
SHRI-203	7	Сууцны байшин	м.кв	54	420,000	22,680,000
SHRI-203	8	Нүүх зардал	ш	1	250,000	250,000
SHRI-203	9	<b>НИЙТ</b>				<b>39,709,614</b>
SHRI-204	1	Газар	м.кв	326.31	35,000	11,420,850
SHRI-204	2	Модон хашаа	у/м	60	49,840	2,990,400
SHRI-204	3	Шон	ш	21	6,000	126,000
SHRI-204	4	Жорлон	ш	1	511,694	511,694
SHRI-204	5	Явган хүний хаалга	Ком	1	85,000	85,000
SHRI-204	6	Машин ордог хаалга.	Ком	1	350,000	350,000
SHRI-204	7	Сууцны байшин	м.кв	64	420,000	26,880,000
SHRI-204	8	Гараж	м.кв	28	255,000	7,140,000
SHRI-204	9	Нүүх зардал	ш	1	250,000	250,000
SHRI-204	10	<b>НИЙТ</b>				<b>49,753,944</b>
SHRI-205	1	Газар	м.кв	121.98	35,000	4,269,300
SHRI-205	2	Модон хашаа	у/м	29	49,840	1,445,360

AP ID	Asset No.	Compensation Items	Unit	Q'ty	Unit Price, MNT	Total
SHRI-205	3	Шон	ш	12	6,000	72,000
SHRI-205	4	Жорлон	ш	2	511,694	1,023,388
SHRI-205	5	Машин ордог хаалга.	Ком	1	350,000	350,000
SHRI-205	6	Сууцны байшин	м.кв	24	420,000	10,080,000
SHRI-205	7	Нүүх зардал	ш	1	250,000	250,000
SHRI-205	8	<b>НИЙТ</b>				<b>17,490,048</b>
SHRI-206	1	Газар	м.кв	154.96	35,000	5,423,600
SHRI-206	2	Төмөр хашаа	у/м	3	49,840	149,520
SHRI-206	3	Шон	ш	2	6,000	12,000
SHRI-206	4	Машин ордог хаалга.	Ком	1	600,000	600,000
SHRI-206	5	Бетон талбай	м.кв	10	32,300	323,000
SHRI-206	6	Сууцны байшин	м.кв	54	420,000	22,680,000
SHRI-206	7	Амбаар	м.кв	12	255,000	3,060,000
SHRI-206	8	Сууцны байшин	м.кв	168	420,000	70,560,000
SHRI-206	9	Сууцны байшин	м.кв	40	420,000	16,800,000
SHRI-206	10	Нүүх зардал	ш	3	250,000	750,000
SHRI-206	11	<b>НИЙТ</b>				<b>120,358,120</b>
SHRI-207	1	Газар	м.кв	597	35,000	20,895,000
SHRI-207	2	Модон хашаа	у/м	45	49,840	2,242,800
SHRI-207	3	Шон	ш	21	6,000	126,000

AP ID	Asset No.	Compensation Items	Unit	Q'ty	Unit Price, MNT	Total
SHRI-207	4	Жорлон	ш	1	511,694	511,694
SHRI-207	5	Машин ордог хаалга.	Ком	1	600,000	600,000
SHRI-207	6	Сууцны байшин	м.кв	50	420,000	21,000,000
SHRI-207	7	Амбаар	м.кв	6	119,000	714,000
SHRI-207	8	Мод бут	ш	1	38,300	38,300
SHRI-207	9	Сууцны байшин	м.кв	63	420,000	26,460,000
SHRI-207	10	Амбаар	м.кв	6	119,000	714,000
SHRI-207	11	Гараж	м.кв	18	255,000	4,590,000
SHRI-207	12	Нүүх зардал	ш	3	250,000	750,000
SHRI-207	<b>13</b>	<b>НИЙТ</b>				<b>78,641,794</b>
SHRI-208	1	Газар	м.кв	282.68	35,000	9,893,800
SHRI-208	2	Модон хашаа	у/м	30	49,840	1,495,200
SHRI-208	3	Жорлон	ш	1	511,694	511,694
SHRI-208	4	Амбаар	м.кв	9	255,000	2,295,000
SHRI-208	5	Амбаар	м.кв	9	255,000	2,295,000
SHRI-208	<b>6</b>	<b>НИЙТ</b>				<b>16,490,694</b>
SHRI-209	1	Газар	м.кв	598	35,000	20,930,000
SHRI-209	2	Модон хашаа	у/м	24	49,840	1,196,160
SHRI-209	3	Шон	ш	9	6,000	54,000
SHRI-209	4	Жорлон	ш	1	511,694	511,694
SHRI-209	5	Бетон талбай	м.кв	30	32,300	969,000
SHRI-209	6	Сууцны байшин	м.кв	64	420,000	26,880,000
SHRI-209	7	Амбаар	м.кв	12	119,000	1,428,000

AP ID	Asset No.	Compensation Items	Unit	Q'ty	Unit Price, MNT	Total
SHRI-209	8	Гараж	м.кв	24	255,000	6,120,000
SHRI-209	9	Нүүх зардал	ш	1	250,000	250,000
SHRI-209	10	<b>НИЙТ</b>				<b>58,338,854</b>
SHRI-210	1	Газар	м.кв	699	35,000	24,465,000
SHRI-210	2	Модон хашаа	у/м	49	49,840	2,442,160
SHRI-210	3	Шон	ш	19	6,000	114,000
SHRI-210	4	Жорлон	ш	1	511,694	511,694
SHRI-210	5	Явган хүний хаалга	Ком	1	85,000	85,000
SHRI-210	6	Машин ордог хаалга.	Ком	1	350,000	350,000
SHRI-210	7	Бетон талбай	м.кв	46	32,300	1,485,800
SHRI-210	8	Сууцны байшин	м.кв	84	420,000	35,280,000
SHRI-210	9	Амбаар	м.кв	6	119,000	714,000
SHRI-210	10	Мод бут	ш	2	38,300	76,600
SHRI-210	11	Сууцны байшин	м.кв	102	420,000	42,840,000
SHRI-210	12	Нүүх зардал	ш	1	250,000	250,000
SHRI-210	13	<b>НИЙТ</b>				<b>108,614,254</b>
SHRI-211	1	Газар	м.кв	344	35,000	12,040,000
SHRI-211	2	Модон хашаа	у/м	42	49,840	2,093,280
SHRI-211	3	Шон	ш	17	6,000	102,000
SHRI-211	4	Жорлон	ш	1	511,694	511,694

AP ID	Asset No.	Compensation Items	Unit	Q'ty	Unit Price, MNT	Total
SHRI-211	5	Явган хүний хаалга	Ком	1	85,000	85,000
SHRI-211	6	Машин ордог хаалга.	Ком	1	350,000	350,000
SHRI-211	7	Нүүх зардал	ш	1	250,000	250,000
SHRI-211	8	<b>НИЙТ</b>				<b>15,431,974</b>
SHRI-212	1	Газар	м.кв	171.1	35,000	5,988,500
SHRI-212	2	Модон хашаа	у/м	29	49,840	1,445,360
SHRI-212	3	Шон	ш	14	6,000	84,000
SHRI-212	4	Явган хүний хаалга	Ком	1	85,000	85,000
SHRI-212	5	Машин ордог хаалга.	Ком	1	350,000	350,000
SHRI-212	6	Амбаар	м.кв	6	119,000	714,000
SHRI-212	7	<b>НИЙТ</b>				<b>8,666,860</b>
SHRI-213	1	Газар	м.кв	98.51	35,000	3,447,850
SHRI-213	2	Модон хашаа	у/м	25	49,840	1,246,000
SHRI-213	3	Шон	ш	8	6,000	48,000
SHRI-213	4	Жорлон	ш	1	511,694	511,694
SHRI-213	5	Машин ордог хаалга.	Ком	1	350,000	350,000
SHRI-213	6	<b>НИЙТ</b>				<b>5,603,544</b>
SHRI-214	1	Газар	м.кв	640	35,000	22,400,000

AP ID	Asset No.	Compensation Items	Unit	Q'ty	Unit Price, MNT	Total
SHRI-214	2	Модон хашаа	у/м	65	49,840	3,239,600
SHRI-214	3	Шон	ш	14	6,000	84,000
SHRI-214	4	Жорлон	ш	1	511,694	511,694
SHRI-214	5	Машин ордог хаалга.	Ком	1	600,000	600,000
SHRI-214	6	Сууцны байшин	м.кв	96	420,000	40,320,000
SHRI-214	7	Амбаар	м.кв	4	119,000	476,000
SHRI-214	8	Сууцны байшин	м.кв	24	420,000	10,080,000
SHRI-214	9	Хүлэмж	м.кв	18	14,920	268,560
SHRI-214	10	Нүүх зардал	ш	3	250,000	750,000
SHRI-214	11	<b>НИЙТ</b>				<b>78,729,854</b>
SHRI-215	1	Газар	м.кв	178.8	35,000	6,258,000
SHRI-215	2	Блокон хашаа	у/м	22	91,000	2,002,000
SHRI-215	3	Явган хүний хаалга	Ком	1	85,000	85,000
SHRI-215	4	Машин ордог хаалга.	Ком	1	600,000	600,000
SHRI-215	5	<b>НИЙТ</b>				<b>8,945,000</b>
SHRI-216	1	Газар	м.кв	208	35,000	7,280,000
SHRI-216	2	Модон хашаа	у/м	28	49,840	1,395,520
SHRI-216	3	Шон	ш	12	6,000	72,000
SHRI-216	4	Жорлон	ш	1	511,694	511,694



AP ID	Asset No.	Compensation Items	Unit	Q'ty	Unit Price, MNT	Total
SHRI-216	5	Бетон талбай	м.кв	64	32,300	2,067,200
SHRI-216	6	Амбаар	м.кв	15	119,000	1,785,000
SHRI-216	7	<b>НИЙТ</b>				<b>13,111,414</b>
SHRI-217	1	Газар	м.кв	112.51	35,000	3,937,850
SHRI-217	2	Модон хашаа	у/м	24	49,840	1,196,160
SHRI-217	3	Шон	ш	12	6,000	72,000
SHRI-217	4	Жорлон	ш	1	511,694	511,694
SHRI-217	5	Машин ордог хаалга.	Ком	1	600,000	600,000
SHRI-217	6	Сууцны байшин	м.кв	112	420,000	47,040,000
SHRI-217	7	Нүүх зардал	ш	1	250,000	250,000
SHRI-217	8	<b>НИЙТ</b>				<b>53,607,704</b>
SHRI-218	1	Газар	м.кв	174.35	35,000	6,102,250
SHRI-218	2	Модон хашаа	у/м	25	49,840	1,246,000
SHRI-218	3	Шон	ш	12	6,000	72,000
SHRI-218	4	Жорлон	ш	1	511,694	511,694
SHRI-218	5	Явган хүний хаалга	Ком	1	85,000	85,000
SHRI-218	6	Машин ордог хаалга.	Ком	1	600,000	600,000
SHRI-218	7	<b>НИЙТ</b>				<b>8,616,944</b>
SHRI-219	1	Газар	м.кв	171.4	35,000	5,999,000
SHRI-219	2	Модон хашаа	у/м	12	49,840	598,080

AP ID	Asset No.	Compensation Items	Unit	Q'ty	Unit Price, MNT	Total
SHRI-219	3	Жорлон	ш	1	511,694	511,694
SHRI-219	4	Явган хүний хаалга	Ком	1	85,000	85,000
SHRI-219	5	Машин ордог хаалга.	Ком	1	600,000	600,000
SHRI-219	6	20 тн контейнер	ш	1	400,000	400,000
SHRI-219	7	<b>НИЙТ</b>				<b>8,193,774</b>
SHRI-220	1	Газар	м.кв	141.96	35,000	4,968,600
SHRI-220	2	Блокон хашаа	у/м	11	91,000	1,001,000
SHRI-220	3	Модон хашаа	у/м	12	49,840	598,080
SHRI-220	4	Шон	ш	4	6,000	24,000
SHRI-220	5	Явган хүний хаалга	Ком	1	85,000	85,000
SHRI-220	6	Машин ордог хаалга.	Ком	1	600,000	600,000
SHRI-220	7	Сууцны байшин	м.кв	64	420,000	26,880,000
SHRI-220	8	Амбаар	м.кв	21	119,000	2,499,000
SHRI-220	9	Нүүх зардал	ш	1	250,000	250,000
SHRI-220	10	<b>НИЙТ</b>				<b>36,905,680</b>
SHRI-221	1	Газар	м.кв	480	35,000	16,800,000
SHRI-221	2	Модон хашаа	у/м	40	49,840	1,993,600
SHRI-221	3	Шон	ш	16	6,000	96,000

AP ID	Asset No.	Compensation Items	Unit	Q'ty	Unit Price, MNT	Total
SHRI-221	4	Жорлон	ш	1	511,694	511,694
SHRI-221	5	Явган хүний хаалга	Ком	1	85,000	85,000
SHRI-221	6	Машин ордог хаалга.	Ком	1	600,000	600,000
SHRI-221	7	Сууцны байшин	м.кв	77	420,000	32,340,000
SHRI-221	8	Сууцны байшин	м.кв	64	420,000	26,880,000
SHRI-221	9	Амбаар	м.кв	6	119,000	714,000
SHRI-221	10	Нүүх зардал	ш	1	250,000	250,000
SHRI-221	11	<b>НИЙТ</b>				<b>80,270,294</b>
SHRI-222	1	Газар	м.кв	127.47	35,000	4,461,450
SHRI-222	2	Модон хашаа	у/м	26	49,840	1,295,840
SHRI-222	3	Шон	ш	11	6,000	66,000
SHRI-222	4	Явган хүний хаалга	Ком	1	85,000	85,000
SHRI-222	5	Машин ордог хаалга.	Ком	1	350,000	350,000
SHRI-222	6	Амбаар	м.кв	6	119,000	714,000
SHRI-222	7	<b>НИЙТ</b>				<b>6,972,290</b>
SHRI-223	1	Газар	м.кв	413	35,000	14,455,000
SHRI-223	2	Модон хашаа	у/м	44	49,840	2,192,960
SHRI-223	3	Шон	ш	17	6,000	102,000
SHRI-223	4	Жорлон	ш	1	511,694	511,694

AP ID	Asset No.	Compensation Items	Unit	Q'ty	Unit Price, MNT	Total
SHRI-223	5	Явган хүний хаалга	Ком	1	85,000	85,000
SHRI-223	6	Машин ордог хаалга.	Ком	1	600,000	600,000
SHRI-223	7	Сууцны байшин	м.кв	42	420,000	17,640,000
SHRI-223	8	10 тн контейнэр	ш	1	400,000	400,000
SHRI-223	9	Нүүх зардал	ш	1	250,000	250,000
SHRI-223	<b>10</b>	<b>НИЙТ</b>				<b>36,236,654</b>
SHRI-224	1	Газар	м.кв	108.6	35,000	3,801,000
SHRI-224	2	Модон хашаа	у/м	25	49,840	1,246,000
SHRI-224	3	Машин ордог хаалга.	Ком	1	600,000	600,000
SHRI-224	4	Бетон талбай	м.кв	80	32,300	2,584,000
SHRI-224	5	Гараж	м.кв	24	255,000	6,120,000
SHRI-224	<b>6</b>	<b>НИЙТ</b>				<b>14,351,000</b>
SHRI-225	1	Газар	м.кв	101.64	35,000	3,557,400
SHRI-225	2	Модон хашаа	у/м	13	49,840	647,920
SHRI-225	3	Жорлон	ш	1	511,694	511,694
SHRI-225	4	Явган хүний хаалга	Ком	1	85,000	85,000
SHRI-225	5	Машин ордог хаалга.	Ком	1	600,000	600,000

AP ID	Asset No.	Compensation Items	Unit	Q'ty	Unit Price, MNT	Total
SHRI-225	6	Сууцны байшин	м.кв	64	420,000	26,880,000
SHRI-225	7	Амбаар	м.кв	12	255,000	3,060,000
SHRI-225	8	Сууцны байшин	м.кв	28	420,000	11,760,000
SHRI-225	9	Амбаар	м.кв	4	255,000	1,020,000
SHRI-225	10	Нүүх зардал	ш	2	250,000	500,000
SHRI-225	11	<b>НИЙТ</b>				<b>48,622,014</b>
SHRI-226	1	Газар	м.кв	845.39	35,000	29,588,650
SHRI-226	2	Модон хашаа	у/м	55	49,840	2,741,200
SHRI-226	3	Бетон талбай	м.кв	750	32,300	24,225,000
SHRI-226	4	<b>НИЙТ</b>				<b>56,554,850</b>
SHRI-227	1	Газар	м.кв	558	35,000	19,530,000
SHRI-227	2	Модон хашаа	у/м	20	49,840	996,800
SHRI-227	3	Шон	ш	5	6,000	30,000
SHRI-227	4	Жорлон	ш	1	511,694	511,694
SHRI-227	5	Машин ордог хаалга.	Ком	1	600,000	600,000
SHRI-227	6	Сууцны байшин	м.кв	40	420,000	16,800,000
SHRI-227	7	Сууцны байшин	м.кв	35	420,000	14,700,000
SHRI-227	8	Амбаар	м.кв	16	119,000	1,904,000
SHRI-227	9	Гараж	м.кв	48	255,000	12,240,000
SHRI-227	10	Нүүх зардал	ш	2	250,000	500,000
SHRI-227	11	<b>НИЙТ</b>				<b>67,812,494</b>
SHRI-228	1	Газар	м.кв	137.86	35,000	4,825,100

AP ID	Asset No.	Compensation Items	Unit	Q'ty	Unit Price, MNT	Total
SHRI-228	2	Модон хашаа	у/м	28	49,840	1,395,520
SHRI-228	3	Шон	ш	11	6,000	66,000
SHRI-228	4	Явган хүний хаалга	Ком	1	85,000	85,000
SHRI-228	5	Машин ордог хаалга.	Ком	1	600,000	600,000
SHRI-228	6	40 тн контейнер	ш	1	500,000	500,000
SHRI-228	7	<b>НИЙТ</b>				<b>7,471,620</b>
SHRI-229	1	Газар	м.кв	286	35,000	10,010,000
SHRI-229	2	Модон хашаа	у/м	22	49,840	1,096,480
SHRI-229	3	Явган хүний хаалга	Ком	1	85,000	85,000
SHRI-229	4	Машин ордог хаалга.	Ком	1	600,000	600,000
SHRI-229	5	Сууцны байшин	м.кв	80	420,000	33,600,000
SHRI-229	6	40 тн контейнер	ш	2	500,000	1,000,000
SHRI-229	7	<b>НИЙТ</b>				<b>46,391,480</b>
SHRI-230	1	Газар	м.кв	739	35,000	25,865,000
SHRI-230	2	Модон хашаа	у/м	20	49,840	996,800
SHRI-230	3	Жорлон	ш	1	511,694	511,694

AP ID	Asset No.	Compensation Items	Unit	Q'ty	Unit Price, MNT	Total
SHRI-230	4	Машин ордог хаалга.	Ком	1	600,000	600,000
SHRI-230	5	Сууцны байшин	м.кв	90	420,000	37,800,000
SHRI-230	6	Амбаар	м.кв	12	119,000	1,428,000
SHRI-230	7	Гараж	м.кв	36	255,000	9,180,000
SHRI-230	8	Нүүх зардал	ш	2	250,000	500,000
SHRI-230	9	<b>НИЙТ</b>				<b>76,881,494</b>
SHRI-231	1	Газар	м.кв	131.2	35,000	4,592,000
SHRI-231	2	Модон хашаа	у/м	13	49,840	647,920
SHRI-231	3	Шон	ш	7	6,000	42,000
SHRI-231	4	Явган хүний хаалга	Ком	1	85,000	85,000
SHRI-231	5	Машин ордог хаалга.	Ком	1	350,000	350,000
SHRI-231	6	Гараж	м.кв	90	255,000	22,950,000
SHRI-231	7	<b>НИЙТ</b>				<b>28,666,920</b>
SHRI-232	1	Газар	м.кв	510	35,000	17,850,000
SHRI-232	2	Модон хашаа	у/м	60	49,840	2,990,400
SHRI-232	3	Шон	ш	21	6,000	126,000
SHRI-232	4	Жорлон	ш	1	511,694	511,694
SHRI-232	5	Явган хүний хаалга	Ком	1	85,000	85,000

AP ID	Asset No.	Compensation Items	Unit	Q'ty	Unit Price, MNT	Total
SHRI-232	6	Машин ордог хаалга.	Ком	1	350,000	350,000
SHRI-232	7	Сууцны байшин	м.кв	42	420,000	17,640,000
SHRI-232	8	Сууцны байшин	м.кв	25	420,000	10,500,000
SHRI-232	9	Амбаар	м.кв	5	119,000	595,000
SHRI-232	10	Нүүх зардал	ш	2	250,000	500,000
SHRI-232	11	<b>НИЙТ</b>				<b>51,148,094</b>
SHRI-233	1	Газар	м.кв	127.48	35,000	4,461,800
SHRI-233	2	Модон хашаа	у/м	12	49,840	598,080
SHRI-233	3	Шон	ш	6	6,000	36,000
SHRI-233	4	Жорлон	ш	1	511,694	511,694
SHRI-233	5	<b>НИЙТ</b>				<b>5,607,574</b>
SHRI-234	1	Газар	м.кв	59.73	35,000	2,090,550
SHRI-234	2	Модон хашаа	у/м	34	49,840	1,694,560
SHRI-234	3	<b>НИЙТ</b>				<b>3,785,110</b>
SHRI-235	1	Газар	м.кв	525	35,000	18,375,000
SHRI-235	2	Модон хашаа	у/м	25	49,840	1,246,000
SHRI-235	3	Шон	ш	13	6,000	78,000
SHRI-235	4	Жорлон	ш	1	511,694	511,694
SHRI-235	5	Явган хүний хаалга	Ком	1	85,000	85,000
SHRI-235	6	Машин ордог хаалга.	Ком	1	350,000	350,000



AP ID	Asset No.	Compensation Items	Unit	Q'ty	Unit Price, MNT	Total
SHRI-235	7	Сууцны байшин	м.кв	30	420,000	12,600,000
SHRI-235	8	Сууцны байшин	м.кв	49	420,000	20,580,000
SHRI-235	9	Амбаар	м.кв	6	119,000	714,000
SHRI-235	10	Амбаар	м.кв	1.5	119,000	178,500
SHRI-235	11	Гараж	м.кв	35	255,000	8,925,000
SHRI-235	12	Нүүх зардал	ш	2	250,000	500,000
SHRI-235	13	<b>НИЙТ</b>				<b>64,143,194</b>
SHRI-236	1	Газар	м.кв	292	35,000	10,220,000
SHRI-236	2	Модон хашаа	у/м	25	49,840	1,246,000
SHRI-236	3	Төмөр шон	ш	10	21,606	216,060
SHRI-236	4	Модон шон	ш	10	6,000	60,000
SHRI-236	5	Жорлон	ш	1	511,694	511,694
SHRI-236	6	Явган хүний хаалга	Ком	1	85,000	85,000
SHRI-236	7	Сууцны байшин	м.кв	160	420,000	67,200,000
SHRI-236	8	Амбаар	м.кв	7.5	119,000	892,500
SHRI-236	9	Мод бут	ш	1	38,300	38,300
SHRI-236	10	Гараж	м.кв	20	255,000	5,100,000
SHRI-236	11	Нүүх зардал	ш	2	250,000	500,000
SHRI-236	12	<b>НИЙТ</b>				<b>86,069,554</b>
SHRI-237	1	Газар	м.кв	402	35,000	14,070,000
SHRI-237	1	Модон хашаа	у/м	25	49,840	1,246,000
SHRI-237	3	Жорлон	ш	1	511,694	511,694

AP ID	Asset No.	Compensation Items	Unit	Q'ty	Unit Price, MNT	Total
SHRI-237	4	Явган хүний хаалга	Ком	1	85,000	85,000
SHRI-237	5	Машин ордог хаалга.	Ком	2	350,000	700,000
SHRI-237	11	Гараж	м.кв	120	255,000	30,600,000
SHRI-237	11	Нүүх зардал	ш	2	250,000	500,000
SHRI-237	12	<b>НИЙТ</b>				<b>47,712,694</b>
SHRI-238	1	Газар	м.кв	457	35,000	15,995,000
SHRI-238	2	Модон хашаа	у/м	40	49,840	1,993,600
SHRI-238	3	Шон	ш	14	6,000	84,000
SHRI-238	4	Явган хүний хаалга	Ком	2	85,000	170,000
SHRI-238	5	Машин ордог хаалга.	Ком	1	350,000	350,000
SHRI-238	6	Сууцны байшин	м.кв	40	420,000	16,800,000
SHRI-238	7	Амбаар	м.кв	8	119,000	952,000
SHRI-238	8	Гараж	м.кв	56	255,000	14,280,000
SHRI-238	9	Нүүх зардал	ш	2	250,000	500,000
SHRI-238	10	<b>НИЙТ</b>				<b>51,124,600</b>
SHRI-239	1	Газар	м.кв	13.09	35,000	458,150
SHRI-239	2	Модон хашаа	у/м	8	49,840	398,720
SHRI-239	3	Шон	ш	4	6,000	24,000
SHRI-239	4	Жорлон	ш	1	511,694	511,694

AP ID	Asset No.	Compensation Items	Unit	Q'ty	Unit Price, MNT	Total
SHRI-239	5	Явган хүний хаалга	Ком	1	85,000	85,000
SHRI-239	6	Машин ордог хаалга.	Ком	1	600,000	600,000
SHRI-239	7	<b>НИЙТ</b>				<b>2,077,564</b>
SHRI-240	1	Газар	м.кв	475	35,000	16,625,000
SHRI-240	2	Блокон хашаа	у/м	33	91,000	3,003,000
SHRI-240	3	Шон	ш	4	6,000	24,000
SHRI-240	4	Машин ордог хаалга.	Ком	1	600,000	600,000
SHRI-240	5	Бетон талбай	м.кв	225	32,300	7,267,500
SHRI-240	6	Сууцны байшин	м.кв	128	420,000	53,760,000
SHRI-240	7	Сууцны байшин	м.кв	80	420,000	33,600,000
SHRI-240	8	Амбаар	м.кв	25	119,000	2,975,000
SHRI-240	9	Сууцны байшин	м.кв	40	420,000	16,800,000
SHRI-240	10	Бизнесийн орлого алдалт (Дэлгүүр)	сар	6	1,000,000	6,000,000
SHRI-240	11	Нүүх зардал	ш	2	250,000	500,000
SHRI-240	12	<b>НИЙТ</b>				<b>141,154,500</b>
SHRI-241	1	Газар	м.кв	153.52	35,000	5,373,200
SHRI-241	2	Модон хашаа	у/м	32	49,840	1,594,880
SHRI-241	3	Шон	ш	7	6,000	42,000

AP ID	Asset No.	Compensation Items	Unit	Q'ty	Unit Price, MNT	Total
SHRI-241	4	Явган хүний хаалга	Ком	1	85,000	85,000
SHRI-241	5	Машин ордог хаалга.	Ком	1	350,000	350,000
SHRI-241	6	Бетон талбай	м.кв	92	32,300	2,971,600
SHRI-241	7	Сууцны байшин	м.кв	400	420,000	168,000,000
SHRI-241	8	Нүүх зардал	ш	1	250,000	250,000
SHRI-241	<b>9</b>	<b>НИЙТ</b>				<b>178,666,680</b>
SHRI-242	1	Газар	м.кв	260	35,000	9,100,000
SHRI-242	2	Төмөр хашаа	у/м	9	49,840	448,560
SHRI-242	3	Шон	ш	4	6,000	24,000
SHRI-242	4	Машин ордог хаалга.	Ком	1	350,000	350,000
SHRI-242	5	Бетон талбай	м.кв	90	32,300	2,907,000
SHRI-242	6	Сууцны байшин	м.кв	600	420,000	252,000,000
SHRI-242	7	Уурын зуухны байшин	м.кв	25	255,000	6,375,000
SHRI-242	8	Нүүх зардал	ш	1	250,000	250,000
SHRI-242	<b>9</b>	<b>НИЙТ</b>				<b>271,454,560</b>
SHRI-243	1	Газар	м.кв	100.93	35,000	3,532,550
SHRI-243	2	Сууцны байшин	м.кв	180	255,000	45,900,000
SHRI-243	<b>3</b>	<b>НИЙТ</b>				<b>49,432,550</b>
SHRI-244	1	Газар	м.кв	300	35,000	10,500,000

AP ID	Asset No.	Compensation Items	Unit	Q'ty	Unit Price, MNT	Total
SHRI-244	2	Модон хашаа	м.кв	27	49,840	1,345,680
SHRI-244	3	Шон	ш	1	6,000	6,000
SHRI-244	4	Жорлон	ш	1	511,694	511,694
SHRI-244	5	Машин ордог хаалга.	Ком	1	600,000	600,000
SHRI-244	6	Бетон талбай	м.кв	50	32,300	1,615,000
SHRI-244	7	Сууцны байшин	м.кв	144	420,000	60,480,000
SHRI-244	8	Бизнесийн орлого алдалт (Авто засвар)	сар	6	1,000,000	6,000,000
SHRI-244	9	Нүүх зардал	ш	1	250,000	250,000
SHRI-244	10	<b>НИЙТ</b>				<b>81,308,374</b>
SHRI-245	1	Газар	м.кв	18.06	100,000	1,806,000
SHRI-245	2	Модон хашаа	у/м	11	49,840	548,240
SHRI-245	3	Явган хүний хаалга	Ком	1	85,000	85,000
SHRI-245	4	Машин ордог хаалга.	Ком	1	600,000	600,000
SHRI-245	5	Амбаар	м.кв	6	119,000	714,000
SHRI-245	6	Төмөр хашаа	у/м	10	49,840	498,400
SHRI-245	7	Бизнесийн орлого алдалт (Авто засвар)	сар	6	1,000,000	6,000,000
SHRI-245	8	<b>НИЙТ</b>				<b>10,251,640</b>
SHRI-246	1	Газар	м.кв	147.66	35,000	5,168,100

AP ID	Asset No.	Compensation Items	Unit	Q'ty	Unit Price, MNT	Total
SHRI-246	2	Модон хашаа	у/м	10	49,840	498,400
SHRI-246	3	Жорлон	ш	1	511,694	511,694
SHRI-246	4	Явган хүний хаалга	Ком	1	85,000	85,000
SHRI-246	5	Машин ордог хаалга.	Ком	1	600,000	600,000
SHRI-246	6	Сууцны байшин	м.кв	36	420,000	15,120,000
SHRI-246	7	Амбаар	м.кв	12	119,000	1,428,000
SHRI-246	8	Тампар	м.кв	12	420,000	5,040,000
SHRI-246	9	Нүүх зардал	ш	1	250,000	250,000
SHRI-246	10	<b>НИЙТ</b>				<b>28,701,194</b>
SHRI-247	1	Газар	м.кв	284	35,000	9,940,000
SHRI-247	2	Модон хашаа	у/м	23	49,840	1,146,320
SHRI-247	3	Шон	ш	12	6,000	72,000
SHRI-247	4	Жорлон	ш	1	511,694	511,694
SHRI-247	5	Явган хүний хаалга	Ком	1	85,000	85,000
SHRI-247	6	Машин ордог хаалга.	Ком	1	350,000	350,000
SHRI-247	7	Сууцны байшин	м.кв	35	420,000	14,700,000
SHRI-247	8	Амбаар	м.кв	9	119,000	1,071,000
SHRI-247	9	Суунцы байшин (Мансард)	м.кв	18	420,000	7,560,000

AP ID	Asset No.	Compensation Items	Unit	Q'ty	Unit Price, MNT	Total
SHRI-247	10	Блокон хашаа	у/м	2	91,000	182,000
SHRI-247	11	Сууцны байшин	м.кв	68	420,000	28,560,000
SHRI-247	12	Нүүх зардал	ш	2	250,000	500,000
SHRI-247	13	<b>НИЙТ</b>				<b>64,678,014</b>
SHRI-248	1	Газар	м.кв	183	35,000	6,405,000
SHRI-248	2	Блокон хашаа	у/м	10	91,000	910,000
SHRI-248	3	Жорлон	ш	1	511,694	511,694
SHRI-248	4	Явган хүний хаалга	Ком	1	85,000	85,000
SHRI-248	5	Машин ордог хаалга.	Ком	1	600,000	600,000
SHRI-248	6	Сууцны байшин	м.кв	48	420,000	20,160,000
SHRI-248	7	Амбаар	м.кв	6	119,000	714,000
SHRI-248	8	Нүүх зардал	ш	1	250,000	250,000
SHRI-248	9	<b>НИЙТ</b>				<b>29,635,694</b>
SHRI-249	1	Газар	м.кв	267	35,000	9,345,000
SHRI-249	2	Модон хашаа	у/м	9	49,840	448,560
SHRI-249	3	Машин ордог хаалга.	Ком	2	600,000	1,200,000
SHRI-249	4	Сууцны байшин	м.кв	24	420,000	10,080,000
SHRI-249	5	Сууцны байшин	м.кв	15	420,000	6,300,000
SHRI-249	6	Нүүх зардал	ш	1	250,000	250,000

AP ID	Asset No.	Compensation Items	Unit	Q'ty	Unit Price, MNT	Total
SHRI-249	7	НИЙТ				27,623,560
SHRI-250	1	Газар	м.кв	144.68	35,000	5,063,800
SHRI-250	2	Модон хашаа	у/м	29	49,840	1,445,360
SHRI-250	3	Шон	ш	17	6,000	102,000
SHRI-250	4	Явган хүний хаалга	Ком	1	85,000	85,000
SHRI-250	5	Машин ордог хаалга.	Ком	1	600,000	600,000
SHRI-250	6	Амбаар	м.кв	6	119,000	714,000
SHRI-250	7	Амбаар	м.кв	12	119,000	1,428,000
SHRI-250	8	Нүүх зардал	ш	1	250,000	250,000
SHRI-250	9	НИЙТ				9,688,160
SHRI-251	1	Газар	м.кв	200	35,000	7,000,000
SHRI-251	2	Модон хашаа	у/м	20	49,840	996,800
SHRI-251	3	Жорлон	ш	1	511,694	511,694
SHRI-251	4	Явган хүний хаалга	Ком	1	85,000	85,000
SHRI-251	5	Машин ордог хаалга.	Ком	1	600,000	600,000
SHRI-251	6	Сууцны байшин	м.кв	48	420,000	20,160,000
SHRI-251	7	Блокон хашаа	м.кв	7	91,000	637,000
SHRI-251	8	Нүүх зардал	ш	1	250,000	250,000
SHRI-251	9	НИЙТ				30,240,494



AP ID	Asset No.	Compensation Items	Unit	Q'ty	Unit Price, MNT	Total
SHRI-252	1	Газар	м.кв	134.98	35,000	4,724,300
SHRI-252	2	Блокон хашаа	у/м	10	91,000	910,000
SHRI-252	3	Сууцны байшин	м.кв	48	420,000	20,160,000
SHRI-252	4	Гараж	м.кв	72	255,000	18,360,000
SHRI-252	5	Нүүх зардал	ш	1	250,000	250,000
SHRI-252	6	<b>НИЙТ</b>				<b>44,404,300</b>
SHRI-253	1	Газар	м.кв	174.98	35,000	6,124,300
SHRI-253	2	Модон хашаа	у/м	18	49,840	897,120
SHRI-253	3	Шон	ш	10	6,000	60,000
SHRI-253	4	Жорлон	ш	1	511,694	511,694
SHRI-253	5	Явган хүний хаалга	Ком	1	85,000	85,000
SHRI-253	6	Машин ордог хаалга.	Ком	1	600,000	600,000
SHRI-253	7	Амбаар	м.кв	6	119,000	714,000
SHRI-253	8	Нүүх зардал	ш	1	250,000	250,000
SHRI-253	9	<b>НИЙТ</b>				<b>9,242,114</b>
SHRI-255	1	Газар	м.кв	57.62	35,000	2,016,700
SHRI-255	2	Модон хашаа	у/м	14	49,840	697,760
SHRI-255	3	Шон	ш	10	6,000	60,000
SHRI-255	4	Явган хүний хаалга	Ком	1	85,000	85,000

AP ID	Asset No.	Compensation Items	Unit	Q'ty	Unit Price, MNT	Total
SHRI-255	5	Машин ордог хаалга.	Ком	1	600,000	600,000
SHRI-255	6	Сууцны байшин	м.кв	40	420,000	16,800,000
SHRI-255	7	Нүүх зардал	ш	1	250,000	250,000
SHRI-255	8	<b>НИЙТ</b>				<b>20,509,460</b>
SHRI-256	1	Газар	м.кв	333	35,000	11,655,000
SHRI-256	1	Модон хашаа	у/м	68	49,840	3,389,120
SHRI-256	2	Шон	ш	25	6,000	150,000
SHRI-256	3	Жорлон	ш	1	511,694	511,694
SHRI-256	4	Явган хүний хаалга	Ком	1	85,000	85,000
SHRI-256	5	Машин ордог хаалга.	Ком	1	600,000	600,000
SHRI-256	8	Амбаар	м.кв	8	119,000	952,000
SHRI-256	10	Амбаар	м.кв	30	119,000	3,570,000
SHRI-256	11	Нүүх зардал	ш	1	250,000	250,000
SHRI-256	12	<b>НИЙТ</b>				<b>21,162,814</b>
SHRI-257	1	Газар	м.кв	360	35,000	12,600,000
SHRI-257	2	Модон хашаа	у/м	54	49,840	2,691,360
SHRI-257	3	Шон	ш	20	6,000	120,000
SHRI-257	4	Жорлон	ш	1	511,694	511,694
SHRI-257	5	Явган хүний хаалга	Ком	1	85,000	85,000

AP ID	Asset No.	Compensation Items	Unit	Q'ty	Unit Price, MNT	Total
SHRI-257	6	Машин ордог хаалга.	Ком	1	600,000	600,000
SHRI-257	7	Сууцны байшин	м.кв	28	420,000	11,760,000
SHRI-257	8	Амбаар	м.кв	8	119,000	952,000
SHRI-257	9	Сууцны байшин	м.кв	19	420,000	7,980,000
SHRI-257	10	Сууцны байшин	м.кв	19.2	420,000	8,064,000
SHRI-257	11	Нүүх зардал	ш	5	250,000	1,250,000
SHRI-257	12	<b>НИЙТ</b>				<b>46,614,054</b>
SHRI-259	1	Газар	м.кв	359	35,000	12,565,000
SHRI-259	2	Модон хашаа	у/м	30	49,840	1,495,200
SHRI-259	3	Шон	ш	15	6,000	90,000
SHRI-259	4	Жорлон	ш	1	511,694	511,694
SHRI-259	5	Явган хүний хаалга	Ком	1	85,000	85,000
SHRI-259	6	Машин ордог хаалга.	Ком	1	600,000	600,000
SHRI-259	7	Сууцны байшин	м.кв	80	420,000	33,600,000
SHRI-259	8	Нүүх зардал	ш	1	250,000	250,000
SHRI-259	9	<b>НИЙТ</b>				<b>49,196,894</b>
SHRI-260	1	Газар	м.кв	308	35,000	10,780,000
SHRI-260	2	Модон хашаа	у/м	25	49,840	1,246,000

AP ID	Asset No.	Compensation Items	Unit	Q'ty	Unit Price, MNT	Total
SHRI-260	3	Шон	ш	14	6,000	84,000
SHRI-260	4	Жорлон	ш	1	511,694	511,694
SHRI-260	5	Явган хүний хаалга	Ком	1	85,000	85,000
SHRI-260	6	Машин ордог хаалга.	Ком	1	350,000	350,000
SHRI-260	7	Сууцны байшин	м.кв	40	420,000	16,800,000
SHRI-260	8	Амбаар	м.кв	6.25	119,000	743,750
SHRI-260	9	Бетон талбай	м.кв	7	32,300	226,100
SHRI-260	10	Нүүх зардал	ш	1	250,000	250,000
SHRI-260	11	<b>НИЙТ</b>				<b>31,076,544</b>
SHRI-261	1	Газар	м.кв	373	35,000	13,055,000
SHRI-261	2	Модон хашаа	у/м	15	49,840	747,600
SHRI-261	3	Бетон хашаа	у/м	18	91,000	1,638,000
SHRI-261	4	Жорлон	ш	1	511,694	511,694
SHRI-261	5	Явган хүний хаалга	Ком	1	85,000	85,000
SHRI-261	6	Машин ордог хаалга.	Ком	1	600,000	600,000
SHRI-261	7	Сууцны байшин	м.кв	48	420,000	20,160,000
SHRI-261	8	Амбаар	м.кв	24	119,000	2,856,000
SHRI-261	9	Нүүх зардал	ш	1	250,000	250,000
SHRI-261	10	<b>НИЙТ</b>				<b>39,903,294</b>

AP ID	Asset No.	Compensation Items	Unit	Q'ty	Unit Price, MNT	Total
SHRI-262	1	Газар	м.кв	378	35,000	13,230,000
SHRI-262	2	Модон хашаа	у/м	42	49,840	2,093,280
SHRI-262	3	Шон	ш	19	21,000	399,000
SHRI-262	4	Жорлон	ш	1	511,694	511,694
SHRI-262	5	Явган хүний хаалга	Ком	1	85,000	85,000
SHRI-262	6	Машин ордог хаалга.	Ком	1	600,000	600,000
SHRI-262	7	Бетон талбай	м.кв	30	32,300	969,000
SHRI-262	8	Сууцны байшин	м.кв	56	420,000	23,520,000
SHRI-262	9	Амбаар	м.кв	5	119,000	595,000
SHRI-262	10	Нүүх зардал	ш	1	250,000	250,000
SHRI-262	11	<b>НИЙТ</b>				<b>42,252,974</b>
SHRI-263	1	Газар	м.кв	400	35,000	14,000,000
SHRI-263	2	Модон хашаа	у/м	35	49,840	1,744,400
SHRI-263	3	Шон	ш	14	21,000	294,000
SHRI-263	4	Явган хүний хаалга	Ком	<u>1</u>	85,000	85,000
SHRI-263	5	Машин ордог хаалга.	Ком	1	600,000	600,000
SHRI-263	6	Сууцны байшин	м.кв	28	420,000	11,760,000
SHRI-263	7	Амбаар	м.кв	12	119,000	1,428,000

AP ID	Asset No.	Compensation Items	Unit	Q'ty	Unit Price, MNT	Total
SHRI-263	8	Нүүх зардал	ш	2	250,000	500,000
SHRI-263	9	НИЙТ				30,411,400
SHRI-264	1	Газар	м.кв	4.07	35,000	142,450
SHRI-264	2	Модон хашаа	у/м	5	49,840	249,200
SHRI-264		НИЙТ				391,650
SHRI-265	1	Газар	м.кв	964.3	35,000	33,750,500
SHRI-265	2	Модон хашаа	у/м	74	49,840	3,688,160
SHRI-265	3	Шон	ш	35	6,000	210,000
SHRI-265	4	Жорлон	ш	1	511,694	511,694
SHRI-265	5	Явган хүний хаалга	Ком	1	85,000	85,000
SHRI-265	6	Машин ордог хаалга.	Ком	1	350,000	350,000
SHRI-265	7	Сууцны байшин	м.кв	24	420,000	10,080,000
SHRI-265	8	Амбаар	м.кв	8	119,000	952,000
SHRI-265	9	Сууцны байшин	м.кв	42	420,000	17,640,000
SHRI-265	10	Амбаар	м.кв	20	119,000	2,380,000
SHRI-265	11	Амбаар	м.кв	6	119,000	714,000
SHRI-265	12	40 тн контейнер	40 тн	1	500,000	500,000
SHRI-265	13	Нүүх зардал	ш	1	250,000	250,000
SHRI-265	14	НИЙТ				71,111,354
SHRI-266	1	Газар	м.кв	16.4	35,000	574,000
SHRI-266	2	Модон хашаа	у/м	5	49,840	249,200
SHRI-266	3	Шон	ш	3	6,000	18,000

AP ID	Asset No.	Compensation Items	Unit	Q'ty	Unit Price, MNT	Total
SHRI-266	4	Явган хүний хаалга	Ком	1	85,000	85,000
SHRI-266	5	Машин ордог хаалга.	Ком	1	350,000	350,000
SHRI-266	<b>6</b>	<b>НИЙТ</b>				<b>1,276,200</b>
SHRI-267	1	Газар	м.кв	310	100,000	31,000,000
SHRI-267	2	Сууцны байшин	м.кв	560	420,000	235,200,000
SHRI-267	3	Бизнесийн орлого алдалт (Дэлгүүр)	сар	6	5,000,000	30,000,000
SHRI-267	<b>4</b>	<b>НИЙТ</b>				<b>296,200,000</b>
SHRI-269	1	Газар	м.кв	2887	100,000	288,700,000
SHRI-269	2	Сууцны байшин	м.кв	300	420,000	126,000,000
SHRI-269	3	Бизнесийн орлого алдалт (Дэлгүүр)	сар	6	3,000,000	18,000,000
SHRI-269	<b>4</b>	<b>НИЙТ</b>				<b>432,700,000</b>
SHRI-271	1	Газар	м.кв	300	100,000	30,000,000
SHRI-271	2	Сууцны байшин	м.кв	720	420,000	302,400,000
SHRI-271	3	Бизнесийн орлого алдалт (Дэлгүүр)	сар	6	5,000,000	30,000,000
SHRI-271	<b>4</b>	<b>НИЙТ</b>				<b>362,400,000</b>
SHRI-272	1	Газар	м.кв	18.5	100,000	1,850,000
SHRI-272	2	Модон хашаа	у/м	9	49,840	448,560
SHRI-272	3	Жорлон	ш	1	511,694	511,694
SHRI-272	<b>4</b>	<b>НИЙТ</b>				<b>2,810,254</b>
SHRI-273	1	Газар	м.кв	521	100,000	52,100,000

AP ID	Asset No.	Compensation Items	Unit	Q'ty	Unit Price, MNT	Total
SHRI-273	2	Модон хашаа	у/м	5	49,840	249,200
SHRI-273	3	Явган хүний хаалга	Ком	1	85,000	85,000
SHRI-273	4	Машин ордог хаалга.	Ком	1	350,000	350,000
SHRI-273	5	Амбаар	м.кв	6	119,000	714,000
SHRI-273	6	Бункер	м.кв	12	119,000	1,428,000
SHRI-273	7	Сууцны байшин	м.кв	500	420,000	210,000,000
SHRI-273	8	Бизнесийн орлого алдалт (Дэлгүүр)	сар	6	5,000,000	30,000,000
SHRI-273	9	<b>НИЙТ</b>				<b>294,926,200</b>
SHRI-274	1	Газар	м.кв	489	35,000	17,115,000
SHRI-274	2	Модон хашаа	у/м	14	49,840	697,760
SHRI-274	3	Шон	ш	14	6,000	84,000
SHRI-274	4	Жорлон	ш	1	511,694	511,694
SHRI-274	5	Явган хүний хаалга	Ком	1	85,000	85,000
SHRI-274	6	Машин ордог хаалга.	Ком	1	350,000	350,000
SHRI-274	7	Сууцны байшин	м.кв	84	420,000	35,280,000
SHRI-274	8	Мод бут	ш	5	38,300	191,500
SHRI-274	9	Сууцны байшин	м.кв	60	420,000	25,200,000
SHRI-274	10	Нүүх зардал	ш	2	250,000	500,000
SHRI-274	11	<b>НИЙТ</b>				<b>80,014,954</b>



AP ID	Asset No.	Compensation Items	Unit	Q'ty	Unit Price, MNT	Total
SHRI-275	1	Газар	м.кв	653	35,000	22,855,000
SHRI-275	2	Модон хашаа	у/м	27	49,840	1,345,680
SHRI-275	3	Шон	ш	14	6,000	84,000
SHRI-275	2	Жорлон	ш	1	511,694	511,694
SHRI-275	3	Явган хүний хаалга	Ком	1	85,000	85,000
SHRI-275	4	Машин ордог хаалга.	Ком	1	350,000	350,000
SHRI-275	2	Сууцны байшин	м.кв	120	420,000	50,400,000
SHRI-275	5	Амбаар	м.кв	4	119,000	476,000
SHRI-275	<b>6</b>	<b>НИЙТ</b>				<b>76,107,374</b>
SHRI-276	1	Газар	м.кв	374	35,000	13,090,000
SHRI-276	2	Модон хашаа	у/м	19	49,840	946,960
SHRI-276	3	Шон	ш	7	6,000	42,000
SHRI-276	4	Жорлон	ш	1	511,694	511,694
SHRI-276	5	Явган хүний хаалга	Ком	1	85,000	85,000
SHRI-276	6	Машин ордог хаалга.	Ком	1	350,000	350,000
SHRI-276	7	Бетон талбай	куб.м	50.000	32,300	1,615,000
SHRI-276	8	Сууцны байшин	м.кв	80	420,000	33,600,000
SHRI-276	9	Амбаар	м.кв	12	119,000	1,428,000
SHRI-276	10	Мод бут	ш	1	38,300	38,300
SHRI-276	11	Нүүх зардал	ш	1	250,000	250,000
SHRI-	<b>12</b>	<b>НИЙТ</b>				<b>51,956,954</b>

AP ID	Asset No.	Compensation Items	Unit	Q'ty	Unit Price, MNT	Total
276						
SHRI-277	1	Газар	м.кв	221	35,000	7,735,000
SHRI-277	2	Модон хашаа	у/м	21	49,840	1,046,640
SHRI-277	3	Шон	ш	9	6,000	54,000
SHRI-277	4	Жорлон	ш	1	511,694	511,694
SHRI-277	5	Явган хүний хаалга	Ком	1	85,000	85,000
SHRI-277	6	Машин ордог хаалга.	Ком	1	350,000	350,000
SHRI-277	7	Сууцны байшин	м.кв	20	420,000	8,400,000
SHRI-277	8	Нүүх зардал	ш	1	250,000	250,000
SHRI-277	9	<b>НИЙТ</b>				<b>18,432,334</b>
SHRI-278		Газар	м.кв	277	35,000	9,695,000
SHRI-278	1	Модон хашаа	у/м	28	49,840	1,395,520
SHRI-278	2	Шон	ш	13	21,000	273,000
SHRI-278	3	Жорлон	ш	1	511,694	511,694
SHRI-278	4	Явган хүний хаалга	Ком	1	85,000	85,000
SHRI-278	5	Машин ордог хаалга.	Ком	1	350,000	350,000
SHRI-278	7	Сууцны байшин	м.кв	112	420,000	47,040,000
SHRI-278	8	Амбаар	м.кв	2	119,000	238,000
SHRI-278	9	Мод бут	ш	15	38,300	574,500
SHRI-278	10	Амбаар	м.кв	12	119,000	1,428,000
SHRI-278	11	Нүүх зардал	ш	1	250,000	250,000
SHRI-278	12	<b>НИЙТ</b>				<b>61,840,714</b>

AP ID	Asset No.	Compensation Items	Unit	Q'ty	Unit Price, MNT	Total
SHRI-279	1	Газар	м.кв	704	35,000	24,640,000
SHRI-279	2	Модон хашаа	у/м	100	49,840	4,984,000
SHRI-279	3	Шон	ш	40	6,000	240,000
SHRI-279	4	Жорлон	ш	1	511,694	3,030,201
SHRI-279	5	Явган хүний хаалга	Ком	1	85,000	85,000
SHRI-279	6	Машин ордог хаалга.	Ком	1	350,000	350,000
SHRI-279	7	Амбаар	м.кв	8	119,000	952,000
SHRI-279	8	Нүүх зардал	ш	1	250,000	250,000
SHRI-279	<b>9</b>	<b>НИЙТ</b>				<b>34,531,201</b>
SHRI-280	1	Газар	м.кв	257	35,000	8,995,000
SHRI-280	2	Модон хашаа	у/м	30	49,840	1,495,200
SHRI-280	3	Жорлон	ш	1	511,694	511,694
SHRI-280	4	Явган хүний хаалга	Ком	1	85,000	85,000
SHRI-280	5	Машин ордог хаалга.	Ком	1	350,000	350,000
SHRI-280	6	Сууцны байшин	м.кв	30	420,000	12,600,000
SHRI-280	7	Нүүх зардал	ш	1	250,000	250,000
SHRI-280	<b>8</b>	<b>НИЙТ</b>				<b>24,286,894</b>
SHRI-281	1	Газар	м.кв	125.21	35,000	4,382,350
SHRI-281	2	Модон хашаа	у/м	5	49,840	249,200
SHRI-281	3	Явган хүний хаалга	Ком	1	85,000	85,000

AP ID	Asset No.	Compensation Items	Unit	Q'ty	Unit Price, MNT	Total
SHRI-281	4	Машин ордог хаалга.	Ком	1	600,000	600,000
SHRI-281	5	Амбаар	м.кв	8	119,000	952,000
SHRI-281	6	Гараж	м.кв	40	255,000	10,200,000
SHRI-281	7	<b>НИЙТ</b>				<b>16,468,550</b>
SHRI-282	1	Газар	м.кв	355	35,000	12,425,000
SHRI-282	2	Модон хашаа	у/м	36	49,840	1,794,240
SHRI-282	3	Жорлон	ш	1	511,694	511,694
SHRI-282	4	Явган хүний хаалга	Ком	1	85,000	85,000
SHRI-282	5	Машин ордог хаалга.	Ком	1	600,000	600,000
SHRI-282	6	Сууцны байшин	м.кв	60	420,000	25,200,000
SHRI-282	7	Амбаар	м.кв	8	119,000	952,000
SHRI-282	8	Нүүх зардал	ш	1	250,000	250,000
SHRI-282	9	<b>НИЙТ</b>				<b>41,817,934</b>
SHRI-283	1	Газар	м.кв	344	35,000	12,040,000
SHRI-283	2	Модон хашаа	у/м	48	49,840	2,392,320
SHRI-283	3	Шон	ш	30	6,000	180,000
SHRI-283	4	Жорлон	ш	1	511,694	511,694
SHRI-283	5	Машин ордог хаалга.	Ком	1	600,000	600,000

AP ID	Asset No.	Compensation Items	Unit	Q'ty	Unit Price, MNT	Total
SHRI-283	6	Сууцны байшин	м.кв	70	420,000	29,400,000
SHRI-283	7	Бизнесийн орлого алдалт (Дэлгүүр)	сар	6	1,000,000	6,000,000
SHRI-283	8	Нүүх зардал	ш	1	250,000	250,000
SHRI-283	9	<b>НИЙТ</b>				<b>51,374,014</b>
SHRI-284	1	Газар	м.кв	241.49	35,000	8,452,150
SHRI-284	2	Явган хүний хаалга	Ком	1	85,000	85,000
SHRI-284	3	Машин ордог хаалга.	Ком	1	600,000	600,000
SHRI-284	4	Бетон талбай	м.кв	50	32,300	1,615,000
SHRI-284	5	Сууцны байшин	м.кв	120	420,000	50,400,000
SHRI-284	6	Амбаар	м.кв	48	119,000	5,712,000
SHRI-284	7	Сууцны байшин	м.кв	56	420,000	23,520,000
SHRI-284	8	Нүүх зардал	ш	2	250,000	500,000
SHRI-284	9	<b>НИЙТ</b>				<b>90,884,150</b>
SHRI-285	1	Газар	м.кв	557	35,000	19,495,000
SHRI-285	2	Модон хашаа	у/м	21	49,840	1,046,640
SHRI-285	3	Шон	ш	33	6,000	198,000
SHRI-285	4	Жорлон	ш	1	511,694	511,694
SHRI-285	5	Явган хүний хаалга	Ком	1	85,000	85,000
SHRI-285	6	Машин ордог хаалга.	Ком	1	600,000	600,000
SHRI-285	7	Сууцны байшин	м.кв	171.6	420,000	72,072,000
SHRI-285	8	Амбаар	м.кв	8	119,000	952,000

AP ID	Asset No.	Compensation Items	Unit	Q'ty	Unit Price, MNT	Total
SHRI-285	9	Тоосгон хашаа	у/м	16	91,000	1,456,000
SHRI-285	10	Амбаар	у/м	6	119,000	714,000
SHRI-285	11	Амбаар	у/м	6	119,000	714,000
SHRI-285	12	Амбаар	у/м	2.25	119,000	267,750
SHRI-285	13	Нүүх зардал	ш	3	250,000	750,000
SHRI-285	<b>14</b>	<b>НИЙТ</b>				<b>98,862,084</b>
SHRI-286	1	Газар	м.кв	288	35,000	10,080,000
SHRI-286	2	Модон хашаа	у/м	23	49,840	1,146,320
SHRI-286	3	Шон	ш	10	6,000	60,000
SHRI-286	4	Жорлон	ш	1	511,694	511,694
SHRI-286	5	Явган хүний хаалга	Ком	1	85,000	85,000
SHRI-286	6	Машин ордог хаалга.	Ком	1	600,000	600,000
SHRI-286	<b>7</b>	<b>НИЙТ</b>				<b>12,483,014</b>
SHRI-287	1	Газар	м.кв	19	35,000	665,000
SHRI-287	2	Модон хашаа	у/м	7	49,840	348,880
SHRI-287	3	Шон	ш	5	21,000	105,000
SHRI-287	<b>4</b>	<b>НИЙТ</b>				<b>1,118,880</b>
SHRI-288	1	Газар	м.кв	445.29	35,000	15,585,150
SHRI-288	2	Модон хашаа	у/м	13	49,840	647,920
SHRI-288	3	Шон	ш	7	6,000	42,000
SHRI-288	4	Явган хүний хаалга	Ком	1	85,000	85,000
SHRI-288	5	Машин ордог хаалга.	Ком	1	600,000	600,000

AP ID	Asset No.	Compensation Items	Unit	Q'ty	Unit Price, MNT	Total
SHRI-288	6	Сууцны байшин	м.кв	96	420,000	40,320,000
SHRI-288	7	<b>НИЙТ</b>				<b>57,280,070</b>
SHRI-289	1	Газар	м.кв	211.6	35,000	7,406,000
SHRI-289	2	Модон хашаа	у/м	27	49,840	1,345,680
SHRI-289	3	Шон	ш	10	6,000	60,000
SHRI-289	4	Сууцны байшин	м.кв	70	420,000	29,400,000
SHRI-289	5	<b>НИЙТ</b>				<b>38,211,680</b>
SHRI-290	1	Газар	м.кв	240	35,000	8,400,000
SHRI-290	2	Модон хашаа	у/м	39	49,840	1,943,760
SHRI-290	3	Шон	ш	7	6,000	42,000
SHRI-290	4	Жорлон	ш	1	511,694	511,694
SHRI-290	5	Явган хүний хаалга	Ком	1	85,000	85,000
SHRI-290	6	Машин ордог хаалга.	Ком	1	600,000	600,000
SHRI-290	7	Сууцны байшин	м.кв	112	420,000	47,040,000
SHRI-290	8	Амбаар	м.кв	8	119,000	952,000
SHRI-290	9	Сууцны байшин	м.кв	30	420,000	12,600,000
SHRI-290	10	Нүүх зардал	ш	2	250,000	500,000
SHRI-290	11	<b>НИЙТ</b>				<b>72,674,454</b>
SHRI-291	1	Газар	м.кв	240	35,000	8,400,000
SHRI-291	2	Модон хашаа	у/м	23	49,840	1,146,320
SHRI-291	3	Жорлон	ш	1	511,694	511,694

AP ID	Asset No.	Compensation Items	Unit	Q'ty	Unit Price, MNT	Total
SHRI-291	4	Явган хүний хаалга	Ком	1	85,000	85,000
SHRI-291	5	Машин ордог хаалга.	Ком	1	350,000	350,000
SHRI-291	6	Гараж	м.кв	8	119,000	952,000
SHRI-291	7	<b>НИЙТ</b>				<b>11,445,014</b>
SHRI-292	1	Газар	м.кв	207.48	35,000	7,261,800
SHRI-292	2	Модон хашаа	у/м	13	49,840	647,920
SHRI-292	3	Жорлон	ш	1	511,694	511,694
SHRI-292	4	Явган хүний хаалга	Ком	1	85,000	85,000
SHRI-292	5	Машин ордог хаалга.	Ком	1	350,000	350,000
SHRI-292	6	Сууцны байшин	м.кв	35	420,000	14,700,000
SHRI-292	7	Сууцны байшин	м.кв	16	420,000	6,720,000
SHRI-292	8	Гараж	м.кв	25	420,000	10,500,000
SHRI-292	9	Нүүх зардал	ш	2	250,000	500,000
SHRI-292	10	<b>НИЙТ</b>				<b>41,276,414</b>
SHRI-293	1	Газар	м.кв	243	35,000	8,505,000
SHRI-293	2	Модон хашаа	у/м	8	49,840	398,720
SHRI-293	3	Жорлон	ш	1	511,694	511,694
SHRI-293	4	Явган хүний хаалга	Ком	1	85,000	85,000



AP ID	Asset No.	Compensation Items	Unit	Q'ty	Unit Price, MNT	Total
SHRI-293	5	Машин ордог хаалга.	Ком	1	350,000	350,000
SHRI-293	6	Мод бут	ш	3	38,300	114,900
SHRI-293	7	<b>НИЙТ</b>				<b>9,965,314</b>
SHRI-294	1	Газар	м.кв	349.2	35,000	12,222,000
SHRI-294	2	Модон хашаа	у/м	29	49,840	1,445,360
SHRI-294	3	Шон	ш	10	6,000	60,000
SHRI-294	4	Сууцны байшин	м.кв	160	420,000	67,200,000
SHRI-294	5	Амбаар	м.кв	6	119,000	714,000
SHRI-294	6	Гараж	м.кв	24	119,000	2,856,000
SHRI-294	7	Нүүх зардал	ш	1	250,000	250,000
SHRI-294	8	<b>НИЙТ</b>				<b>84,747,360</b>
SHRI-295	1	Газар	м.кв	70.76	35,000	2,476,600
SHRI-295	2	Модон хашаа	у/м	25	49,840	1,246,000
SHRI-295	3	Шон	ш	13	6,000	78,000
SHRI-295	4	Жорлон	ш	1	511,694	3,030,201
SHRI-295	5	Явган хүний хаалга	Ком	1	85,000	85,000
SHRI-295	6	Машин ордог хаалга.	Ком	1	350,000	350,000
SHRI-295	2	Сууцны байшин	м.кв	30	420,000	12,600,000
SHRI-295	7	Амбаар	м.кв	8	119,000	952,000
SHRI-295	8	Нүүх зардал	ш	1	250,000	250,000
SHRI-295	9	<b>НИЙТ</b>				<b>21,067,801</b>
SHRI-296	1	Газар	м.кв	70.76	35,000	2,476,600

AP ID	Asset No.	Compensation Items	Unit	Q'ty	Unit Price, MNT	Total
SHRI-296	2	Модон хашаа	у/м	36	49,840	1,794,240
SHRI-296	3	Шон	ш	10	6,000	60,000
SHRI-296	4	Жорлон	ш	1	511,694	511,694
SHRI-296	5	Явган хүний хаалга	Ком	1	85,000	85,000
SHRI-296	6	Машин ордог хаалга.	Ком	1	350,000	350,000
SHRI-296	7	Сууцны байшин	м.кв	47.3	420,000	19,866,000
SHRI-296	8	Амбаар	м.кв	12	119,000	1,428,000
SHRI-296	9	Амбаар	м.кв	4	119,000	476,000
SHRI-296	10	Нүүх зардал	ш	1	250,000	250,000
SHRI-296	11	<b>НИЙТ</b>				<b>27,297,534</b>
SHRI-297	1	Газар	м.кв	241.48	35,000	8,451,800
SHRI-297	2	Модон хашаа	у/м	23	49,840	1,146,320
SHRI-297	3	Шон	ш	10	6,000	60,000
SHRI-297	4	Жорлон	ш	1	511,694	511,694
SHRI-297	5	Сууцны байшин (дэлгүүр)	м.кв	70	420,000	29,400,000
SHRI-297	6	Бетон суурьтай төмөр сараалжин хашаа	у/м	8	91,000	728,000
SHRI-297	7	Блокон хашаа	у/м	1.5	91,000	136,500
SHRI-297	8	Бизнесийн орлого алдалт (Дэлгүүр)	сар	6	1,000,000	6,000,000
SHRI-297	9	Нүүх зардал	ш	1	250,000	250,000
SHRI-297	10	<b>НИЙТ</b>				<b>46,684,314</b>
SHRI-298	1	Газар	м.кв	47.71	35,000	1,669,850

AP ID	Asset No.	Compensation Items	Unit	Q'ty	Unit Price, MNT	Total
SHRI-298	2	Жорлон	ш	1	511,694	511,694
SHRI-298	3	Явган хүний хаалга	Ком	1	85,000	85,000
SHRI-298	4	Машин ордог хаалга.	Ком	1	350,000	350,000
SHRI-298	5	Сууцны байшин	м.кв	45.65	420,000	19,173,000
SHRI-298	6	Нүүх зардал	ш	1	250,000	250,000
SHRI-298	7	<b>НИЙТ</b>				<b>22,039,544</b>
SHRI-299	1	Газар	м.кв	534	35,000	18,690,000
SHRI-299	2	Модон хашаа	у/м	45	49,840	2,242,800
SHRI-299	3	Шон	ш	20	6,000	120,000
SHRI-299	4	Жорлон	ш	1	511,694	511,694
SHRI-299	5	Явган хүний хаалга	Ком	1	85,000	85,000
SHRI-299	6	Машин ордог хаалга.	Ком	1	600,000	600,000
SHRI-299	7	Бетон талбай	м.кв	20.000	32,300	646,000
SHRI-299	8	Сууцны байшин	м.кв	49	420,000	20,580,000
SHRI-299	9	Амбаар	м.кв	20	119,000	2,380,000
SHRI-299	10	Нүүх зардал	ш	1	250,000	250,000
SHRI-299	11	<b>НИЙТ</b>				<b>46,105,494</b>
SHRI-300	1	Газар	м.кв	387	35,000	13,545,000
SHRI-300	2	Модон хашаа	у/м	71	49,840	3,538,640
SHRI-300	3	Жорлон	ш	1	511,694	511,694

AP ID	Asset No.	Compensation Items	Unit	Q'ty	Unit Price, MNT	Total
SHRI-300	4	Явган хүний хаалга	Ком	1	85,000	85,000
SHRI-300	5	Машин ордог хаалга.	Ком	1	350,000	350,000
SHRI-300	6	Сууцны байшин	м.кв	30	420,000	12,600,000
SHRI-300	7	Амбаар	м.кв	12	119,000	1,428,000
SHRI-300	8	Гараж	м.кв	20	119,000	2,380,000
SHRI-300	9	Нүүх зардал	ш	1	250,000	250,000
SHRI-300	10	<b>НИЙТ</b>				<b>34,688,334</b>
SHRI-301	1	Газар	м.кв	288	35,000	10,080,000
SHRI-301	2	Модон хашаа	у/м	54	49,840	2,691,360
SHRI-301	3	Шон	ш	20	6,000	120,000
SHRI-301	4	Жорлон	ш	1	511,694	511,694
SHRI-301	5	Явган хүний хаалга	Ком	1	85,000	85,000
SHRI-301	6	Машин ордог хаалга.	Ком	1	350,000	350,000
SHRI-301	7	Сууцны байшин	м.кв	28	420,000	11,760,000
SHRI-301	8	Амбаар	м.кв	6	119,000	714,000
SHRI-301	9	20 тн контейнер	ш	1	400,000	400,000
SHRI-301	10	Нүүх зардал	ш	1	250,000	250,000
SHRI-301	11	<b>НИЙТ</b>				<b>26,962,054</b>

AP ID	Asset No.	Compensation Items	Unit	Q'ty	Unit Price, MNT	Total
SHRI-302	1	Газар	м.кв	628	35,000	21,980,000
SHRI-302	2	Модон хашаа	у/м	37	49,840	1,844,080
SHRI-302	3	Шон	ш	11	6,000	66,000
SHRI-302	4	Жорлон	ш	1	511,694	511,694
SHRI-302	5	Явган хүний хаалга	Ком	1	85,000	85,000
SHRI-302	6	Машин ордог хаалга.	Ком	1	600,000	600,000
SHRI-302	7	Сууцны байшин	м.кв	69	420,000	28,980,000
SHRI-302	8	Амбаар	м.кв	24	119,000	2,856,000
SHRI-302	9	Мод бут	ш	10	38,300	383,000
SHRI-302	10	Амбаар	м.кв	8	119,000	952,000
SHRI-302	11	Амбаар	м.кв	6	119,000	714,000
SHRI-302	12	Гараж	м.кв	18	255,000	4,590,000
SHRI-302	13	Сууцны байшин (Дэлгүүр)	м.кв	38	420,000	15,960,000
SHRI-302	14	Бизнесийн орлого алдалт (Дэлгүүр)	сар	6	1,000,000	6,000,000
SHRI-302	15	Нүүх зардал	ш	1	250,000	250,000
SHRI-302	<b>16</b>	<b>НИЙТ</b>				<b>85,771,774</b>
SHRI-303	1	Газар	м.кв	255	35,000	8,925,000
SHRI-303	2	Модон хашаа	у/м	20	49,840	996,800
SHRI-303	3	Шон	ш	10	6,000	60,000
SHRI-303	4	Жорлон	ш	1	511,694	511,694

AP ID	Asset No.	Compensation Items	Unit	Q'ty	Unit Price, MNT	Total
SHRI-303	5	Явган хүний хаалга	Ком	1	85,000	85,000
SHRI-303	6	Машин ордог хаалга.	Ком	1	350,000	350,000
SHRI-303	7	<b>НИЙТ</b>				<b>10,928,494</b>
SHRI-304	1	Газар	м.кв	307.54	35,000	10,763,900
SHRI-304	2	Модон хашаа	у/м	40	49,840	1,993,600
SHRI-304	3	Шон	ш	15	6,000	90,000
SHRI-304	4	Сууцны байшин	м.кв	208	420,000	87,360,000
SHRI-304	5	Мод бут	ш	35	38,300	1,340,500
SHRI-304	6	Гараж	м.кв	96	255,000	24,480,000
SHRI-304	7	Зоорь	м.кв	36	169,325	6,095,700
SHRI-304	8	Хүлэмж	м.кв	45	14,920	671,400
SHRI-304	9	Нүүх зардал	ш	4	250,000	1,000,000
SHRI-304	10	<b>НИЙТ</b>				<b>133,795,100</b>
SHRI-305		Газар	м.кв	270	35,000	9,450,000
SHRI-305	1	Модон хашаа	у/м	10	49,840	498,400
SHRI-305	2	Шон	ш	5	6,000	30,000
SHRI-305	3	Жорлон	ш	2	511,694	1,023,388
SHRI-305	7	Сууцны байшин	м.кв	100	420,000	42,000,000
SHRI-305	10	Гараж	м.кв	32	255,000	8,160,000
SHRI-305	11	Бетон суурьтай төмөр сараалжин хашаа	у/м	12	91,000	1,092,000
SHRI-305	12	Нүүх зардал	ш	1	250,000	250,000
SHRI-305	13	<b>НИЙТ</b>				<b>62,503,788</b>
SHRI-306		Газар	м.кв	201.94	35,000	7,067,900

AP ID	Asset No.	Compensation Items	Unit	Q'ty	Unit Price, MNT	Total
SHRI-306	1	Модон хашаа	у/м	28	49,840	1,395,520
SHRI-306	4	Явган хүний хаалга	Ком	1	85,000	85,000
SHRI-306	5	Машин ордог хаалга.	Ком	1	350,000	350,000
SHRI-306	8	Амбаар	м.кв	8	119,000	952,000
SHRI-306	9	Мод бут	ш	5	38,300	191,500
SHRI-306	10	Амбаар	м.кв	4	119,000	476,000
SHRI-306	11	Амбаар	м.кв	8	119,000	952,000
SHRI-306	12	<b>НИЙТ</b>				<b>11,469,920</b>
SHRI-307	1	Газар	м.кв	338	35,000	11,830,000
SHRI-307	2	Модон хашаа	у/м	17	49,840	847,280
SHRI-307	3	Шон	ш	10	6,000	60,000
SHRI-307	4	Жорлон	ш	1	511,694	511,694
SHRI-307	5	Явган хүний хаалга	Ком	1	85,000	85,000
SHRI-307	6	Машин ордог хаалга.	Ком	1	350,000	350,000
SHRI-307	8	Сууцны байшин	м.кв	98	420,000	41,160,000
SHRI-307	9	Амбаар	м.кв	8	119,000	952,000
SHRI-307	10	Гараж	м.кв	16	255,000	4,080,000
SHRI-307	11	Нүүх зардал	ш	2	250,000	500,000
SHRI-307	12	<b>НИЙТ</b>				<b>60,375,974</b>
SHRI-308	1	Газар	м.кв	329	35,000	11,515,000
SHRI-308	2	Явган хүний хаалга	Ком	1	85,000	85,000

AP ID	Asset No.	Compensation Items	Unit	Q'ty	Unit Price, MNT	Total
SHRI-308	3	Машин ордог хаалга.	Ком	1	600,000	600,000
SHRI-308	4	Сууцны байшин	м.кв	64	420,000	26,880,000
SHRI-308	5	Блокон хашаа	у/м	29	91,000	2,639,000
SHRI-308	6	Нүүх зардал	ш	1	250,000	250,000
SHRI-308	7	<b>НИЙТ</b>				<b>41,969,000</b>
SHRI-309	1	Газар	м.кв	339	35,000	11,865,000
SHRI-309	2	Модон хашаа	у/м	17.5	49,840	872,200
SHRI-309	3	Шон	ш	8	6,000	48,000
SHRI-309	4	Явган хүний хаалга	Ком	1	85,000	85,000
SHRI-309	5	Машин ордог хаалга.	Ком	1	350,000	350,000
SHRI-309	6	Бетон талбай	м.кв	10	32,300	323,000
SHRI-309	7	Сууцны байшин	м.кв	140	420,000	58,800,000
SHRI-309	8	Амбаар	м.кв	76.45	119,000	9,097,550
SHRI-309	9	Мод бут	ш	3	38,300	114,900
SHRI-309	10	Нүүх зардал	ш	1	250,000	250,000
SHRI-309	11	<b>НИЙТ</b>				<b>81,805,650</b>
SHRI-310	1	Газар	м.кв	322	35,000	11,270,000
SHRI-310	2	Модон хашаа	у/м	39	49,840	1,943,760
SHRI-310	3	Шон	ш	15	6,000	90,000
SHRI-310	4	Жорлон	ш	1	511,694	511,694
SHRI-310	5	Явган хүний хаалга	Ком	1	85,000	85,000
SHRI-310	6	Машин ордог хаалга.	Ком	1	350,000	350,000



AP ID	Asset No.	Compensation Items	Unit	Q'ty	Unit Price, MNT	Total
SHRI-310	7	Сууцны байшин	м.кв	40	420,000	16,800,000
SHRI-310	8	Амбаар	м.кв	6	119,000	714,000
SHRI-310	9	Нүүх зардал	ш	1	250,000	250,000
SHRI-310	10	<b>НИЙТ</b>				<b>32,014,454</b>
SHRI-311	1	Газар	м.кв	84	35,000	2,940,000
SHRI-311	2	Худгийн байшин	у/м	25	420,000	10,500,000
SHRI-311	4	<b>НИЙТ</b>				<b>13,440,000</b>
SHRI-312	1	Газар	м.кв	224.32	35,000	7,851,200
SHRI-312	2	Модон хашаа	у/м	33.5	49,840	1,669,640
SHRI-312	3	Жорлон	ш	1	511,694	511,694
SHRI-312	4	Явган хүний хаалга	Ком	1	85,000	85,000
SHRI-312	5	Машин ордог хаалга.	Ком	1	350,000	350,000
SHRI-312	6	Гараж	м.кв	42	255,000	10,710,000
SHRI-312	7	<b>НИЙТ</b>				<b>21,177,534</b>
SHRI-313	1	Газар	м.кв	69.26	35,000	2,424,100
SHRI-313	2	Модон хашаа	у/м	9	49,840	448,560
SHRI-313	3	Шон	ш	8	6,000	48,000
SHRI-313	4	Жорлон	ш	1	511,694	511,694
SHRI-313	5	Машин ордог хаалга.	Ком	1	350,000	350,000
SHRI-313	6	Амбаар	м.кв	3	119,000	357,000
SHRI-313	7	<b>НИЙТ</b>				<b>4,139,354</b>
SHRI-314	1	Газар	м.кв	466	35,000	16,310,000

AP ID	Asset No.	Compensation Items	Unit	Q'ty	Unit Price, MNT	Total
SHRI-314	2	Модон хашаа	у/м	38	49,840	1,893,920
SHRI-314	3	Шон	ш	11	6,000	66,000
SHRI-314	4	Жорлон	ш	1	511,694	511,694
SHRI-314	5	Явган хүний хаалга	Ком	1	85,000	85,000
SHRI-314	6	Машин ордог хаалга.	Ком	1	600,000	600,000
SHRI-314	7	Сууцны байшин	м.кв	60	420,000	25,200,000
SHRI-314	8	Амбаар	м.кв	2	119,000	238,000
SHRI-314	9	Нүүх зардал	ш	1	250,000	250,000
SHRI-314	10	<b>НИЙТ</b>				<b>45,154,614</b>
SHRI-315	1	Газар	м.кв	424	35,000	14,840,000
SHRI-315	2	Модон хашаа	у/м	37	49,840	1,844,080
SHRI-315	3	Шон	ш	16	6,000	96,000
SHRI-315	4	Жорлон	ш	1	511,694	511,694
SHRI-315	5	Явган хүний хаалга	Ком	1	85,000	85,000
SHRI-315	6	Машин ордог хаалга.	Ком	1	350,000	350,000
SHRI-315	7	Сууцны байшин	м.кв	56	420,000	23,520,000
SHRI-315	8	Амбаар	м.кв	2	119,000	238,000
SHRI-315	9	Нүүх зардал	ш	2	250,000	500,000
SHRI-315	10	<b>НИЙТ</b>				<b>41,984,774</b>
SHRI-316	1	Газар	м.кв	445	35,000	15,575,000
SHRI-316	2	Модон хашаа	у/м	30	49,840	1,495,200

AP ID	Asset No.	Compensation Items	Unit	Q'ty	Unit Price, MNT	Total
SHRI-316	3	Шон	ш	15	6,000	90,000
SHRI-316	4	Жорлон	ш	1	511,694	511,694
SHRI-316	5	Явган хүний хаалга	Ком	1	85,000	85,000
SHRI-316	6	Машин ордог хаалга.	Ком	1	600,000	600,000
SHRI-316	7	Бетон талбай	куб.м	1.000	32,300	32,300
SHRI-316	8	Сууцны байшин	м.кв	30	420,000	12,600,000
SHRI-316	9	Сууцны байшин	м.кв	35	420,000	14,700,000
SHRI-316	10	Гараж	м.кв	20	255,000	5,100,000
SHRI-316	11	Нүүх зардал	ш	3	250,000	750,000
SHRI-316	12	<b>НИЙТ</b>				<b>51,539,194</b>
SHRI-317	1	Газар	м.кв	534	35,000	18,690,000
SHRI-317	2	Модон хашаа	у/м	56	49,840	2,791,040
SHRI-317	3	Шон	ш	15	6,000	90,000
SHRI-317	4	Жорлон	ш	1	511,694	511,694
SHRI-317	5	Явган хүний хаалга	Ком	1	85,000	85,000
SHRI-317	6	Машин ордог хаалга.	Ком	1	600,000	600,000
SHRI-317	7	Сууцны байшин	м.кв	56	420,000	23,520,000
SHRI-317	8	Амбаар	м.кв	20	119,000	2,380,000
SHRI-317	9	Амбаар	м.кв	8	119,000	952,000
SHRI-317	10	Нүүх зардал	ш	2	250,000	500,000
SHRI-317	11	<b>НИЙТ</b>				<b>50,119,734</b>

AP ID	Asset No.	Compensation Items	Unit	Q'ty	Unit Price, MNT	Total
SHRI-318	1	Газар	м.кв	468	35,000	16,380,000
SHRI-318	2	Модон хашаа	у/м	53	49,840	2,641,520
SHRI-318	3	Шон	ш	16	6,000	96,000
SHRI-318	4	Жорлон	ш	1	511,694	511,694
SHRI-318	5	Явган хүний хаалга	Ком	1	85,000	85,000
SHRI-318	6	Машин ордог хаалга.	Ком	1	600,000	600,000
SHRI-318	7	Сууцны байшин	м.кв	56	420,000	23,520,000
SHRI-318	8	Сууцны байшин	м.кв	42	420,000	17,640,000
SHRI-318	9	Сууцны байшин	м.кв	42	420,000	17,640,000
SHRI-318	10	Нүүх зардал	ш	2	250,000	500,000
SHRI-318	11	<b>НИЙТ</b>				<b>79,614,214</b>
SHRI-319	1	Газар	м.кв	560	35,000	19,600,000
SHRI-319	2	Модон хашаа	у/м	56	49,840	2,791,040
SHRI-319	3	Шон	ш	19	6,000	114,000
SHRI-319	4	Жорлон	ш	1	511,694	511,694
SHRI-319	5	Явган хүний хаалга	Ком	1	85,000	85,000
SHRI-319	6	Машин ордог хаалга.	Ком	1	600,000	600,000
SHRI-319	7	Бетон талбай	куб.м	1.000	32,300	32,300
SHRI-319	8	Сууцны байшин	м.кв	36	420,000	15,120,000
SHRI-319	9	Амбаар	м.кв	2	119,000	238,000

AP ID	Asset No.	Compensation Items	Unit	Q'ty	Unit Price, MNT	Total
SHRI-319	10	Нүүх зардал	ш	1	250,000	250,000
SHRI-319	11	<b>НИЙТ</b>				<b>39,342,034</b>
SHRI-320	1	Газар	м.кв	686	35,000	24,010,000
SHRI-320	2	Модон хашаа	у/м	46	49,840	2,292,640
SHRI-320	3	Шон	ш	20	21,000	420,000
SHRI-320	4	Жорлон	ш	1	511,694	511,694
SHRI-320	5	Явган хүний хаалга	Ком	1	85,000	85,000
SHRI-320	6	Машин ордог хаалга.	Ком	1	600,000	600,000
SHRI-320	7	Сууцны байшин	м.кв	104.8	420,000	44,016,000
SHRI-320	8	Сууцны байшин	м.кв	35.75	420,000	15,015,000
SHRI-320	9	Амбаар	м.кв	3	119,000	357,000
SHRI-320	10	Гараж	м.кв	15	119,000	1,785,000
SHRI-320	11	Нүүх зардал	ш	2	250,000	500,000
SHRI-320	12	<b>НИЙТ</b>				<b>89,592,334</b>
SHRI-321	1	Газар	м.кв	307	35,000	10,745,000
SHRI-321	2	Модон хашаа	у/м	28	49,840	1,395,520
SHRI-321	3	Шон	ш	11	6,000	66,000
SHRI-321	4	Машин ордог хаалга.	Ком	1	600,000	600,000
SHRI-321	5	Сууцны байшин	м.кв	56	420,000	23,520,000
SHRI-321	6	Нүүх зардал	ш	1	250,000	250,000
SHRI-321	7	<b>НИЙТ</b>				<b>36,576,520</b>

AP ID	Asset No.	Compensation Items	Unit	Q'ty	Unit Price, MNT	Total
SHRI-322	1	Газар	м.кв	307	35,000	10,745,000
SHRI-322	2	Модон хашаа	у/м	59	49,840	2,940,560
SHRI-322	3	Жорлон	ш	1	511,694	511,694
SHRI-322	4	Машин ордог хаалга.	Ком	1	600,000	600,000
SHRI-322	5	Сууцны байшин	м.кв	35	420,000	14,700,000
SHRI-322	6	Амбаар	м.кв	20	119,000	2,380,000
SHRI-322	7	Нүүх зардал	ш	1	250,000	250,000
SHRI-322	8	<b>НИЙТ</b>				<b>32,127,254</b>
SHRI-323	1	Газар	м.кв	584	35,000	20,440,000
SHRI-323	2	Модон хашаа	у/м	66	49,840	3,289,440
SHRI-323	3	Шон	ш	18	6,000	108,000
SHRI-323	4	Жорлон	ш	1	511,694	511,694
SHRI-323	5	Явган хүний хаалга	Ком	1	85,000	85,000
SHRI-323	6	Машин ордог хаалга.	Ком	1	600,000	600,000
SHRI-323	7	Сууцны байшин	м.кв	36	420,000	15,120,000
SHRI-323	8	Амбаар	м.кв	12	119,000	1,428,000
SHRI-323	9	Нүүх зардал	ш	2	250,000	500,000
SHRI-323	10	<b>НИЙТ</b>				<b>42,082,134</b>
SHRI-324	1	Газар	м.кв	699	35,000	24,465,000
SHRI-324	2	Модон хашаа	у/м	40	49,840	1,993,600
SHRI-324	3	Шон	ш	18	6,000	108,000

AP ID	Asset No.	Compensation Items	Unit	Q'ty	Unit Price, MNT	Total
SHRI-324	4	Жорлон	ш	1	511,694	511,694
SHRI-324	5	Явган хүний хаалга	Ком	1	85,000	85,000
SHRI-324	6	Машин ордог хаалга.	Ком	1	600,000	600,000
SHRI-324	7	Сууцны байшин	м.кв	64	420,000	26,880,000
SHRI-324	8	Амбаар	м.кв	2.25	119,000	267,750
SHRI-324	9	Сууцны байшин		12	420,000	5,040,000
SHRI-324	10	Нүүх зардал	ш	2	250,000	500,000
SHRI-324	11	<b>НИЙТ</b>				<b>60,451,044</b>
SHRI-325	1	Газар	м.кв	542	35,000	18,970,000
SHRI-325	2	Модон хашаа	у/м	38	49,840	1,893,920
SHRI-325	3	Шон	ш	6	6,000	36,000
SHRI-325	4	Жорлон	ш	1	511,694	511,694
SHRI-325	5	Машин ордог хаалга.	Ком	1	600,000	600,000
SHRI-325	6	Амбаар	м.кв	12	119,000	1,428,000
SHRI-325	7	Нүүх зардал	ш	2	250,000	500,000
SHRI-325	8	<b>НИЙТ</b>				<b>23,939,614</b>
SHRI-326	1	Газар	м.кв	560	35,000	19,600,000
SHRI-326	2	Модон хашаа	у/м	15	49,840	747,600
SHRI-326	3	Жорлон	ш	1	511,694	511,694
SHRI-326	4	Явган хүний хаалга	Ком	1	85,000	85,000
SHRI-326	5	Машин ордог хаалга.	Ком	1	600,000	600,000

AP ID	Asset No.	Compensation Items	Unit	Q'ty	Unit Price, MNT	Total
SHRI-326	6	Сууцны байшин	м.кв	66	420,000	27,720,000
SHRI-326	7	Сууцны байшин		57	420,000	23,940,000
SHRI-326	8	20 тн контейнер	тн	9	400,000	3,600,000
SHRI-326	9	Гараж	м.кв	18	255,000	4,590,000
SHRI-326	10	Нүүх зардал	ш	3	250,000	750,000
SHRI-326	11	<b>НИЙТ</b>				<b>82,144,294</b>
SHRI-327		Газар	м.кв	511	35,000	17,885,000
SHRI-327	1	Модон хашаа	у/м	71	49,840	3,538,640
SHRI-327	3	Жорлон	ш	1	511,694	511,694
SHRI-327	4	Явган хүний хаалга	Ком	1	85,000	85,000
SHRI-327	5	Машин ордог хаалга.	Ком	1	600,000	600,000
SHRI-327	7	Сууцны байшин	м.кв	35	420,000	14,700,000
SHRI-327	8	Амбаар	м.кв	6	119,000	714,000
SHRI-327	9	Мод бут	ш	2	38,300	76,600
SHRI-327	10	Сууцны байшин	м.кв	18	420,000	7,560,000
SHRI-327	11	Нүүх зардал	ш	2	250,000	500,000
SHRI-327	<b>12</b>	<b>НИЙТ</b>				<b>46,170,934</b>
SHRI-328	1	Газар	м.кв	324	35,000	11,340,000
SHRI-328	2	Модон хашаа	у/м	60	91,000	5,460,000
SHRI-328	3	Машин ордог хаалга.	Ком	1	600,000	600,000
SHRI-328	4	Сууцны байшин	м.кв	37	420,000	15,540,000



AP ID	Asset No.	Compensation Items	Unit	Q'ty	Unit Price, MNT	Total
SHRI-328	5	Нүүх зардал	ш	1	250,000	250,000
SHRI-328	6	<b>НИЙТ</b>				<b>33,190,000</b>
SHRI-329	1	Газар	м.кв	271.96	35,000	9,518,600
SHRI-329	2	Модон хашаа	у/м	18	49,840	897,120
SHRI-329	3	Шон	ш	8	6,000	48,000
SHRI-329	4	Жорлон	ш	1	511,694	511,694
SHRI-329	5	Машин ордог хаалга.	Ком	1	600,000	600,000
SHRI-329	6	40 тн контейнер	ш	2	500,000	1,000,000
SHRI-329	7	<b>НИЙТ</b>				<b>12,575,414</b>
SHRI-330		Газар	м.кв	385	35,000	13,475,000
SHRI-330	1	Модон хашаа	у/м	12	49,840	598,080
SHRI-330	3	Жорлон	ш	1	511,694	511,694
SHRI-330	5	Машин ордог хаалга.	Ком	1	600,000	600,000
SHRI-330	7	Сууцны байшин	м.кв	150	420,000	63,000,000
SHRI-330	8	Амбаар	м.кв	1	119,000	119,000
SHRI-330	10	Сууцны байшин	м.кв	40	420,000	16,800,000
SHRI-330	11	Нүүх зардал	ш	2	250,000	500,000
SHRI-330	12	<b>НИЙТ</b>				<b>95,603,774</b>
SHRI-331	1	Газар	м.кв	133.66	100,000	13,366,000
SHRI-331	2	Бетон хашаа	у/м	32	91,000	2,912,000
SHRI-331	3	<b>НИЙТ</b>				<b>16,278,000</b>

AP ID	Asset No.	Compensation Items	Unit	Q'ty	Unit Price, MNT	Total
SHRI-332	1	Газар	м.кв	520	35,000	18,200,000
SHRI-332	2	Модон хашаа	у/м	60	49,840	2,990,400
SHRI-332	3	Шон	ш	14	6,000	84,000
SHRI-332	4	Жорлон	ш	1	511,694	511,694
SHRI-332	5	Машин ордог хаалга.	Ком	1	600,000	600,000
SHRI-332	6	Сууцны байшин	м.кв	72	420,000	30,240,000
SHRI-332	7	Амбаар	м.кв	12	119,000	1,428,000
SHRI-332	8	Нүүх зардал	ш	5	250,000	1,250,000
SHRI-332	9	<b>НИЙТ</b>				<b>55,304,094</b>
SHRI-333	1	Газар	м.кв	3.56	35,000	124,600
SHRI-333	2	Шон	ш	2	6,000	12,000
SHRI-333	3	Модон хашаа	у/м	3	49,840	149,520
SHRI-333	4	Жорлон	ш	1	511,694	511,694
SHRI-333	5	<b>НИЙТ</b>				<b>797,814</b>
SHRI-334	1	Газар	м.кв	508	35,000	17,780,000
SHRI-334	2	Модон хашаа	у/м	56	49,840	2,791,040
SHRI-334	3	Шон	ш	21	6,000	126,000
SHRI-334	4	Жорлон	ш	1	511,694	511,694
SHRI-334	5	Явган хүний хаалга	Ком	1	85,000	85,000
SHRI-334	6	Машин ордог хаалга.	Ком	1	600,000	600,000
SHRI-334	7	Нүүх зардал	ш	3	250,000	750,000
SHRI-334	8	<b>НИЙТ</b>				<b>22,643,734</b>

AP ID	Asset No.	Compensation Items	Unit	Q'ty	Unit Price, MNT	Total
SHRI-335	1	Газар	м.кв	25.96	35,000	908,600
SHRI-335	2	Модон хашаа	у/м	6	49,840	299,040
SHRI-335	3	Жорлон	ш	1	511,694	511,694
SHRI-335	4	Бохирын кольцо	у/м	4	242,000	968,000
SHRI-335	<b>5</b>	<b>НИЙТ</b>				<b>2,687,334</b>
SHRI-336	1	Газар	м.кв	119.08	35,000	4,167,800
SHRI-336	2	Модон хашаа	у/м	18	49,840	897,120
SHRI-336	3	Шон	ш	7	6,000	42,000
SHRI-336	4	Жорлон	ш	1	511,694	511,694
SHRI-336	5	Амбаар	Ком	14	119,000	1,666,000
SHRI-336	<b>6</b>	<b>НИЙТ</b>				<b>7,284,614</b>
SHRI-337	1	Газар	м.кв	134	35,000	4,690,000
SHRI-337	2	Модон хашаа	у/м	47	49,840	2,342,480
SHRI-337	3	Шон	ш	9	6,000	54,000
SHRI-337	4	Жорлон	ш	1	511,694	511,694
SHRI-337	5	Явган хүний хаалга	Ком	1	85,000	85,000
SHRI-337	6	Машин ордог хаалга.	Ком	1	600,000	600,000
SHRI-337	7	Сууцны байшин	м.кв	54	420,000	22,680,000
SHRI-337	8	Амбаар	м.кв	1.5	119,000	178,500
SHRI-337	9	Мод бут	ш	1	38,300	38,300
SHRI-337	10	Сууцны байшин	м.кв	20.14	420,000	8,458,800
SHRI-337	11	Нүүх зардал	ш	2	250,000	500,000

AP ID	Asset No.	Compensation Items	Unit	Q'ty	Unit Price, MNT	Total
SHRI-337	12	НИЙТ				40,138,774
SHRI-338	1	Газар	м.кв	464	35,000	16,240,000
SHRI-338	2	Модон хашаа	у/м	25	49,840	1,246,000
SHRI-338	3	Шон	ш	10	6,000	60,000
SHRI-338	4	Жорлон	ш	1	511,694	511,694
SHRI-338	5	Машин ордог хаалга.	Ком	1	600,000	600,000
SHRI-338	6	Сууцны байшин	м.кв	55	420,000	23,100,000
SHRI-338	7	Блокон хашаа	м.кв	17	91,000	1,547,000
SHRI-338	8	Нүүх зардал	ш	1	250,000	250,000
SHRI-338	9	НИЙТ				43,554,694
SHRI-339	1	Газар	м.кв	41.4	35,000	1,449,000
SHRI-339	2	Модон хашаа	у/м	2	49,840	99,680
SHRI-339	3	Явган хүний хаалга	Ком	1	85,000	85,000
SHRI-339	4	Машин ордог хаалга.	Ком	1	350,000	350,000
SHRI-339	5	НИЙТ				1,983,680
SHRI-340	1	Газар	м.кв	250	100,000	25,000,000
SHRI-340	2	Модон хашаа	у/м	28	49,840	1,395,520
SHRI-340	3	Шон	ш	8	6,000	48,000
SHRI-340	4	Жорлон	ш	1	511,694	511,694
SHRI-340	5	Сууцны байшин	м.кв	150	420,000	63,000,000

AP ID	Asset No.	Compensation Items	Unit	Q'ty	Unit Price, MNT	Total
SHRI-340	6	Бизнесийн орлого алдалт (Дэлгүүр)	сар	6	5,000,000	30,000,000
SHRI-340	7	Нүүх зардал	ш	1	250,000	250,000
SHRI-340	8	<b>НИЙТ</b>				<b>120,205,214</b>
SHRI-341	1	Газар	м.кв	53.31	35,000	1,865,850
SHRI-341	2	Модон хашаа	у/м	13	49,840	647,920
SHRI-341	3	Шон	ш	8	6,000	48,000
SHRI-341	4	Жорлон	ш	1	511,694	511,694
SHRI-341	5	Явган хүний хаалга	Ком	1	85,000	85,000
SHRI-341	6	Машин ордог хаалга.	Ком	1	350,000	350,000
SHRI-341	7	<b>НИЙТ</b>				<b>3,508,464</b>
SHRI-342		Газар	м.кв	121.56	100,000	12,156,000
SHRI-342	1	Модон хашаа	у/м	9	49,840	448,560
SHRI-342	2	Шон	ш	6	21,000	126,000
SHRI-342	3	Жорлон	ш	1	511,694	511,694
SHRI-342	4	Явган хүний хаалга	Ком	1	85,000	85,000
SHRI-342	5	Машин ордог хаалга.	Ком	1	600,000	600,000
SHRI-342	10	Гараж	м.кв	25	119,000	2,975,000
SHRI-342	11	20 тн контейнер		1	400,000	400,000
SHRI-342	12	<b>НИЙТ</b>				<b>17,302,254</b>
SHRI-343	1	Газар	м.кв	240	100,000	24,000,000
SHRI-343	2	Модон хашаа	у/м	5.5	49,840	274,120

AP ID	Asset No.	Compensation Items	Unit	Q'ty	Unit Price, MNT	Total
SHRI-343	3	Жорлон	ш	1	511,694	511,694
SHRI-343	4	Машин ордог хаалга.	Ком	1	600,000	600,000
SHRI-343	5	<b>НИЙТ</b>				<b>25,385,814</b>
SHRI-344	1	Газар	м.кв	242	35,000	8,470,000
SHRI-344	2	Модон хашаа	у/м	43	49,840	2,143,120
SHRI-344	3	Шон	ш	19	21,000	399,000
SHRI-344	4	Жорлон	ш	1	511,694	511,694
SHRI-344	5	Машин ордог хаалга.	Ком	1	350,000	350,000
SHRI-344	6	Сууцны байшин	м.кв	160	420,000	67,200,000
SHRI-344	7	Нүүх зардал	ш	2	250,000	500,000
SHRI-344	8	<b>НИЙТ</b>				<b>79,573,814</b>
SHRI-345	1	Газар	м.кв	179.85	35,000	6,294,750
SHRI-345	2	Модон хашаа	у/м	15	49,840	747,600
SHRI-345	3	Сууцны байшин	м.кв	160	420,000	67,200,000
SHRI-345	4	Нүүх зардал	ш	1	250,000	250,000
SHRI-345	5	<b>НИЙТ</b>				<b>74,492,350</b>
SHRI-346	1	Газар	м.кв	116.09	35,000	4,063,150
SHRI-346	2	Модон хашаа	у/м	11	49,840	548,240
SHRI-346	3	Явган хүний хаалга	Ком	1	85,000	85,000
SHRI-346	4	Машин ордог хаалга.	Ком	1	350,000	350,000
SHRI-346	5	Амбаар	м.кв	6	119,000	714,000
SHRI-346	6	Мод бут	ш	1	38,300	38,300
SHRI-346	7	Амбаар	м.кв	6	119,000	714,000

AP ID	Asset No.	Compensation Items	Unit	Q'ty	Unit Price, MNT	Total
SHRI-346	8	Нүүх зардал	ш	2	250,000	500,000
SHRI-346	9	НИЙТ				7,012,690
SHRI-347	1	Газар	м.кв	185.63	35,000	6,497,050
SHRI-347	2	Модон хашаа	у/м	25	49,840	1,246,000
SHRI-347	3	Шон	ш	5	6,000	30,000
SHRI-347	4	Жорлон	ш	1	511,694	511,694
SHRI-347	5	Машин ордог хаалга.	Ком	1	600,000	600,000
SHRI-347	6	Сууцны байшин	м.кв	24	420,000	10,080,000
SHRI-347	7	Амбаар	м.кв	4	119,000	476,000
SHRI-347	8	Тампар	м.кв	9	119,000	1,071,000
SHRI-347	9	Нүүх зардал	ш	1	250,000	250,000
SHRI-347	12	НИЙТ				20,761,744
SHRI-348	1	Газар	м.кв	399	35,000	13,965,000
SHRI-348	2	Модон хашаа	у/м	58	49,840	2,890,720
SHRI-348	3	Шон	ш	15	6,000	90,000
SHRI-348	4	Жорлон	ш	1	511,694	511,694
SHRI-348	5	Явган хүний хаалга	Ком	1	85,000	85,000
SHRI-348	6	Машин ордог хаалга.	Ком	1	350,000	350,000
SHRI-348	7	Сууцны байшин	м.кв	48	420,000	20,160,000
SHRI-348	8	Амбаар	м.кв	12	119,000	1,428,000
SHRI-348	9	Төмөр амбаар	м.кв	9	119,000	1,071,000
SHRI-348	10	Нүүх зардал	ш	1	250,000	250,000
SHRI-348	11	НИЙТ				40,801,414

AP ID	Asset No.	Compensation Items	Unit	Q'ty	Unit Price, MNT	Total
SHRI-349	1	Газар	м.кв	518	35,000	18,130,000
SHRI-349	2	Модон хашаа	у/м	40	49,840	1,993,600
SHRI-349	3	Шон	ш	20	6,000	120,000
SHRI-349	4	Жорлон	ш	1	511,694	511,694
SHRI-349	5	Сууцны байшин	м.кв	80	420,000	33,600,000
SHRI-349	6	Мод бут	ш	5	38,300	191,500
SHRI-349	7	Нүүх зардал	ш	1	250,000	250,000
SHRI-349	8	<b>НИЙТ</b>				<b>54,796,794</b>
SHRI-350	1	Газар	м.кв	338	35,000	11,830,000
SHRI-350	2	Модон хашаа	у/м	36	49,840	1,794,240
SHRI-350	3	Шон	ш	15	6,000	90,000
SHRI-350	4	Жорлон	ш	1	511,694	511,694
SHRI-350	5	Явган хүний хаалга	Ком	1	85,000	85,000
SHRI-350	6	Машин ордог хаалга.	Ком	1	350,000	350,000
SHRI-350	7	Сууцны байшин	м.кв	40	420,000	16,800,000
SHRI-350	8	Нүүх зардал	ш	1	250,000	250,000
SHRI-350	9	<b>НИЙТ</b>				<b>31,710,934</b>
SHRI-351	1	Газар	м.кв	66.53	35,000	2,328,550
SHRI-351	2	Модон хашаа	у/м	14	49,840	697,760
SHRI-351	3	Шон	ш	5	6,000	30,000
SHRI-351	4	Сууцны байшин	м.кв	42	420,000	17,640,000
SHRI-351	5	Амбаар	м.кв	3	255,000	765,000



AP ID	Asset No.	Compensation Items	Unit	Q'ty	Unit Price, MNT	Total
SHRI-351	6	Нүүх зардал	ш	1	250,000	250,000
SHRI-351	7	<b>НИЙТ</b>				<b>21,711,310</b>
SHRI-352	1	Газар	м.кв	451	35,000	15,785,000
SHRI-352	2	Модон хашаа	у/м	55	49,840	2,741,200
SHRI-352	3	Шон	ш	25	6,000	150,000
SHRI-352	4	Жорлон	ш	1	511,694	511,694
SHRI-352	5	Явган хүний хаалга	Ком	2	85,000	170,000
SHRI-352	6	Машин ордог хаалга.	Ком	2	600,000	1,200,000
SHRI-352	7	Сууцны байшин	м.кв	54	420,000	22,680,000
SHRI-352	8	Амбаар	м.кв	6	119,000	714,000
SHRI-352	9	Нүүх зардал	ш	3	250,000	750,000
SHRI-352	10	<b>НИЙТ</b>				<b>44,701,894</b>
SHRI-353	1	Газар	м.кв	102.4	35,000	3,584,000
SHRI-353	2	Модон хашаа	у/м	10	49,840	498,400
SHRI-353	3	Шон	ш	10	6,000	60,000
SHRI-353	4	Жорлон	ш	1	511,694	511,694
SHRI-353	5	Явган хүний хаалга	Ком	1	85,000	85,000
SHRI-353	6	Машин ордог хаалга.	Ком	1	350,000	350,000
SHRI-353	7	Амбаар	м.кв	6	119,000	714,000
SHRI-353	8	<b>НИЙТ</b>				<b>5,803,094</b>
SHRI-354	1	Газар	м.кв	249.53	35,000	8,733,550

AP ID	Asset No.	Compensation Items	Unit	Q'ty	Unit Price, MNT	Total
SHRI-354	2	Модон хашаа	у/м	32	49,840	1,594,880
SHRI-354	3	Шон	ш	15	6,000	90,000
SHRI-354	4	Жорлон	ш	1	511,694	511,694
SHRI-354	5	Явган хүний хаалга	Ком	1	85,000	85,000
SHRI-354	6	Машин ордог хаалга.	Ком	1	600,000	600,000
SHRI-354	7	Сууцны байшин	м.кв	200	420,000	84,000,000
SHRI-354	8	Нүүх зардал	ш	2	250,000	500,000
SHRI-354	9	<b>НИЙТ</b>				<b>96,115,124</b>
SHRI-355	1	Газар	м.кв	71.07	35,000	2,487,450
SHRI-355	2	Модон хашаа	у/м	20	49,840	996,800
SHRI-355	3	Шон	ш	10	6,000	60,000
SHRI-355	4	Жорлон	ш	1	511,694	511,694
SHRI-355	5	Явган хүний хаалга	Ком	1	85,000	85,000
SHRI-355	6	Машин ордог хаалга.	Ком	1	600,000	600,000
SHRI-355	7	40 тн контейнер	ш	7	500,000	3,500,000
SHRI-355	8	<b>НИЙТ</b>				<b>8,240,944</b>
SHRI-356	1	Газар	м.кв	340	35,000	11,900,000
SHRI-356	2	Модон хашаа	у/м	33	49,840	1,644,720
SHRI-356	3	Жорлон	ш	1	511,694	511,694
SHRI-356	4	Явган хүний хаалга	Ком	1	85,000	85,000

AP ID	Asset No.	Compensation Items	Unit	Q'ty	Unit Price, MNT	Total
SHRI-356	5	Машин ордог хаалга.	Ком	1	600,000	600,000
SHRI-356	6	Сууцны байшин	м.кв	48	420,000	20,160,000
SHRI-356	7	Амбаар	м.кв	6	119,000	714,000
SHRI-356	8	Сууцны байшин	м.кв	86	420,000	36,120,000
SHRI-356	9	Нүүх зардал	ш	2	250,000	500,000
SHRI-356	10	<b>НИЙТ</b>				<b>72,235,414</b>
SHRI-357	1	Газар	м.кв	660	35,000	23,100,000
SHRI-357	2	Модон хашаа	у/м	40	49,840	1,993,600
SHRI-357	3	Шон	ш	20	6,000	120,000
SHRI-357	4	Жорлон	ш	1	511,694	3,030,201
SHRI-357	5	Явган хүний хаалга	Ком	1	85,000	85,000
SHRI-357	6	Машин ордог хаалга.	Ком	1	600,000	600,000
SHRI-357	7	Сууцны байшин	м.кв	54	420,000	22,680,000
SHRI-357	8	Гараж	м.кв	15	119,000	1,785,000
SHRI-357	9	Амбаар	м.кв	8	119,000	952,000
SHRI-357	10	Нүүх зардал	ш	2	250,000	500,000
SHRI-357	11	<b>НИЙТ</b>				<b>54,845,801</b>
SHRI-358	1	Газар	м.кв	182.42	35,000	6,384,700
SHRI-358	2	Модон хашаа	у/м	20	91,000	1,820,000
SHRI-358	3	Жорлон	ш	1	511,694	511,694
SHRI-358	4	Явган хүний хаалга	Ком	1	85,000	85,000

AP ID	Asset No.	Compensation Items	Unit	Q'ty	Unit Price, MNT	Total
SHRI-358	5	Машин ордог хаалга.	Ком	1	600,000	600,000
SHRI-358	6	40 тн контейнер	м.кв	1	500,000	500,000
SHRI-358	7	<b>НИЙТ</b>				<b>9,901,394</b>
SHRI-359	1	Газар	м.кв	325	35,000	11,375,000
SHRI-359	2	Модон хашаа	у/м	11	49,840	548,240
SHRI-359	3	Шон	ш	7	6,000	42,000
SHRI-359	4	Жорлон	ш	1	511,694	511,694
SHRI-359	5	Явган хүний хаалга	Ком	1	85,000	85,000
SHRI-359	6	Машин ордог хаалга.	Ком	1	350,000	350,000
SHRI-359	7	Сууцны байшин	м.кв	48	420,000	20,160,000
SHRI-359	8	Нүүх зардал	ш	1	250,000	250,000
SHRI-359	9	<b>НИЙТ</b>				<b>33,321,934</b>
SHRI-360	1	Газар	м.кв	460	35,000	16,100,000
SHRI-360	2	Модон хашаа	у/м	54	49,840	2,691,360
SHRI-360	3	Шон	ш	21	6,000	126,000
SHRI-360	4	Жорлон	ш	1	511,694	511,694
SHRI-360	5	Явган хүний хаалга	Ком	1	85,000	85,000
SHRI-360	6	Машин ордог хаалга.	Ком	1	600,000	600,000
SHRI-360	7	Сууцны байшин	м.кв	60	420,000	25,200,000
SHRI-360	8	Амбаар	м.кв	2	119,000	238,000

AP ID	Asset No.	Compensation Items	Unit	Q'ty	Unit Price, MNT	Total
SHRI-360	9	Сууцны байшин	м.кв	60	420,000	25,200,000
SHRI-360	10	Нүүх зардал	ш	1	250,000	250,000
SHRI-360	<b>11</b>	<b>НИЙТ</b>				<b>71,002,054</b>
SHRI-361	1	Газар	м.кв	347	35,000	12,145,000
SHRI-361	2	Модон хашаа	у/м	41	49,840	2,043,440
SHRI-361	3	Шон	ш	12	6,000	72,000
SHRI-361	4	Машин ордог хаалга.	Ком	1	600,000	600,000
SHRI-361	5	Сууцны байшин	м.кв	54	420,000	22,680,000
SHRI-361	6	Амбаар	м.кв	5	119,000	595,000
SHRI-361	<b>7</b>	<b>НИЙТ</b>				<b>38,135,440</b>
SHRI-362	1	Газар	м.кв	72.88	35,000	2,550,800
SHRI-362	2	Модон хашаа	у/м	30	49,840	1,495,200
SHRI-362	3	Шон	ш	15	6,000	90,000
SHRI-362	4	Сууцны байшин	м.кв	150	420,000	63,000,000
SHRI-362	<b>5</b>	<b>НИЙТ</b>				<b>67,136,000</b>
SHRI-363	1	Газар	м.кв	389	100,000	38,900,000
SHRI-363	2	Сууцны байшин (Дэлгүүр)	м.кв	260	420,000	109,200,000
SHRI-363	<b>3</b>	<b>НИЙТ</b>				<b>148,100,000</b>
SHRI-364	1	Газар	м.кв	271.82	35,000	9,513,700
SHRI-364	2	Модон хашаа	у/м	55	49,840	2,741,200
SHRI-364	3	Шон	ш	25	6,000	150,000

AP ID	Asset No.	Compensation Items	Unit	Q'ty	Unit Price, MNT	Total
SHRI-364	4	Жорлон	ш	1	511,694	511,694
SHRI-364	5	Машин ордог хаалга.	Ком	1	600,000	600,000
SHRI-364	6	<b>НИЙТ</b>				<b>13,516,594</b>
SHRI-367	1	Газар	м.кв	25.06	35,000	877,100
SHRI-367	2	Модон хашаа	у/м	7	49,840	348,880
SHRI-367	3	Шон	ш	6	6,000	36,000
SHRI-367	4	Явган хүний хаалга	Ком	1	85,000	85,000
SHRI-367	5	Машин ордог хаалга.	Ком	1	350,000	350,000
SHRI-367	6	<b>НИЙТ</b>				<b>1,696,980</b>
SHRI-368	1	Газар	м.кв	1190	35,000	41,650,000
SHRI-368	2	Модон хашаа	у/м	65	49,840	3,239,600
SHRI-368	3	Шон	ш	33	6,000	198,000
SHRI-368	4	Жорлон	ш	2	511,694	1,023,388
SHRI-368	5	Явган хүний хаалга	Ком	1	85,000	85,000
SHRI-368	6	Машин ордог хаалга.	Ком	1	600,000	600,000
SHRI-368	7	Бетон талбай	м.кв	40.000	32,300	1,292,000
SHRI-368	8	Сууцны байшин	м.кв	150	420,000	63,000,000
SHRI-368	9	Амбаар	м.кв	36	119,000	4,284,000
SHRI-368	10	Мод бут	ш	10	38,300	383,000
SHRI-368	11	Гараж	м.кв	24	119,000	2,856,000
SHRI-368	12	Гараж	м.кв	24	119,000	2,856,000

AP ID	Asset No.	Compensation Items	Unit	Q'ty	Unit Price, MNT	Total
SHRI-368	13	Сагсны шийд	ш	1	680,000	680,000
SHRI-368	14	Бункер	ш	1	400,000	400,000
SHRI-368	15	Нүүх зардал	ш	1	250,000	250,000
SHRI-368	<b>16</b>	<b>НИЙТ</b>				<b>122,796,988</b>
SHRI-369	1	Газар	м.кв	124.63	35,000	4,362,050
SHRI-369	2	Модон хашаа	у/м	17	49,840	847,280
SHRI-369	3	Шон	ш	9	6,000	54,000
SHRI-369	4	Жорлон	ш	1	511,694	511,694
SHRI-369	5	Явган хүний хаалга	Ком	1	85,000	85,000
SHRI-369	6	Машин ордог хаалга.	Ком	1	350,000	350,000
SHRI-369	7	Амбаар	м.кв	4	119,000	476,000
SHRI-369	8	Нүүх зардал	ш	1	250,000	250,000
SHRI-369	<b>9</b>	<b>НИЙТ</b>				<b>6,936,024</b>
SHRI-370	1	Газар	м.кв	152.53	35,000	5,338,550
SHRI-370	2	Модон хашаа	у/м	39	49,840	1,943,760
SHRI-370	3	Шон	ш	15	6,000	90,000
SHRI-370	4	Явган хүний хаалга	Ком	1	85,000	85,000
SHRI-370	5	Амбаар	м.кв	12.25	119,000	1,457,750
SHRI-370	<b>6</b>	<b>НИЙТ</b>				<b>8,915,060</b>
SHRI-371	1	Газар	м.кв	142.4	35,000	4,984,000
SHRI-371	2	Модон хашаа	у/м	15	49,840	747,600

AP ID	Asset No.	Compensation Items	Unit	Q'ty	Unit Price, MNT	Total
SHRI-371	3	Шон	ш	9	6,000	54,000
SHRI-371	4	Жорлон	ш	1	511,694	511,694
SHRI-371	5	Явган хүний хаалга	Ком	1	85,000	85,000
SHRI-371	6	Машин ордог хаалга.	Ком	1	350,000	350,000
SHRI-371	7	Сууцны байшин	м.кв	24	420,000	10,080,000
SHRI-371	8	Нүүх зардал	ш	1	250,000	250,000
SHRI-371	<b>9</b>	<b>НИЙТ</b>				<b>17,062,294</b>
SHRI-372	1	Газар	м.кв	416	35,000	14,560,000
SHRI-372	2	Модон хашаа	у/м	56	49,840	2,791,040
SHRI-372	3	Шон	ш	17	6,000	102,000
SHRI-372	4	Жорлон	ш	1	511,694	511,694
SHRI-372	5	Явган хүний хаалга	Ком	2	85,000	170,000
SHRI-372	6	Машин ордог хаалга.	Ком	1	350,000	350,000
SHRI-372	7	Сууцны байшин	м.кв	70	420,000	29,400,000
SHRI-372	8	Сууцны байшин	м.кв	36	420,000	15,120,000
SHRI-372	9	Амбаар	м.кв	1	119,000	119,000
SHRI-372	10	Нүүх зардал	ш	2	250,000	500,000
SHRI-372	<b>11</b>	<b>НИЙТ</b>				<b>63,623,734</b>
SHRI-373	1	Газар	м.кв	278	35,000	9,730,000
SHRI-373	2	Модон хашаа	у/м	18	49,840	897,120
SHRI-373	3	Шон	ш	9	6,000	54,000



AP ID	Asset No.	Compensation Items	Unit	Q'ty	Unit Price, MNT	Total
SHRI-373	4	Жорлон	ш	1	511,694	511,694
SHRI-373	5	Явган хүний хаалга	Ком	1	85,000	85,000
SHRI-373	6	Машин ордог хаалга.	Ком	1	350,000	350,000
SHRI-373	7	Сууцны байшин	м.кв	35	420,000	14,700,000
SHRI-373	8	Амбаар	м.кв	10	119,000	1,190,000
SHRI-373	9	Нүүх зардал	ш	1	250,000	250,000
SHRI-373	10	<b>НИЙТ</b>				<b>27,767,814</b>
SHRI-374	1	Газар	м.кв	45.04	35,000	1,576,400
SHRI-374	2	Модон хашаа	у/м	15	49,840	747,600
SHRI-374	3	Шон	ш	5	6,000	30,000
SHRI-374	4	Сууцны байшин	м.кв	48	420,000	20,160,000
SHRI-374	5	Нүүх зардал	ш	1	250,000	250,000
SHRI-374	6	<b>НИЙТ</b>				<b>22,764,000</b>
SHRI-375	1	Газар	м.кв	170.23	35,000	5,958,050
SHRI-375	2	Модон хашаа	у/м	6	49,840	299,040
SHRI-375	3	Явган хүний хаалга	Ком	1	85,000	85,000
SHRI-375	4	Машин ордог хаалга.	Ком	1	600,000	600,000
SHRI-375	5	Мод бут	ш	6	38,300	229,800
SHRI-375	6	Бохирын кольцо	ш	4	242,000	968,000
SHRI-375	7	Блокон хашаа	у/м	12	91,000	1,092,000
SHRI-375	8	<b>НИЙТ</b>				<b>9,231,890</b>
SHRI-376	1	Газар	м.кв	163	35,000	5,705,000

AP ID	Asset No.	Compensation Items	Unit	Q'ty	Unit Price, MNT	Total
SHRI-376	2	Модон хашаа	у/м	22	49,840	1,096,480
SHRI-376	3	Шон	ш	11	6,000	66,000
SHRI-376	4	Жорлон	ш	1	511,694	511,694
SHRI-376	5	Явган хүний хаалга	Ком	1	85,000	85,000
SHRI-376	6	Машин ордог хаалга.	Ком	1	600,000	600,000
SHRI-376	7	Сууцны байшин	м.кв	65	420,000	27,300,000
SHRI-376	8	Нүүх зардал	ш	2	250,000	500,000
SHRI-376	9	<b>НИЙТ</b>				<b>35,864,174</b>
SHRI-377	1	Газар	м.кв	516	35,000	18,060,000
SHRI-377	2	<b>НИЙТ</b>				<b>18,060,000</b>
SHRI-378	1	Модон хашаа	у/м	76	49,840	3,787,840
SHRI-378	2	Шон	ш	33	6,000	198,000
SHRI-378	3	Жорлон	ш	1	511,694	511,694
SHRI-378	4	Явган хүний хаалга	Ком	1	85,000	85,000
SHRI-378	5	Машин ордог хаалга.	Ком	2	600,000	1,200,000
SHRI-378	6	Амбаар	м.кв	8	119,000	952,000
SHRI-378	7	Нүүх зардал	ш	2	250,000	500,000
SHRI-378	8	<b>НИЙТ</b>				<b>7,234,534</b>
SHRI-379	1	Модон хашаа	у/м	70	49,840	3,488,800
SHRI-379	2	Шон	ш	17	6,000	102,000

AP ID	Asset No.	Compensation Items	Unit	Q'ty	Unit Price, MNT	Total
SHRI-379	3	Жорлон	ш	1	511,694	511,694
SHRI-379	4	Явган хүний хаалга	Ком	1	85,000	85,000
SHRI-379	5	Машин ордог хаалга.	Ком	1	600,000	600,000
SHRI-379	6	Амбаар	м.кв	4	119,000	476,000
SHRI-379	7	<b>НИЙТ</b>				<b>5,263,494</b>
SHRI-380	1	Модон хашаа	у/м	24	49,840	1,196,160
SHRI-380	2	Шон	ш	9	6,000	54,000
SHRI-380	3	Жорлон	ш	1	511,694	511,694
SHRI-380	4	Машин ордог хаалга.	Ком	1	600,000	600,000
SHRI-380	5	Сууцны байшин	м.кв	30	420,000	12,600,000
SHRI-380	6	Нүүх зардал	ш	1	250,000	250,000
SHRI-380	7	<b>НИЙТ</b>				<b>15,211,854</b>
SHRI-381	1	Модон хашаа	у/м	38	49,840	1,893,920
SHRI-381	2	Шон	ш	14	6,000	84,000
SHRI-381	3	Жорлон	ш	1	511,694	511,694
SHRI-381	4	Явган хүний хаалга	Ком	1	85,000	85,000
SHRI-381	5	Машин ордог хаалга.	Ком	1	600,000	600,000
SHRI-381	6	Амбаар	м.кв	7	119,000	833,000

AP ID	Asset No.	Compensation Items	Unit	Q'ty	Unit Price, MNT	Total
SHRI-381	7	Нүүх зардал	ш	1	250,000	250,000
SHRI-381	8	<b>НИЙТ</b>				<b>4,257,614</b>
SHRI-382	1	Модон хашаа	у/м	57	49,840	2,840,880
SHRI-382	2	Шон	ш	18	6,000	108,000
SHRI-382	3	Жорлон	ш	1	511,694	511,694
SHRI-382	4	Машин ордог хаалга.	Ком	1	600,000	600,000
SHRI-382	5	Сууцны байшин	м.кв	34	420,000	14,280,000
SHRI-382	6	Амбаар	м.кв	6	119,000	714,000
SHRI-382	7	Амбаар		24		
SHRI-382	8	Нүүх зардал	ш	1	250,000	250,000
SHRI-382	9	<b>НИЙТ</b>				<b>19,304,574</b>
SHRI-383	1	Модон хашаа	у/м	40	49,840	1,993,600
SHRI-383	2	Шон	ш	15	6,000	90,000
SHRI-383	3	Жорлон	ш	1	511,694	511,694
SHRI-383	4	Машин ордог хаалга.	Ком	1	600,000	600,000
SHRI-383	5	Сууцны байшин	м.кв	30	420,000	12,600,000
SHRI-383	6	Амбаар	м.кв	6	119,000	714,000
SHRI-383	8	Нүүх зардал	ш	1	250,000	250,000
SHRI-383	9	<b>НИЙТ</b>				<b>16,759,294</b>
SHRI-384	1	Модон хашаа	у/м	15	49,840	747,600
SHRI-384	2	Жорлон	ш	1	511,694	511,694

AP ID	Asset No.	Compensation Items	Unit	Q'ty	Unit Price, MNT	Total
SHRI-384	3	Явган хүний хаалга	Ком	1	85,000	85,000
SHRI-384	4	Машин ордог хаалга.	Ком	1	600,000	600,000
SHRI-384	5	Сууцны байшин	м.кв	65	420,000	27,300,000
SHRI-384	6	Амбаар	м.кв	30	119,000	3,570,000
SHRI-384	7	Гараж	м.кв	24	119,000	2,856,000
SHRI-384	8	Нүүх зардал	ш	1	250,000	250,000
SHRI-384	<b>9</b>	<b>НИЙТ</b>				<b>35,920,294</b>
SHRI-385	1	Модон хашаа	у/м	14	49,840	697,760
SHRI-385	2	Жорлон	ш	1	511,694	511,694
SHRI-385	3	Явган хүний хаалга	Ком	1	85,000	85,000
SHRI-385	4	Амбаар	м.кв	6	119,000	714,000
SHRI-385	<b>5</b>	<b>НИЙТ</b>				<b>2,008,454</b>
SHRI-386	1	Модон хашаа	у/м	13	49,840	647,920
SHRI-386	2	Жорлон	ш	1	511,694	511,694
SHRI-386	<b>3</b>	<b>НИЙТ</b>				<b>1,159,614</b>
SHRI-387	1	Жорлон	ш	1	511,694	511,694
SHRI-387	2	Явган хүний хаалга	Ком	1	85,000	85,000
SHRI-387	3	Машин ордог хаалга.	Ком	1	600,000	600,000
SHRI-387	4	Амбаар	м.кв	6	119,000	714,000
SHRI-387	<b>5</b>	<b>НИЙТ</b>				<b>1,910,694</b>

AP ID	Asset No.	Compensation Items	Unit	Q'ty	Unit Price, MNT	Total
SHRI-388	1	Амбаар	м.кв	12	119,000	1,428,000
SHRI-388	2	<b>НИЙТ</b>				<b>1,428,000</b>
SHRI-389	1	Модон хашаа	у/м	45	49,840	2,242,800
SHRI-389	2	Шон	ш	20	6,000	120,000
SHRI-389	3	Явган хүний хаалга	Ком	1	85,000	85,000
SHRI-389	4	Машин ордог хаалга.	Ком	1	600,000	600,000
SHRI-389	5	Сууцны байшин	м.кв	60	420,000	25,200,000
SHRI-389	6	Амбаар	м.кв	12	119,000	1,428,000
SHRI-389	7	<b>НИЙТ</b>				<b>29,675,800</b>
SHRI-390	1	Модон хашаа	у/м	6	49,840	299,040
SHRI-390	2	Шон	ш	3	6,000	18,000
SHRI-390	3	Машин ордог хаалга.	Ком	1	600,000	600,000
SHRI-390	4	Амбаар	м.кв	6	119,000	714,000
SHRI-390	5	<b>НИЙТ</b>				<b>1,631,040</b>
SHRI-391	1	Модон хашаа	у/м	19	49,840	946,960
SHRI-391	2	Амбаар	м.кв	6	119,000	714,000
SHRI-391	3	<b>НИЙТ</b>				<b>1,660,960</b>
SHRI-392	1	Модон хашаа	у/м	15	49,840	747,600
SHRI-392	2	Жорлон	ш	1	511,694	511,694

AP ID	Asset No.	Compensation Items	Unit	Q'ty	Unit Price, MNT	Total
SHRI-392	3	Явган хүний хаалга	Ком	1	85,000	85,000
SHRI-392	4	Машин ордог хаалга.	Ком	1	600,000	600,000
SHRI-392	5	Амбаар	м.кв	6	119,000	714,000
SHRI-392	<b>6</b>	<b>НИЙТ</b>				<b>2,658,294</b>
SHRI-393	1	Модон хашаа	у/м	27	49,840	1,345,680
SHRI-393	2	Шон	ш	13	6,000	78,000
SHRI-393	4	Явган хүний хаалга	Ком	1	85,000	85,000
SHRI-393	5	Машин ордог хаалга.	Ком	1	600,000	600,000
SHRI-393	9	Мод бут	ш	1	38,300	38,300
SHRI-393	<b>6</b>	<b>НИЙТ</b>				<b>2,146,980</b>
SHRI-394	1	Модон хашаа	у/м	18	49,840	897,120
SHRI-394	2	Шон	ш	10	6,000	60,000
SHRI-394	3	Явган хүний хаалга	Ком	1	85,000	85,000
SHRI-394	4	Машин ордог хаалга.	Ком	1	600,000	600,000
SHRI-394	5	Сууцны байшин	м.кв	50	420,000	21,000,000
SHRI-394	<b>6</b>	<b>НИЙТ</b>				<b>22,642,120</b>

AP ID	Asset No.	Compensation Items	Unit	Q'ty	Unit Price, MNT	Total
SHRI-396	1	Модон хашаа	у/м	65	49,840	3,239,600
SHRI-396	2	Сууцны байшин	м.кв	75	420,000	31,500,000
SHRI-396	3	Блокон довжоо	м.куб	3	268,668	806,004
SHRI-396	4	<b>НИЙТ</b>				<b>35,545,604</b>
SHRI-397	1	Модон хашаа	у/м	13	49,840	647,920
SHRI-397	2	Шон	ш	7	6,000	42,000
SHRI-397	3	Машин ордог хаалга.	Ком	1	600,000	600,000
SHRI-397	4	Сууцны байшин (Дэлгүүр)	м.кв	45	420,000	18,900,000
SHRI-397	5	Бизнесийн орлого алдалт (Дэлгүүр)	сар	6	1,000,000	6,000,000
SHRI-397	6	Сууцны байшин (Мансард)	м.кв	30	420,000	12,600,000
SHRI-397	7	<b>НИЙТ</b>				<b>38,789,920</b>
SHRI-398	1	Модон хашаа	у/м	6	49,840	299,040
SHRI-398	2	Шон	ш	7	6,000	42,000
SHRI-398	3	<b>НИЙТ</b>				<b>341,040</b>
SHRI-399	1	Модон хашаа	у/м	1	49,840	49,840
SHRI-399	2	Явган хүний хаалга	Ком	1	85,000	85,000



AP ID	Asset No.	Compensation Items	Unit	Q'ty	Unit Price, MNT	Total
SHRI-399	3	Машин ордог хаалга.	Ком	1	600,000	600,000
SHRI-399	4	<b>НИЙТ</b>				<b>734,840</b>
SHRI-400	1	Бетон талбай	м.кв	96	32,300	3,100,800
SHRI-400	2	Сууцны байшин	м.кв	540	420,000	226,800,000
SHRI-400	3	<b>НИЙТ</b>				<b>229,900,800</b>
SHRI-401	1	Модон хашаа	у/м	8	49,840	398,720
SHRI-401	2	Блокон хашаа	у/м	9	91,000	819,000
SHRI-401	3	Шон	ш	4	6,000	24,000
SHRI-401	4	Машин ордог хаалга.	Ком	1	600,000	600,000
SHRI-401	5	<b>НИЙТ</b>				<b>1,841,720</b>
SHRI-402	1	Модон хашаа	у/м	12	49,840	598,080
SHRI-402	2	Шон	ш	5	6,000	30,000
SHRI-402	3	Машин ордог хаалга.	Ком	1	600,000	600,000
SHRI-402	4	<b>НИЙТ</b>				<b>1,228,080</b>
SHRI-403	1	Модон хашаа	у/м	13	49,840	647,920
SHRI-403	2	Шон	ш	6	6,000	36,000
SHRI-403	3	Жорлон	ш	1	511,694	511,694

AP ID	Asset No.	Compensation Items	Unit	Q'ty	Unit Price, MNT	Total
SHRI-403	4	Явган хүний хаалга	Ком	1	85,000	85,000
SHRI-403	5	Машин ордог хаалга.	Ком	1	600,000	600,000
SHRI-403	6	<b>НИЙТ</b>				<b>1,880,614</b>
SHRI-404	1	Модон хашаа	у/м	19	49,840	946,960
SHRI-404	2	Шон	ш	7	6,000	42,000
SHRI-404	3	Машин ордог хаалга.	Ком	1	600,000	600,000
SHRI-404	4	Мод бут	ш	8	38,300	306,400
SHRI-404	5	<b>НИЙТ</b>				<b>1,895,360</b>
SHRI-405	1	Модон хашаа	у/м	17	49,840	847,280
SHRI-405	2	Шон	ш	8	6,000	48,000
SHRI-405	3	Явган хүний хаалга	Ком	1	85,000	85,000
SHRI-405	4	Машин ордог хаалга.	Ком	1	600,000	600,000
SHRI-405	5	Амбаар	м.кв	9	119,000	1,071,000
SHRI-405	6	Мод бут	ш	2	38,300	76,600
SHRI-405	7	<b>НИЙТ</b>				<b>2,727,880</b>
SHRI-406	1	Модон хашаа	у/м	18	49,840	897,120
SHRI-406	2	Шон	ш	10	6,000	60,000

AP ID	Asset No.	Compensation Items	Unit	Q'ty	Unit Price, MNT	Total
SHRI-406	3	Жорлон	ш	1	511,694	511,694
SHRI-406	4	<b>НИЙТ</b>				<b>1,468,814</b>

AP ID	Asset No.	Compensation Items	Unit	Q'ty	Unit Price, MNT	Total
SHKG-28	1	Газар	м.кв	327	35,000	11,445,000
SHKG-28	2	Модон хашаа	у/м	50	49,840	2,492,000
SHKG-28	3	Шон	ш	20	6,000	120,000
SHKG-28	4	Жорлон	ш	1	511,694	511,694
SHKG-28	5	Явган хүний хаалга	Ком	1	85,000	85,000
SHKG-28	6	Машин ордог хаалга.	Ком	1	600,000	600,000
SHKG-28	7	Сууцны байшин	м.кв	54	420,000	22,680,000
SHKG-28	8	Амбаар	м.кв	6	119,000	714,000
SHKG-28	9	Нүүх зардал	ш	2	250,000	500,000
SHKG-28	<b>10</b>	<b>НИЙТ</b>				<b>39,147,694</b>
SHKG-95	1	Газар	м.кв	<b>463</b>	35,000	16,205,000
SHKG-95	2	Модон хашаа	у/м	34	49,840	1,694,560
SHKG-95	3	Шон	ш	17	6,000	102,000
SHKG-95	4	Жорлон	ш	1	511,694	511,694
SHKG-95	5	Явган хүний хаалга	Ком	1	85,000	85,000
SHKG-95	6	Машин ордог хаалга.	Ком	1	350,000	350,000
SHKG-95	7	Амбаар	м.кв	15	255,000	3,825,000
SHKG-95	8	Амбаар	м.кв	8	119,000	952,000

AP ID	Asset No.	Compensation Items	Unit	Q'ty	Unit Price, MNT	Total
SHKG-95	9	Гэрийн үүдний тампар	м.кв	6	119,000	714,000
SHKG-95	10	Нүүх зардал	ш	1	250,000	250,000
SHKG-95	<b>11</b>	<b>НИЙТ</b>				<b>24,689,254</b>
SHKG-107	1	Газар	м.кв	<b>478</b>	35,000	16,730,000
SHKG-107	2	Модон хашаа	у/м	40	49,840	1,993,600
SHKG-107	3	Шон	ш	20	6,000	120,000
SHKG-107	4	Жорлон	ш	1	511,694	511,694
SHKG-107	5	Явган хүний хаалга	Ком	1	85,000	85,000
SHKG-107	6	Машин ордог хаалга.	Ком	1	350,000	350,000
SHKG-107	7	Сууцны байшин	м.кв	45	420,000	18,900,000
SHKG-107	8	Амбаар	м.кв	20	119000	2,380,000
SHKG-107	9	Нүүх зардал	ш	1	250,000	250,000
SHKG-107	<b>10</b>	<b>НИЙТ</b>				<b>41,320,294</b>
SHKG-111	1	Газар	м.кв	<b>307</b>	35,000	10,745,000
SHKG-111	2	Модон хашаа	у/м	70	49,840	3,488,800
SHKG-111	3	Шон	ш	35	6,000	210,000
SHKG-111	4	Жорлон	ш	1	511,694	511,694
SHKG-111	5	Явган хүний хаалга	Ком	1	85,000	85,000
SHKG-111	6	Машин ордог хаалга.	Ком	1	600,000	600,000
SHKG-111	7	Сууцны байшин	м.кв	48	420,000	840,000
SHKG-111	8	Амбаар	м.кв	6	119000	714,000
SHKG-111	9	Амбаар	м.кв	9	119000	1,071,000
SHKG-111	10	Нүүх зардал	ш	2	250,000	500,000
SHKG-111	<b>11</b>	<b>НИЙТ</b>				<b>18,765,494</b>

AP ID	Asset No.	Compensation Items	Unit	Q'ty	Unit Price, MNT	Total
SHKG-115	1	Газар	м.кв	682	35,000	23,870,000
SHKG-115	2	Модон хашаа	у/м	50	49,840	2,492,000
SHKG-115	3	Шон	ш	25	6,000	150,000
SHKG-115	4	Жорлон	ш	1	511,694	511,694
SHKG-115	5	Явган хүний хаалга	Ком	1	85,000	85,000
SHKG-115	6	Машин ордог хаалга.	Ком	1	600,000	600,000
SHKG-115	7	Сууцны байшин	м.кв	70	420,000	29,400,000
SHKG-115	8	Амбаар	м.кв	25	119000	2,975,000
SHKG-115	9	Сууцны байшин	м.кв	54	420,000	22,680,000
SHKG-115	10	Гараж	м.кв	18	119000	2,142,000
SHKG-115	11	Нүүх зардал	ш	3	250,000	750,000
SHKG-115	12	<b>НИЙТ</b>				<b>85,655,694</b>
SHKG-117	1	Газар	м.кв	875	35,000	30,625,000
SHKG-117	2	Модон хашаа	у/м	73	49,840	3,638,320
SHKG-117	3	Шон	ш	36	6,000	216,000
SHKG-117	4	Жорлон	ш	1	511,694	511,694
SHKG-117	5	Машин ордог хаалга.	Ком	1	600,000	600,000
SHKG-117	6	Сууцны байшин	м.кв	105	420,000	44,100,000
SHKG-117	7	Амбаар	м.кв	20	119000	2,380,000
SHKG-117	8	Амбаар	м.кв	9	119000	1,071,000
SHKG-117	9	Амбаар	м.кв	12	119000	1,428,000
SHKG-117	10	Гараж	м.кв	42	255000	10,710,000
SHKG-117	11	Нүүх зардал	ш	1	250,000	250,000
SHKG-117	12	<b>НИЙТ</b>				<b>95,530,014</b>
SHKG-118	1	Газар	м.кв	475	35,000	16,625,000

AP ID	Asset No.	Compensation Items	Unit	Q'ty	Unit Price, MNT	Total
SHKG-118	2	Модон хашаа	у/м	55	49,840	2,741,200
SHKG-118	3	Шон	ш	30	6,000	180,000
SHKG-118	4	Жорлон	ш	1	511,694	511,694
SHKG-118	5	Явган хүний хаалга	Ком	1	85,000	85,000
SHKG-118	6	Машин ордог хаалга.	Ком	1	600,000	600,000
SHKG-118	7	Сууцны байшин	м.кв	50	420,000	21,000,000
SHKG-118	8	Амбаар	м.кв	9	255000	2,295,000
SHKG-118	9	Гараж	м.кв	42	255000	10,710,000
SHKG-118	10	Нүүх зардал	ш	2	250,000	500,000
SHKG-118	<b>11</b>	<b>НИЙТ</b>				<b>55,247,894</b>
SHKG-119	1	Газар	м.кв	486	35,000	17,010,000
SHKG-119	2	Модон хашаа	у/м	51	49,840	2,541,840
SHKG-119	3	Төмөр хашаа	у/м	20	49,840	996,800
SHKG-119	4	Шон	ш	35	6,000	210,000
SHKG-119	5	Жорлон	ш	1	511,694	511,694
SHKG-119	6	Машин ордог хаалга.	Ком	1	600,000	600,000
SHKG-119	7	Сууцны байшин	м.кв	180	420,000	75,600,000
SHKG-119	8	Амбаар	м.кв	40	119,000	4,760,000
SHKG-119	9	Нүүх зардал	ш	1	250,000	250,000
SHKG-119	<b>10</b>	<b>НИЙТ</b>				<b>102,480,334</b>
SHKG-122	1	Газар	м.кв	<b>700</b>	35,000	24,500,000
SHKG-122	2	Модон хашаа	у/м	90	49,840	4,485,600
SHKG-122	3	Шон	ш	50	6,000	300,000
SHKG-122	4	Жорлон	ш	1	511,694	511,694

AP ID	Asset No.	Compensation Items	Unit	Q'ty	Unit Price, MNT	Total
SHKG-122	5	Явган хүний хаалга	Ком	1	85,000	85,000
SHKG-122	6	Машин ордог хаалга.	Ком	1	350,000	350,000
SHKG-122	7	Сууцны байшин	м.кв	64	420,000	26,880,000
SHKG-122	8	Амбаар	м.кв	20	119000	2,380,000
SHKG-122	9	Мод бут	ш	49	38,300	1,876,700
SHKG-122	10	Гараж	м.кв	15	255,000	3,825,000
SHKG-122	11	Нүүх зардал	ш	1	250,000	250,000
SHKG-122	<b>12</b>	<b>НИЙТ</b>				<b>65,443,994</b>
SHKG-125	1	Газар	м.кв	<b>193</b>	35,000	6,755,000
SHKG-125	2	Модон хашаа	у/м	18	49,840	897,120
SHKG-125	3	Шон	ш	10	6,000	60,000
SHKG-125	<b>4</b>	<b>НИЙТ</b>				<b>7,712,120</b>

AP ID	Asset No.	Compensation Items	Unit	Q'ty	Unit Price, MNT	Total
SHSC-5	1	Газар	м.кв	621	35,000	21,735,000
SHSC-5	2	Модон хашаа	у/м	17	49,840	847,280
SHSC-5	3	Жорлон	ш	1	511,694	511,694
SHSC-5	4	Нүүх зардал	ш	1	250,000	250,000
SHSC-5	<b>5</b>	<b>НИЙТ</b>				<b>23,343,974</b>
SHSC-6	1	Газар	м.кв	699	35,000	24,465,000
SHSC-6	2	Модон хашаа	у/м	9.5	49,840	473,480
SHSC-6	3	Модон шон	ш	5	6,000	30,000
SHSC-6	4	Амбаар	м.кв	6	119,000	714,000
SHSC-6	5	Амбаар	м.кв	6	119,000	714,000
SHSC-6	6	Нүүх зардал	ш	2	250,000	500,000
SHSC-6	<b>7</b>	<b>НИЙТ</b>				<b>26,896,480</b>

AP ID	Asset No.	Compensation Items	Unit	Q'ty	Unit Price, MNT	Total
SHSC-11	1	Газар	м.кв	700	35,000	24,500,000
SHSC-11	2	Модон хашаа	у/м	54.5	49,840	2,716,280
SHSC-11	3	Модон шон	ш	14	6,000	84,000
SHSC-11	4	Төмөр шон	ш	13	21,606	280,875
SHSC-11	5	Жорлон	ш	1	511,694	511,694
SHSC-11	6	Явган хүний хаалга	Ком	1	85,000	85,000
SHSC-11	7	Машин ордог хаалга.	Ком	1	350,000	350,000
SHSC-11	8	Сууцны байшин	м.кв	54.5	420,000	22,890,000
SHSC-11	9	Амбаар	м.кв	15	119,000	1,785,000
SHSC-11	10	Амбаар	м.кв	10.5	119,000	1,249,500
SHSC-11	11	Нүүх зардал	ш	1	250,000	250,000
SHSC-11	<b>12</b>	<b>НИЙТ</b>				<b>54,702,349</b>
SHSC-12	1	Газар	м.кв	455	35,000	15,925,000
SHSC-12	2	Модон хашаа	у/м	43.5	49,840	2,168,040
SHSC-12	3	Модон шон	ш	22	6,000	132,000
SHSC-12	4	Явган хүний хаалга	Ком	1	85,000	85,000
SHSC-12	5	Машин ордог хаалга.	Ком	1	600,000	600,000
SHSC-12	6	Амбаар	м.кв	12	119,000	1,428,000
SHSC-12	7	Амбаар	м.кв	9	119,000	1,071,000
SHSC-12	8	Нүүх зардал	ш	2	250,000	500,000
SHSC-12	<b>9</b>	<b>НИЙТ</b>				<b>21,909,040</b>
SHSC-14	1	Газар	м.кв	569	35,000	19,915,000
SHSC-14	2	Модон хашаа	у/м	36	49,840	1,794,240
SHSC-14	3	Модон шон	ш	18	6,000	108,000



AP ID	Asset No.	Compensation Items	Unit	Q'ty	Unit Price, MNT	Total
SHSC-14	4	Нүүх зардал	ш	1	250,000	250,000
SHSC-14	<b>5</b>	<b>НИЙТ</b>				<b>22,067,240</b>
SHSC-15	1	Газар	м.кв	699	35,000	24,465,000
SHSC-15	2	Модон хашаа	у/м	81	49,840	4,037,040
SHSC-15	3	Модон шон	ш	41	6,000	246,000
SHSC-15	4	Жорлон	ш	1	511,694	511,694
SHSC-15	5	Явган хүний хаалга	Ком	1	85,000	85,000
SHSC-15	6	Машин ордог хаалга.	Ком	1	600,000	600,000
SHSC-15	7	Сууцны байшин	м.кв	96	420,000	40,320,000
SHSC-15	8	Гараж	м.кв	30	255,000	7,650,000
SHSC-15	9	Амбаар	м.кв	12	119,000	1,428,000
SHSC-15	10	Нүүх зардал	ш	1	250,000	250,000
SHSC-15	<b>11</b>	<b>НИЙТ</b>				<b>79,592,734</b>
SHSC-16	1	Газар	м.кв	259	35,000	9,065,000
SHSC-16	2	Модон хашаа	у/м	36	49,840	1,794,240
SHSC-16	3	Явган хүний хаалга	Ком	1	85,000	85,000
SHSC-16	4	Машин ордог хаалга.	Ком	1	350,000	350,000
SHSC-16	5	20 тн контейнер	ш	1	400000	400,000
SHSC-16	6	Нүүх зардал	ш	1	250,000	250,000
SHSC-16	<b>7</b>	<b>НИЙТ</b>				<b>11,944,240</b>
SHSC-19	1	Газар	м.кв	262	35,000	9,170,000
SHSC-19	2	Модон хашаа	у/м	47	49,840	2,342,480
SHSC-19	3	Модон шон	ш	24	6,000	144,000
SHSC-19	4	Жорлон	ш	1	511,694	511,694

AP ID	Asset No.	Compensation Items	Unit	Q'ty	Unit Price, MNT	Total
SHSC-19	5	Явган хүний хаалга	Ком	1	85,000	85,000
SHSC-19	6	Машин ордог хаалга.	Ком	1	600,000	600,000
SHSC-19	7	Амбаар	м.кв	8.25	119,000	981,750
SHSC-19	8	Нүүх зардал	ш	1	250,000	250,000
SHSC-19	<b>9</b>	<b>НИЙТ</b>				<b>14,084,924</b>
SHSC-21	1	Газар	м.кв	631	35,000	22,085,000
SHSC-21	2	Модон хашаа	у/м	49	49,840	2,442,160
SHSC-21	3	Модон шон	ш	25	6,000	150,000
SHSC-21	4	Явган хүний хаалга	Ком	1	85,000	85,000
SHSC-21	5	Машин ордог хаалга.	Ком	1	350,000	350,000
SHSC-21	6	Амбаар	м.кв	12	119,000	1,428,000
SHSC-21	7	Амбаар	м.кв	5	119,000	595,000
SHSC-21	8	Нүүх зардал	ш	3	250,000	750,000
SHSC-21	<b>9</b>	<b>НИЙТ</b>				<b>27,885,160</b>
SHSC-22	1	Газар	м.кв	699	35,000	24,465,000
SHSC-22	2	Модон хашаа	у/м	5	49,840	249,200
SHSC-22	3	Төмөр шон	ш	3	21,606	64,817
SHSC-22	4	Жорлон	ш	1	511,694	511,694
SHSC-22	5	Сууцны байшин	м.кв	58	420,000	24,360,000
SHSC-22	6	Нүүх зардал	ш	2	250,000	500,000
SHSC-22	<b>7</b>	<b>НИЙТ</b>				<b>50,150,711</b>
SHSC-23	1	Газар	м.кв	699	35,000	24,465,000
SHSC-23	2	Модон хашаа	у/м	13	49,840	647,920
SHSC-23	3	Модон шон	ш	7	6,000	42,000
SHSC-23	4	Жорлон	ш	1	511,694	511,694

AP ID	Asset No.	Compensation Items	Unit	Q'ty	Unit Price, MNT	Total
SHSC-23	5	Явган хүний хаалга	Ком	1	85,000	85,000
SHSC-23	6	Машин ордог хаалга.	Ком	1	350,000	350,000
SHSC-23	7	Сууцны байшин	м.кв	84	420,000	35,280,000
SHSC-23	8	Нүүх зардал	ш	1	250,000	250,000
SHSC-23	<b>9</b>	<b>НИЙТ</b>				<b>61,631,614</b>
SHSC-24	1	Газар	м.кв	659	35,000	23,065,000
SHSC-24	2	Модон хашаа	у/м	9	49,840	448,560
SHSC-24	3	Модон шон	ш	4	6,000	24,000
SHSC-24	4	Явган хүний хаалга	Ком	1	85,000	85,000
SHSC-24	5	Машин ордог хаалга.	Ком	1	600,000	600,000
SHSC-24	6	Сууцны байшин	м.кв	56	420,000	23,520,000
SHSC-24	7	Амбаар	м.кв	7.5	119,000	892,500
SHSC-24	8	Нүүх зардал	ш	1	250,000	250,000
SHSC-24	<b>9</b>	<b>НИЙТ</b>				<b>48,885,060</b>
SHSC-25	1	Газар	м.кв	378	35,000	13,230,000
SHSC-25	2	Модон хашаа	у/м	33	49,840	1,644,720
SHSC-25	3	Жорлон	ш	1	511,694	511,694
SHSC-25	<b>4</b>	<b>НИЙТ</b>				<b>15,386,414</b>
SHSC-27	1	Газар	м.кв	699	35,000	24,465,000
SHSC-27	2	Модон хашаа	у/м	80	49,840	3,987,200
SHSC-27	3	Модон шон	ш	40	6,000	240,000
SHSC-27	4	Жорлон	ш	1	511,694	511,694
SHSC-27	5	Сууцны байшин	м.кв	44	420,000	18,480,000
SHSC-27	6	Амбаар	м.кв	40	255,000	10,200,000
SHSC-27	7	Нүүх зардал	ш	1	250,000	250,000

AP ID	Asset No.	Compensation Items	Unit	Q'ty	Unit Price, MNT	Total
SHSC-27	8	НИИТ				58,133,894
SHSC-30	1	Газар	м.кв	398	35,000	13,930,000
SHSC-30	2	Модон хашаа	у/м	48	49,840	2,392,320
SHSC-30	3	Модон шон	ш	24	6,000	144,000
SHSC-30	4	Нүүх зардал	ш	1	250,000	250,000
SHSC-30	5	НИИТ				16,716,320
SHSC-62	1	Газар	м.кв	694	35,000	24,290,000
SHSC-62	2	Модон хашаа	у/м	72.5	49,840	3,613,400
SHSC-62	3	Модон шон	ш	37	6,000	222,000
SHSC-62	4	Жорлон	ш	1	511,694	511,694
SHSC-62	5	Явган хүний хаалга	Ком	1	85,000	85,000
SHSC-62	6	Машин ордог хаалга.	Ком	1	350,000	350,000
SHSC-62	7	Сууцны байшин	м.кв	79.5	420,000	33,390,000
SHSC-62	8	Гараж	м.кв	15	255,000	3,825,000
SHSC-62	9	Нүүх зардал	ш	1	250,000	250,000
SHSC-62	10	НИИТ				66,537,094
SHSC-63	1	Газар	м.кв	569	35,000	19,915,000
SHSC-63	2	Модон хашаа	у/м	42	49,840	2,093,280
SHSC-63	3	Бетон хашаа	у/м	4	91,000	364,000
SHSC-63	4	Модон шон	ш	21	6,000	126,000
SHSC-63	5	Жорлон	ш	1	511,694	511,694
SHSC-63	6	Явган хүний хаалга	Ком	1	85,000	85,000
SHSC-63	7	Машин ордог хаалга.	Ком	1	600,000	600,000
SHSC-63	8	Сууцны байшин	м.кв	176	420,000	73,920,000
SHSC-63	9	Сууцны байшин	м.кв	42	420,000	17,640,000

AP ID	Asset No.	Compensation Items	Unit	Q'ty	Unit Price, MNT	Total
SHSC-63	10	Сууцны байшин	м.кв	80.5	420,000	33,810,000
SHSC-63	11	Нүүх зардал	ш	3	250,000	750,000
SHSC-63	<b>12</b>	<b>НИЙТ</b>				<b>149,814,974</b>
SHSC-66	1	Газар	м.кв	851	35,000	29,785,000
SHSC-66	2	Модон хашаа	у/м	13	49,840	647,920
SHSC-66	3	Бетон хашаа	у/м	11	91,000	1,001,000
SHSC-66	4	Модон шон	ш	7	6,000	42,000
SHSC-66	5	Жорлон	ш	1	511,694	511,694
SHSC-66	6	Явган хүний хаалга	Ком	1	85,000	85,000
SHSC-66	7	Машин ордог хаалга.	Ком	1	600,000	600,000
SHSC-66	8	Бетон талбай	м.кв	10	32,300	323,000
SHSC-66	9	Сууцны байшин	м.кв	156	420,000	65,520,000
SHSC-66	10	Сууцны байшин	м.кв	77	420,000	32,340,000
SHSC-66	11	Гараж	м.кв	55	255,000	14,025,000
SHSC-66	12	Бизнесийн орлого алдалт (Дэлгүүр)	сар	6	1,000,000	6,000,000
SHSC-66	13	20 тн контейнер	ш	1	400000	400,000
SHSC-66	14	Нүүх зардал	ш	1	250,000	250,000
SHSC-66	<b>15</b>	<b>НИЙТ</b>				<b>151,530,614</b>
SHSC-99	1	Газар	м.кв	685	35,000	23,975,000
SHSC-99	2	Модон хашаа	у/м	58	49,840	2,890,720
SHSC-99	3	Модон шон	ш	30	6,000	180,000
SHSC-99	4	Явган хүний хаалга	Ком	1	85,000	85,000

AP ID	Asset No.	Compensation Items	Unit	Q'ty	Unit Price, MNT	Total
SHSC-99	5	Машин ордог хаалга.	Ком	1	350,000	350,000
SHSC-99	6	Бетон талбай	м.кв	20	32,300	646,000
SHSC-99	7	Амбаар	м.кв	9	119,000	1,071,000
SHSC-99	8	Амбаар	м.кв	8	119,000	952,000
SHSC-99	9	Амбаар	м.кв	4	119,000	476,000
SHSC-99	10	Амбаар	м.кв	5	119,000	595,000
SHSC-99	11	Амбаар	м.кв	4	119,000	476,000
SHSC-99	12	Нүүх зардал	ш	3	250,000	750,000
SHSC-99	<b>13</b>	<b>НИЙТ</b>				<b>32,446,720</b>
SHSC-100	1	Газар	м.кв	553	35,000	19,355,000
SHSC-100	2	Модон хашаа	у/м	86	49,840	4,286,240
SHSC-100	3	Модон шон	ш	38	6,000	228,000
SHSC-100	4	Явган хүний хаалга	Ком	1	85,000	85,000
SHSC-100	5	Машин ордог хаалга.	Ком	1	350,000	350,000
SHSC-100	6	Сууцны байшин	м.кв	33	420,000	13,860,000
SHSC-100	7	Сууцны байшин	м.кв	74	420,000	31,080,000
SHSC-100	8	Амбаар	м.кв	6	119,000	714,000
SHSC-100	9	Нүүх зардал	ш	3	250,000	750,000
SHSC-100	<b>10</b>	<b>НИЙТ</b>				<b>70,708,240</b>
SHSC-102	1	Газар	м.кв	637	35,000	22,295,000
SHSC-102	2	Сууцны байшин	м.кв	68	420,000	28,560,000
SHSC-102	3	Амбаар	м.кв	6	119,000	714,000
SHSC-102	4	Нүүх зардал	ш	1	250,000	250,000
SHSC-102	<b>5</b>	<b>НИЙТ</b>				<b>51,819,000</b>
SHSC-103	1	Газар	м.кв	657	35,000	22,995,000

AP ID	Asset No.	Compensation Items	Unit	Q'ty	Unit Price, MNT	Total
SHSC-103	2	Модон хашаа	у/м	12	49,840	598,080
SHSC-103	3	Модон шон	ш	15	6,000	90,000
SHSC-103	4	<b>НИЙТ</b>				<b>23,683,080</b>
SHSC-104	1	Газар	м.кв	382	35,000	13,370,000
SHSC-104	2	Модон хашаа	у/м	45	49,840	2,242,800
SHSC-104	3	Явган хүний хаалга	Ком	1	85,000	85,000
SHSC-104	4	Машин ордог хаалга.	Ком	1	350,000	350,000
SHSC-104	5	<b>НИЙТ</b>				<b>16,047,800</b>
SHSC-130	1	Газар	м.кв	700	35,000	24,500,000
SHSC-130	2	Модон хашаа	у/м	87	49,840	4,336,080
SHSC-130	3	Модон шон	ш	44	6,000	264,000
SHSC-130	4	Явган хүний хаалга	Ком	1	85,000	85,000
SHSC-130	5	Сууцны байшин	м.кв	50	420,000	21,000,000
SHSC-130	6	Амбаар	м.кв	12	119,000	1,428,000
SHSC-130	7	Нүүх зардал	ш	1	250,000	250,000
SHSC-130	8	<b>НИЙТ</b>				<b>51,863,080</b>
SHSC-131	1	Газар	м.кв	322	35,000	11,270,000
SHSC-131	2	Модон хашаа	у/м	31	49,840	1,545,040
SHSC-131	3	Модон шон	ш	16	6,000	96,000
SHSC-131	4	Жорлон	ш	1	511,694	511,694
SHSC-131	5	Явган хүний хаалга	Ком	1	85,000	85,000
SHSC-131	6	Машин ордог хаалга.	Ком	1	350,000	350,000
SHSC-131	7	Сууцны байшин	м.кв	48	420,000	20,160,000
SHSC-131	8	Сууцны байшин	м.кв	62	420,000	26,040,000

AP ID	Asset No.	Compensation Items	Unit	Q'ty	Unit Price, MNT	Total
SHSC-131	9	Нүүх зардал	ш	2	250,000	500,000
SHSC-131	<b>10</b>	<b>НИЙТ</b>				<b>60,557,734</b>
SHSC-132	1	Газар	м.кв	643	35,000	22,505,000
SHSC-132	2	Модон хашаа	у/м	82	49,840	4,086,880
SHSC-132	3	Бетон хашаа	у/м	5	91,000	455,000
SHSC-132	4	Модон шон	ш	41	6,000	246,000
SHSC-132	5	Жорлон	ш	1	511,694	511,694
SHSC-132	6	Сууцны байшин	м.кв	60	420,000	25,200,000
SHSC-132	7	Амбаар	м.кв	4	119,000	476,000
SHSC-132	8	Нүүх зардал	ш	1	250,000	250,000
SHSC-132	<b>9</b>	<b>НИЙТ</b>				<b>53,730,574</b>
SHSC-162	1	Модон хашаа	у/м	53	49,840	2,641,520
SHSC-162	2	Модон шон	ш	27	6,000	162,000
SHSC-162	3	Нүүх зардал	ш	1	250,000	250,000
SHSC-162	<b>4</b>	<b>НИЙТ</b>				<b>3,053,520</b>
SHSC-163	1	Модон хашаа	у/м	5	49,840	249,200
SHSC-163	2	Модон шон	ш	3	6,000	18,000
SHSC-163	3	Нүүх зардал	ш	1	250,000	250,000
SHSC-163	<b>4</b>	<b>НИЙТ</b>				<b>517,200</b>
SHSC-164	1	Модон хашаа	у/м	15	49,840	747,600
SHSC-164	2	Модон шон	ш	8	6,000	48,000
SHSC-164	3	Жорлон	ш	1	511,694	511,694
SHSC-164	<b>4</b>	<b>НИЙТ</b>				<b>1,307,294</b>

AP ID	Asset No.	Compensation Items	Unit	Q'ty	Unit Price, MNT	Total
SHCDC-4	1	Газар	м.кв	<b>257</b>	35,000	8,995,000
SHCDC-4	2	Модон хашаа	у/м	29	49,840	1,445,360
SHCDC-4	3	Шон	ш	15	6,000	90,000
SHCDC-4	4	Жорлон	ш	1	511,694	511,694
SHCDC-4	5	Явган хүний хаалга	Ком	2	85,000	170,000



AP ID	Asset No.	Compensation Items	Unit	Q'ty	Unit Price, MNT	Total
SHCDC-4	6	Машин ордог хаалга.	Ком	1	350,000	350,000
SHCDC-4	7	Сууцны байшин	м.кв	42	420,000	17,640,000
SHCDC-4	8	Амбаар	м.кв	18	119000	2,142,000
SHCDC-4	9	Мод бут	ш	4	38,300	153,200
SHCDC-4	10	Нүүх зардал	ш	1	250,000	250,000
SHCDC-4	<b>11</b>	<b>НИЙТ</b>				<b>31,747,254</b>
SHCDC-18	1	Газар	м.кв	<b>180</b>	35,000	6,300,000
SHCDC-18	2	Модон хашаа	у/м	40	49,840	1,993,600
SHCDC-18	3	Шон	ш	20	6,000	120,000
SHCDC-18	4	Жорлон	ш	1	511,694	511,694
SHCDC-18	5	Явган хүний хаалга	Ком	1	85,000	85,000
SHCDC-18	6	Машин ордог хаалга.	Ком	1	350,000	350,000
SHCDC-18	7	Сууцны байшин	м.кв	48	420,000	20,160,000
SHCDC-18	8	Амбаар	м.кв	12	255000	3,060,000
SHCDC-18	9	Нүүх зардал	ш	2	250,000	500,000
SHCDC-18	<b>10</b>	<b>НИЙТ</b>				<b>33,080,294</b>
SHCDC-26	1	Газар	м.кв	<b>534</b>	35,000	18,690,000
SHCDC-26	2	Модон хашаа	у/м	60	49,840	2,990,400
SHCDC-26	3	Шон	ш	30	6,000	180,000
SHCDC-26	4	Жорлон	ш	1	511,694	511,694
SHCDC-26	5	Явган хүний хаалга	Ком	1	85,000	85,000
SHCDC-26	6	Машин ордог хаалга.	Ком	1	600,000	600,000
SHCDC-26	7	Сууцны байшин	м.кв	65	420,000	27,300,000

AP ID	Asset No.	Compensation Items	Unit	Q'ty	Unit Price, MNT	Total
SHCDC-26	8	Амбаар	м.кв	4	119000	476,000
SHCDC-26	9	Гараж	м.кв	21	420,000	8,820,000
SHCDC-26	10	Нүүх зардал	ш	2	250,000	500,000
SHCDC-26	<b>11</b>	<b>НИЙТ</b>				<b>60,153,094</b>
SHCDC-29	1	Газар	м.кв	<b>211</b>	35,000	7,385,000
SHCDC-29	2	Модон хашаа	у/м	44	49,840	2,192,960
SHCDC-29	3	Шон	ш	20	6,000	120,000
SHCDC-29	4	Жорлон	ш	1	511,694	511,694
SHCDC-29	5	Машин ордог хаалга.	Ком	1	600,000	600,000
SHCDC-29	6	Сууцны байшин	м.кв	81	420,000	34,020,000
SHCDC-29	7	Гараж	м.кв	24	420,000	10,080,000
SHCDC-29	8	Тампар	м.кв	6	255000	1,530,000
SHCDC-29	9	Нүүх зардал	ш	1	250,000	250,000
SHCDC-29	<b>10</b>	<b>НИЙТ</b>				<b>56,689,654</b>
SHCDC-33	1	Газар	м.кв	<b>492</b>	35,000	17,220,000
SHCDC-33	2	Модон хашаа	у/м	18	49,840	897,120
SHCDC-33	3	Шон	ш	10	6,000	60,000
SHCDC-33	4	Жорлон	ш	1	511,694	511,694
SHCDC-33	5	Машин ордог хаалга.	Ком	1	350,000	350,000
SHCDC-33	6	Сууцны байшин	м.кв	51	420,000	21,420,000
SHCDC-33	7	Амбаар	м.кв	6	119,000	714,000
SHCDC-33	8	Сууцны байшин	м.кв	35	420,000	14,700,000
SHCDC-33	9	Нүүх зардал	ш	2	250,000	500,000
SHCDC-33	<b>10</b>	<b>НИЙТ</b>				<b>56,372,814</b>
SHCDC-36	1	Газар	м.кв	<b>700</b>	35,000	24,500,000
SHCDC-36	2	Модон хашаа	у/м	103	49,840	5,133,520

AP ID	Asset No.	Compensation Items	Unit	Q'ty	Unit Price, MNT	Total
SHCDC-36	3	Шон	ш	50	6,000	300,000
SHCDC-36	4	Жорлон	ш	1	511,694	511,694
SHCDC-36	5	Явган хүний хаалга	Ком	1	85,000	85,000
SHCDC-36	6	Машин ордог хаалга.	Ком	1	600,000	600,000
SHCDC-36	7	Сууцны байшин	м.кв	110	420,000	46,200,000
SHCDC-36	8	Амбаар	м.кв	18	119000	2,142,000
SHCDC-36	9	Амбаар	м.кв	15	119000	1,785,000
SHCDC-36	10	Нүүх зардал	ш	2	250,000	500,000
SHCDC-36	<b>11</b>	<b>НИЙТ</b>				<b>81,757,214</b>
SHCDC-38	1	Газар	м.кв	<b>604</b>	35,000	21,140,000
SHCDC-38	2	Модон хашаа	у/м	20	49,840	996,800
SHCDC-38	3	Шон	ш	10	6,000	60,000
SHCDC-38	4	Жорлон	ш	1	511,694	511,694
SHCDC-38	5	Явган хүний хаалга	Ком	1	85,000	85,000
SHCDC-38	6	Машин ордог хаалга.	Ком	1	350,000	350,000
SHCDC-38	7	Сууцны байшин	м.кв	78	420,000	32,760,000
SHCDC-38	8	Амбаар	м.кв	16	119,000	1,904,000
SHCDC-38	9	Гараж	м.кв	24	119,000	2,856,000
SHCDC-38	10	Тампар	м.кв	16	255,000	4,080,000
SHCDC-38	11	Нүүх зардал	ш	3	250,000	750,000
SHCDC-38	<b>12</b>	<b>НИЙТ</b>				<b>65,493,494</b>
SHCDC-84	1	Газар	м.кв	<b>322</b>	35,000	11,270,000
SHCDC-84	2	Модон хашаа	у/м	50	49,840	2,492,000
SHCDC-84	3	Шон	ш	25	6,000	150,000
SHCDC-84	4	Жорлон	ш	1	511,694	511,694

AP ID	Asset No.	Compensation Items	Unit	Q'ty	Unit Price, MNT	Total
SHCDC-84	5	Явган хүний хаалга	Ком	1	85,000	85,000
SHCDC-84	6	Машин ордог хаалга.	Ком	1	350,000	350,000
SHCDC-84	7	Сууцны байшин	м.кв	56	420,000	23,520,000
SHCDC-84	8	Амбаар	м.кв	12	119000	1,428,000
SHCDC-84	9	Тампар	м.кв	6	119000	714,000
SHCDC-84	10	Нүүх зардал	ш	1	250,000	250,000
SHCDC-84	<b>11</b>	<b>НИЙТ</b>				<b>40,770,694</b>
SHCDC-86	1	Газар	м.кв	<b>321</b>	35,000	11,235,000
SHCDC-86	2	Модон хашаа	у/м	35	49,840	1,744,400
SHCDC-86	3	Шон	ш	18	6,000	108,000
SHCDC-86	4	Жорлон	ш	1	511,694	511,694
SHCDC-86	5	Явган хүний хаалга	Ком	1	85,000	85,000
SHCDC-86	6	Машин ордог хаалга.	Ком	1	350,000	350,000
SHCDC-86	7	Амбаар	м.кв	12	119000	1,428,000
SHCDC-86	8	Амбаар	м.кв	6	119000	714,000
SHCDC-86	<b>9</b>	<b>НИЙТ</b>				<b>16,176,094</b>
SHCDC-87	1	Газар	м.кв	<b>699</b>	35,000	24,465,000
SHCDC-87	2	Модон хашаа	у/м	80	49,840	3,987,200
SHCDC-87	3	Шон	ш	40	6,000	240,000
SHCDC-87	4	Жорлон	ш	1	511,694	511,694
SHCDC-87	5	Явган хүний хаалга	Ком	1	85,000	85,000
SHCDC-87	6	Машин ордог хаалга.	Ком	1	600,000	600,000

AP ID	Asset No.	Compensation Items	Unit	Q'ty	Unit Price, MNT	Total
SHCDC-87	7	Сууцны байшин	м.кв	40	420,000	16,800,000
SHCDC-87	8	Амбаар	м.кв	20	119000	2,380,000
SHCDC-87	9	Тампар	м.кв	20	119000	2,380,000
SHCDC-87	10	Нүүх зардал	ш	2	250,000	500,000
SHCDC-87	<b>11</b>	<b>НИЙТ</b>				<b>51,948,894</b>
SHCDC-92	1	Газар	м.кв	<b>343</b>	35,000	12,005,000
SHCDC-92	2	Модон хашаа	у/м	32	49,840	1,594,880
SHCDC-92	3	Шон	ш	16	6,000	96,000
SHCDC-92	4	Жорлон	ш	1	511,694	511,694
SHCDC-92	5	Машин ордог хаалга.	Ком	1	600,000	600,000
SHCDC-92	6	Сууцны байшин	м.кв	35	420,000	14,700,000
SHCDC-92	7	Амбаар	м.кв	9	119000	1,071,000
SHCDC-92	8	Амбаар	м.кв	9	119000	1,071,000
SHCDC-92	9	Нүүх зардал	ш	1	250,000	250,000
SHCDC-92	<b>10</b>	<b>НИЙТ</b>				<b>31,899,574</b>
SHCDC-93	1	Газар	м.кв	<b>699</b>	35,000	24,465,000
SHCDC-93	2	Модон хашаа	у/м	85	49,840	4,236,400
SHCDC-93	3	Шон	ш	30	6,000	180,000
SHCDC-93	4	Жорлон	ш	1	511,694	511,694
SHCDC-93	5	Машин ордог хаалга.	Ком	1	600,000	600,000
SHCDC-93	6	Бетон талбай	м.кв	72	32,300	2,325,600
SHCDC-93	7	Сууцны байшин	м.кв	406	420,000	170,520,000
SHCDC-93	8	Сэндвич Амбаар	м.кв	18	255000	4,590,000
SHCDC-93	9	Мод бут	ш	18	38,300	689,400
SHCDC-93	10	20 тн контейнер	ш	1	400,000	400,000

AP ID	Asset No.	Compensation Items	Unit	Q'ty	Unit Price, MNT	Total
SHCDC-93	11	Амбаар	м.кв	6	119,000	714,000
SHCDC-93	12	Блокон хашаа	у/м	30	91,000	2,730,000
SHCDC-93	13	Бизнесийн орлого алдалт	сар	6	5,600,000	33,600,000
SHCDC-93	14	Нүүх зардал	ш	1	250,000	250,000
SHCDC-93	<b>15</b>	<b>НИЙТ</b>				<b>245,812,094</b>
SHCDC-94	1	Газар	м.кв	<b>689</b>	35,000	24,115,000
SHCDC-94	2	Модон хашаа	у/м	70	49,840	3,488,800
SHCDC-94	3	Шон	ш	35	6,000	210,000
SHCDC-94	4	Жорлон	ш	1	511,694	511,694
SHCDC-94	5	Явган хүний хаалга	Ком	1	85,000	85,000
SHCDC-94	6	Машин ордог хаалга.	Ком	1	350,000	350,000
SHCDC-94	7	Сууцны байшин	м.кв	54	420,000	22,680,000
SHCDC-94	8	Амбаар	м.кв	6	119000	714,000
SHCDC-94	9	Тампар	м.кв	20	255000	5,100,000
SHCDC-94	10	Нүүх зардал	ш	2	250,000	500,000
SHCDC-94	<b>11</b>	<b>НИЙТ</b>				<b>57,754,494</b>
SHCDC-106	1	Газар	м.кв	<b>441</b>	35,000	15,435,000
SHCDC-106	2	Модон хашаа	у/м	41	49,840	2,043,440
SHCDC-106	3	Шон	ш	20	6,000	120,000
SHCDC-106	4	Жорлон	ш	1	511,694	511,694
SHCDC-106	5	Явган хүний хаалга	Ком	1	85,000	85,000
SHCDC-106	6	Машин ордог хаалга.	Ком	1	600,000	600,000
SHCDC-106	7	Сууцны байшин	м.кв	40	420,000	16,800,000
SHCDC-106	8	Тампар	м.кв	10	119000	1,190,000

AP ID	Asset No.	Compensation Items	Unit	Q'ty	Unit Price, MNT	Total
SHCDC-106	9	Амбаар	м.кв	6	119000	714,000
SHCDC-106	10	Нүүх зардал	ш	1	250,000	250,000
SHCDC-106	<b>11</b>	<b>НИЙТ</b>				<b>37,749,134</b>
SHCDC-108	1	Газар	м.кв	<b>699</b>	35,000	24,465,000
SHCDC-108	2	Модон хашаа	у/м	68	49,840	3,389,120
SHCDC-108	3	Шон	ш	35	6,000	210,000
SHCDC-108	4	Жорлон	ш	1	511,694	511,694
SHCDC-108	5	Явган хүний хаалга	Ком	1	85,000	85,000
SHCDC-108	6	Машин ордог хаалга.	Ком	1	350,000	350,000
SHCDC-108	7	Сууцны байшин	м.кв	45	420,000	18,900,000
SHCDC-108	8	Амбаар	м.кв	25	255000	6,375,000
SHCDC-108	9	Нүүх зардал	ш	2	250,000	500,000
SHCDC-108	<b>10</b>	<b>НИЙТ</b>				<b>54,785,814</b>
SHCDC-112	1	Газар	м.кв	<b>450</b>	35,000	15,750,000
SHCDC-112	2	Модон хашаа	у/м	67	49,840	3,339,280
SHCDC-112	3	Шон	ш	35	6,000	210,000
SHCDC-112	4	Жорлон	ш	1	511,694	511,694
SHCDC-112	5	Сууцны байшин	м.кв	90	420,000	37,800,000
SHCDC-112	6	Гараж	м.кв	28	119000	3,332,000
SHCDC-112	7	Тампар	м.кв	12	255000	3,060,000
SHCDC-112	8	Нүүх зардал	ш	2	250,000	500,000
SHCDC-112	<b>9</b>	<b>НИЙТ</b>				<b>64,502,974</b>
SHCDC-114	1	Газар	м.кв	<b>600</b>	35,000	21,000,000
SHCDC-114	2	Модон хашаа	у/м	90	49,840	4,485,600
SHCDC-114	3	Шон	ш	45	6,000	270,000
SHCDC-114	4	Жорлон	ш	1	511,694	511,694

AP ID	Asset No.	Compensation Items	Unit	Q'ty	Unit Price, MNT	Total
SHCDC-114	5	Явган хүний хаалга	Ком	1	85,000	85,000
SHCDC-114	6	Машин ордог хаалга.	Ком	1	350,000	350,000
SHCDC-114	7	Сууцны байшин	м.кв	48	420,000	20,160,000
SHCDC-114	8	Амбаар	м.кв	24	119,000	2,856,000
SHCDC-114	9	Гараж	м.кв	28	255,000	7,140,000
SHCDC-114	10	Тампар	м.кв	6	119,000	714,000
SHCDC-114	11	Нүүх зардал	ш	2	250,000	500,000
SHCDC-114	<b>12</b>	<b>НИЙТ</b>				<b>58,072,294</b>
SHCDC-116	1	Газар	м.кв	<b>569</b>	35,000	19,915,000
SHCDC-116	2	Модон хашаа	у/м	75	49,840	3,738,000
SHCDC-116	3	Шон	ш	30	6,000	180,000
SHCDC-116	4	Жорлон	ш	1	511,694	511,694
SHCDC-116	5	Машин ордог хаалга.	Ком	1	600,000	600,000
SHCDC-116	6	Сууцны байшин	м.кв	56	420,000	23,520,000
SHCDC-116	7	Амбаар	м.кв	16	119000	1,904,000
SHCDC-116	8	Амбаар	м.кв	6	119000	714,000
SHCDC-116	9	Нүүх зардал	ш	2	250,000	500,000
SHCDC-116	<b>10</b>	<b>НИЙТ</b>				<b>51,582,694</b>
SHCDC-135	1	Газар	м.кв	<b>342</b>	35,000	11,970,000
SHCDC-135	2	Модон хашаа	у/м	13	49,840	647,920
SHCDC-135	3	Блокон хашаа	у/м	13	91,000	1,183,000
SHCDC-135	4	Шон	ш	13	6,000	78,000
SHCDC-135	5	Жорлон	ш	1	511,694	511,694
SHCDC-135	6	Машин ордог хаалга.	Ком	1	600,000	600,000



AP ID	Asset No.	Compensation Items	Unit	Q'ty	Unit Price, MNT	Total
SHCDC-135	7	Сууцны байшин	м.кв	56	420,000	23,520,000
SHCDC-135	8	Тампар		8	255000	2,040,000
SHCDC-135	9	Нүүх зардал	ш	1	250,000	250,000
	<b>10</b>	<b>НИЙТ</b>				<b>40,800,614</b>

AP ID	Asset No.	Compensation Items	Unit	Q'ty	Unit Price, MNT	Total
SHBIC-2	1	Газар	м.кв	<b>213</b>	35,000	7,455,000
SHBIC-2	2	Модон хашаа	у/м	20	49,840	996,800
SHBIC-2	3	Шон	ш	10	6,000	60,000
SHBIC-2	4	Жорлон	ш	1	511,694	511,694
SHBIC-2	5	Явган хүний хаалга	Ком	1	85,000	85,000
SHBIC-2	6	Машин ордог хаалга.	Ком	1	600,000	600,000
SHBIC-2	7	Сууцны байшин	м.кв	49	420,000	20,580,000
SHBIC-2	8	Тампар	м.кв	15	255,000	3,825,000
SHBIC-2	9	Нүүх зардал	ш	2	250,000	500,000
SHBIC-2	<b>10</b>	<b>НИЙТ</b>				<b>34,613,494</b>
SHBIC-8	1	Газар	м.кв	<b>229</b>	35,000	8,015,000
SHBIC-8	2	Модон хашаа	у/м	29	49,840	1,445,360
SHBIC-8	3	Шон	ш	15	6,000	90,000
SHBIC-8	4	Явган хүний хаалга	Ком	1	85,000	85,000
SHBIC-8	5	Машин ордог хаалга.	Ком	1	350,000	350,000
SHBIC-8	6	Сууцны байшин	м.кв	48	420,000	20,160,000
SHBIC-8	7	Амбаар	м.кв	8	119000	952,000
SHBIC-8	8	Нүүх зардал	ш	1	250,000	250,000

AP ID	Asset No.	Compensation Items	Unit	Q'ty	Unit Price, MNT	Total
SHBIC-8	9	НИИТ				31,347,360
SHBIC-10	1	Газар	м.кв	669	35,000	23,415,000
SHBIC-10	2	Модон хашаа	у/м	29	49,840	1,445,360
SHBIC-10	3	Шон	ш	15	6,000	90,000
SHBIC-10	4	Жорлон	ш	1	511,694	511,694
SHBIC-10	5	Амбаар	м.кв	6	119000	714,000
SHBIC-10	6	НИИТ				26,176,054
SHBIC-17	1	Газар	м.кв	394	35,000	13,790,000
SHBIC-17	2	Модон хашаа	у/м	80	49,840	3,987,200
SHBIC-17	3	Шон	ш	40	6,000	240,000
SHBIC-17	4	Жорлон	ш	1	511,694	511,694
SHBIC-17	5	Явган хүний хаалга	Ком	1	85,000	85,000
SHBIC-17	6	Машин ордог хаалга.	Ком	1	600,000	600,000
SHBIC-17	7	Сууцны байшин	м.кв	61	420,000	25,620,000
SHBIC-17	8	Нүүх зардал	ш	2	250,000	500,000
SHBIC-17	9	НИИТ				45,333,894
SHBIC-35	1	Газар	м.кв	230	35,000	8,050,000
SHBIC-35	2	Модон хашаа	у/м	55	49,840	2,741,200
SHBIC-35	3	Шон	ш	25	6,000	150,000
SHBIC-35	4	Жорлон	ш	1	511,694	511,694
SHBIC-35	5	Явган хүний хаалга	Ком	1	85,000	85,000
SHBIC-35	6	Машин ордог хаалга.	Ком	1	350,000	350,000
SHBIC-35	7	Сууцны байшин	м.кв	48	420,000	20,160,000
SHBIC-35	8	Амбаар	м.кв	12	255000	3,060,000
SHBIC-35	9	Нүүх зардал	ш	1	250,000	250,000

AP ID	Asset No.	Compensation Items	Unit	Q'ty	Unit Price, MNT	Total
SHBIC-35	10	НИЙТ				35,357,894
SHBIC-61	1	Газар	м.кв	300	35,000	10,500,000
SHBIC-61	2	Модон хашаа	у/м	60	49,840	2,990,400
SHBIC-61	3	Шон	ш	30	6,000	180,000
SHBIC-61	4	Жорлон	ш	1	511,694	511,694
SHBIC-61	5	Явган хүний хаалга	Ком	1	85,000	85,000
SHBIC-61	6	Машин ордог хаалга.	Ком	1	600,000	600,000
SHBIC-61	7	Сууцны байшин	м.кв	54	420,000	22,680,000
SHBIC-61	8	Нүүх зардал	ш	1	250,000	250,000
SHBIC-61	9	НИЙТ				37,797,094
SHBIC-64	1	Газар	м.кв	437	35,000	15,295,000
SHBIC-64	2	Модон хашаа	у/м	12	49,840	598,080
SHBIC-64	3	Шон	ш	6	6,000	36,000
SHBIC-64	4	Жорлон	ш	1	511,694	511,694
SHBIC-64	5	Явган хүний хаалга	Ком	1	85,000	85,000
SHBIC-64	6	Машин ордог хаалга.	Ком	1	350,000	350,000
SHBIC-64	7	Амбаар	м.кв	16	119000	1,904,000
SHBIC-64	8	Нүүх зардал	ш	1	250,000	250,000
SHBIC-64	9	НИЙТ				19,029,774
SHBIC-65	1	Газар	м.кв	443	35,000	15,505,000
SHBIC-65	2	Модон хашаа	у/м	19	49,840	946,960
SHBIC-65	3	Шон	ш	10	6,000	60,000
SHBIC-65	4	Явган хүний хаалга	Ком	1	85,000	85,000

AP ID	Asset No.	Compensation Items	Unit	Q'ty	Unit Price, MNT	Total
SHBIC-65	5	Машин ордог хаалга.	Ком	1	600,000	600,000
SHBIC-65	6	Сууцны байшин	м.кв	28	420,000	11,760,000
SHBIC-65	7	Амбаар	м.кв	18	119000	2,142,000
SHBIC-65	8	Нүүх зардал	ш	1	250,000	250,000
SHBIC-65	<b>9</b>	<b>НИЙТ</b>				<b>31,348,960</b>
SHBIC-67	1	Газар	м.кв	<b>385</b>	35,000	13,475,000
SHBIC-67	2	Модон хашаа	у/м	35	49,840	1,744,400
SHBIC-67	3	Шон	ш	18	6,000	108,000
SHBIC-67	4	Жорлон	ш	1	511,694	511,694
SHBIC-67	5	Явган хүний хаалга	Ком	1	85,000	85,000
SHBIC-67	6	Машин ордог хаалга.	Ком	1	350,000	350,000
SHBIC-67	7	Сууцны байшин	м.кв	20	420,000	8,400,000
SHBIC-67	8	Нүүх зардал	ш	1	250,000	250,000
SHBIC-67	<b>9</b>	<b>НИЙТ</b>				<b>24,924,094</b>
SHBIC-82	1	Газар	м.кв	<b>598</b>	35,000	20,930,000
SHBIC-82	2	Блокон хашаа	у/м	20	91,000	1,820,000
SHBIC-82	3	Модон хашаа	у/м	25	49,840	1,246,000
SHBIC-82	4	Шон	ш	15	6,000	90,000
SHBIC-82	5	Жорлон	ш	1	511,694	511,694
SHBIC-82	6	Машин ордог хаалга.	Ком	1	600,000	600,000
SHBIC-82	7	Сууцны байшин	м.кв	90	420,000	37,800,000
SHBIC-82	8	Амбаар	м.кв	6	119000	714,000
SHBIC-82	9	Гараж	м.кв	45	119000	5,355,000

AP ID	Asset No.	Compensation Items	Unit	Q'ty	Unit Price, MNT	Total
SHBIC-82	10	20 тн контейнэр	ш	1	400000	400,000
SHBIC-82	11	Нүүх зардал	ш	1	250,000	250,000
SHBIC-82	<b>12</b>	<b>НИЙТ</b>				<b>69,716,694</b>
SHBIC-88	1	Газар	м.кв	<b>516</b>	35,000	18,060,000
SHBIC-88	2	Модон хашаа	у/м	65	49,840	3,239,600
SHBIC-88	3	Шон	ш	30	6,000	180,000
SHBIC-88	4	Жорлон	ш	1	511,694	511,694
SHBIC-88	5	Явган хүний хаалга	Ком	1	85,000	85,000
SHBIC-88	6	Машин ордог хаалга.	Ком	1	350,000	350,000
SHBIC-88	7	Амбаар	м.кв	24	119000	2,856,000
SHBIC-88	8	Амбаар	м.кв	15	119000	1,785,000
SHBIC-88	9	Нүүх зардал	ш	2	250,000	500,000
SHBIC-88	<b>10</b>	<b>НИЙТ</b>				<b>27,567,294</b>
SHBIC-105	1	Газар	м.кв	<b>271</b>	35,000	9,485,000
SHBIC-105	2	Блокон хашаа	у/м	40	91,000	3,640,000
SHBIC-105	3	Жорлон	ш	1	511,694	511,694
SHBIC-105	4	Явган хүний хаалга	Ком	1	85,000	85,000
SHBIC-105	5	Машин ордог хаалга.	Ком	1	600,000	600,000
SHBIC-105	6	Сууцны байшин	м.кв	72	420,000	30,240,000
SHBIC-105	7	Амбаар	м.кв	6	119000	714,000
SHBIC-105	8	Нүүх зардал	ш	2	250,000	500,000
SHBIC-105	<b>9</b>	<b>НИЙТ</b>				<b>45,775,694</b>
SHBIC-109	1	Газар	м.кв	<b>326</b>	35,000	11,410,000
SHBIC-109	2	Блокон хашаа	у/м	50	91,000	4,550,000

AP ID	Asset No.	Compensation Items	Unit	Q'ty	Unit Price, MNT	Total
SHBIC-109	3	Жорлон	ш	1	511,694	511,694
SHBIC-109	4	Машин ордог хаалга.	Ком	1	600,000	600,000
SHBIC-109	5	Сууцны байшин	м.кв	63	420,000	26,460,000
SHBIC-109	6	Амбаар	м.кв	6	119000	714,000
SHBIC-109	7	Нүүх зардал	ш	1	250,000	250,000
SHBIC-109	<b>8</b>	<b>НИЙТ</b>				<b>44,495,694</b>
SHBIC-110	1	Газар	м.кв	<b>636</b>	35,000	22,260,000
SHBIC-110	2	Блокон хашаа	у/м	34	91,000	3,094,000
SHBIC-110	3	Модон хашаа	у/м	35	49,840	1,744,400
SHBIC-110	4	Шон	ш	15	6,000	90,000
SHBIC-110	5	Жорлон	ш	1	511,694	511,694
SHBIC-110	6	Явган хүний хаалга	Ком	1	85,000	85,000
SHBIC-110	7	Машин ордог хаалга.	Ком	1	600,000	600,000
SHBIC-110	8	Сууцны байшин	м.кв	60	420,000	25,200,000
SHBIC-110	9	Амбаар	м.кв	6	119000	714,000
SHBIC-110	10	Сууцны байшин	м.кв	25	420,000	10,500,000
SHBIC-110	11	Амбаар	м.кв	3	119000	357,000
SHBIC-110	12	Амбаар	м.кв	4	119000	476,000
SHBIC-110	13	40 тн контейнэр	ш	1	500000	500,000
SHBIC-110	14	Нүүх зардал	ш	1	250,000	250,000
SHBIC-110	<b>15</b>	<b>НИЙТ</b>				<b>66,382,094</b>
SHBIC-124	1	Газар	м.кв	<b>849</b>	35,000	29,715,000
SHBIC-124	2	Модон хашаа	у/м	110	49,840	5,482,400
SHBIC-124	3	Шон	ш	50	6,000	300,000

AP ID	Asset No.	Compensation Items	Unit	Q'ty	Unit Price, MNT	Total
SHBIC-124	4	Жорлон	ш	1	511,694	511,694
SHBIC-124	5	Явган хүний хаалга	Ком	1	85,000	85,000
SHBIC-124	6	Машин ордог хаалга.	Ком	1	350,000	350,000
SHBIC-124	7	Сууцны байшин	м.кв	49	420,000	20,580,000
SHBIC-124	8	Амбаар	м.кв	30	119000	3,570,000
SHBIC-124	9	Нүүх зардал	ш	2	250,000	500,000
SHBIC-124	<b>10</b>	<b>НИЙТ</b>				<b>61,094,094</b>
SHBIC-133	1	Газар	м.кв	<b>300</b>	35,000	10,500,000
SHBIC-133	2	Блокон хашаа	у/м	16	91,000	1,456,000
SHBIC-133	3	Жорлон	ш	1	511,694	511,694
SHBIC-133	4	Явган хүний хаалга	Ком	1	85,000	85,000
SHBIC-133	5	Сууцны байшин	м.кв	49	420,000	20,580,000
SHBIC-133	6	Нүүх зардал	ш	2	250,000	500,000
SHBIC-133	<b>7</b>	<b>НИЙТ</b>				<b>33,632,694</b>
SHBIC-134	1	Газар	м.кв	<b>354</b>	35,000	12,390,000
SHBIC-134	2	Модон хашаа	у/м	25	49,840	1,246,000
SHBIC-134	3	Шон	ш	13	6,000	78,000
SHBIC-134	4	Жорлон	ш	1	511,694	511,694
SHBIC-134	5	Явган хүний хаалга	Ком	1	85,000	85,000
SHBIC-134	6	Машин ордог хаалга.	Ком	1	600,000	600,000
SHBIC-134	7	Сууцны байшин	м.кв	105	420,000	44,100,000
SHBIC-134	8	Амбаар	м.кв	20	119000	2,380,000
SHBIC-134	9	Сууцны байшин	м.кв	80	420,000	33,600,000
SHBIC-134	10	Нүүх зардал	ш	2	250,000	500,000

AP ID	Asset No.	Compensation Items	Unit	Q'ty	Unit Price, MNT	Total
SHBIC-134	11	НИЙТ				95,490,694

AP ID	Asset No.	Compensation Items	Unit	Q'ty	Unit Price, MNT	Total
SHGB-1	1	Газар	м.кв	139.26	35,000	4,874,100
SHGB-1	2	Модон хашаа	у/м	30	49,840	1,495,200
SHGB-1	3	Шон	ш	15	6,000	90,000
SHGB-1	4	Жорлон	ш	1	511,694	511,694
SHGB-1	5	Явган хүний хаалга	Ком	1	85,000	85,000
SHGB-1	6	Машин ордог хаалга.	Ком	1	600,000	600,000
SHGB-1	7	НИЙТ				7,655,994
SHGB-3	1	Газар	м.кв	153.86	35,000	5,385,100
SHGB-3	2	Модон хашаа	у/м	40	49,840	1,993,600
SHGB-3	3	Шон	ш	20	6,000	120,000
SHGB-3	4	Жорлон	ш	1	511,694	511,694
SHGB-3	5	Машин ордог хаалга.	Ком	1	600,000	600,000
SHGB-3	6	Сууцны байшин	м.кв	12	255,000	3,060,000
SHGB-3	7	Нүүх зардал	ш	1	250,000	250,000
SHGB-3	8	НИЙТ				11,920,394
SHGB-7	1	Газар	м.кв	325	35,000	11,375,000
SHGB-7	2	Модон хашаа	у/м	80	49,840	3,987,200
SHGB-7	3	Шон	ш	40	6,000	240,000
SHGB-7	4	Жорлон	ш	1	511,694	511,694
SHGB-7	5	Явган хүний хаалга	Ком	1	85,000	85,000



AP ID	Asset No.	Compensation Items	Unit	Q'ty	Unit Price, MNT	Total
SHGB-7	6	Машин ордог хаалга.	Ком	1	600,000	600,000
SHGB-7	7	Сууцны байшин	м.кв	56	420,000	23,520,000
SHGB-7	8	Амбаар	м.кв	6	119000	714,000
SHGB-7	9	Тампар	м.кв	9	255000	2,295,000
SHGB-7	10	Нүүх зардал	ш	1	250,000	250,000
SHGB-7	11	<b>НИЙТ</b>				<b>43,577,894</b>
SHGB-13	1	Газар	м.кв	111.33	35,000	3,896,550
SHGB-13	2	Модон хашаа	у/м	36	49,840	1,794,240
SHGB-13	3	Модон шон	ш	6	6,000	36,000
SHGB-13	4	Амбаар	м.кв	10	119,000	1,190,000
SHGB-13	5	Нүүх зардал	ш	1	250,000	250,000
SHGB-13	6	<b>НИЙТ</b>				<b>7,166,790</b>
SHGB-20	1	Газар	м.кв	90.93	35,000	3,182,550
SHGB-20	2	Модон хашаа	у/м	25	49,840	1,246,000
SHGB-20	3	Модон шон	ш	13	6,000	78,000
SHGB-20	4	Жорлон	ш	1	511,694	511,694
SHGB-20	5	Явган хүний хаалга	Ком	1	85,000	85,000
SHGB-20	6	Машин ордог хаалга.	Ком	1	350,000	350,000
SHGB-20	7	Амбаар	м.кв	6	119,000	714,000
SHGB-20	8	Нүүх зардал	ш	1	250,000	250,000
SHGB-20	9	<b>НИЙТ</b>				<b>6,417,244</b>
SHGB-31	1	Газар	м.кв	<b>180.2</b>	35,000	6,307,000
SHGB-31	2	Модон хашаа	у/м	40	49,840	1,993,600
SHGB-31	3	Шон	ш	20	6,000	120,000
SHGB-31	4	Жорлон	ш		511,694	511,694

AP ID	Asset No.	Compensation Items	Unit	Q'ty	Unit Price, MNT	Total
SHGB-31	5	Явган хүний хаалга	Ком	1	85,000	85,000
SHGB-31	6	Машин ордог хаалга.	Ком	1	600,000	600,000
SHGB-31	7	Сууцны байшин	м.кв	60	420,000	25,200,000
SHGB-31	8	Нүүх зардал	ш	1	250,000	250,000
SHGB-31	<b>9</b>	<b>НИЙТ</b>				<b>35,067,294</b>
SHGB-32	1	Модон хашаа	у/м	59	49,840	2,940,560
SHGB-32	2	Модон шон	ш	40	6,000	240,000
SHGB-32	3	Жорлон	ш	1	511,694	511,694
SHGB-32	4	Сууцны байшин	м.кв	40	420,000	16,800,000
SHGB-32	5	Амбаар	м.кв	8	255,000	2,040,000
SHGB-32	6	Нүүх зардал	ш	2	250,000	500,000
SHGB-32	<b>7</b>	<b>НИЙТ</b>				<b>23,032,254</b>
SHGB-37	1	Газар	м.кв	<b>343</b>	35,000	12,005,000
SHGB-37	2	Модон хашаа	у/м	60	49,840	2,990,400
SHGB-37	3	Шон	ш	30	6,000	180,000
SHGB-37	4	Явган хүний хаалга	Ком	1	85,000	85,000
SHGB-37	5	Машин ордог хаалга.	Ком	1	350,000	350,000
SHGB-37	<b>6</b>	<b>НИЙТ</b>				<b>15,610,400</b>
SHGB-41	1	Модон хашаа	у/м	17.3	49,840	862,232
SHGB-41	2	Модон шон	ш	9	6,000	54,000
SHGB-41	<b>3</b>	<b>НИЙТ</b>				<b>916,232</b>
SHGB-42	1	Модон хашаа	у/м	8	49,840	398,720
SHGB-42	2	Модон шон	ш	4	6,000	24,000
SHGB-42	3	Жорлон	ш	1	511,694	511,694
SHGB-42	<b>4</b>	<b>НИЙТ</b>				<b>934,414</b>

AP ID	Asset No.	Compensation Items	Unit	Q'ty	Unit Price, MNT	Total
SHGB-43	1	Газар	м.кв	169.26	35,000	5,924,100
SHGB-43	2	Модон хашаа	у/м	16	49,840	797,440
SHGB-43	3	Бетон хашаа	у/м	17	91,000	1,547,000
SHGB-43	4	Модон шон	ш	8	6,000	48,000
SHGB-43	5	Явган хүний хаалга	Ком	1	85,000	85,000
SHGB-43	6	Машин ордог хаалга.	Ком	1	600,000	600,000
SHGB-43	7	Сууцны байшин	м.кв	105	420,000	44,100,000
SHGB-43	8	Нүүх зардал	ш	1	250,000	250,000
SHGB-43	<b>9</b>	<b>НИЙТ</b>				<b>53,351,540</b>
SHGB-46	1	Газар	м.кв	94.05	35,000	3,291,750
SHGB-46	2	Модон хашаа	у/м	53.4	49,840	2,661,456
SHGB-46	3	Модон шон	ш	11	6,000	66,000
SHGB-46	4	Төмөр шон	ш	16	21,606	345,692
SHGB-46	5	Жорлон	ш	1	511,694	511,694
SHGB-46	6	Амбаар	м.кв	2	119,000	238,000
SHGB-46	7	Явган хүний хаалга	Ком	1	85,000	85,000
SHGB-46	8	Машин ордог хаалга.	Ком	1	600,000	600,000
SHGB-46	<b>9</b>	<b>НИЙТ</b>				<b>7,799,592</b>
SHGB-47	1	Газар	м.кв	349.25	35,000	12,223,750
SHGB-47	2	Бетон хашаа	у/м	38.5	91,000	3,503,500
SHGB-47	3	Модон хашаа	у/м	24	49,840	1,196,160
SHGB-47	4	Модон шон	ш	12	6,000	72,000
SHGB-47	5	Жорлон	ш	1	511,694	511,694
SHGB-47	6	Явган хүний хаалга	Ком	1	85,000	85,000

AP ID	Asset No.	Compensation Items	Unit	Q'ty	Unit Price, MNT	Total
SHGB-47	7	Машин ордог хаалга.	Ком	1	600,000	600,000
SHGB-47	8	Сууцны байшин	м.кв	90	420,000	37,800,000
SHGB-47	9	Амбаар	м.кв	16	255,000	4,080,000
SHGB-47	10	Нүүх зардал	ш	1	250,000	250,000
SHGB-47	11	<b>НИЙТ</b>				<b>60,322,104</b>
SHGB-48	1	Газар	м.кв	13.92	35,000	487,200
SHGB-48	2	Модон хашаа	у/м	22	49,840	1,096,480
SHGB-48	3	Шон	ш	16	6,000	96,000
SHGB-48	4	<b>НИЙТ</b>				<b>1,679,680</b>
SHGB-49	1	Газар	м.кв	714	35,000	24,990,000
SHGB-49	2	Модон хашаа	у/м	74.85	49,840	3,730,524
SHGB-49	3	Модон шон	ш	38	6,000	228,000
SHGB-49	4	Жорлон	ш	1	511,694	511,694
SHGB-49	5	Явган хүний хаалга	Ком	1	85,000	85,000
SHGB-49	6	Машин ордог хаалга.	Ком	1	600,000	600,000
SHGB-49	7	Сууцны байшин	м.кв	49	420,000	20,580,000
SHGB-49	8	Амбаар	м.кв	8	119,000	952,000
SHGB-49	9	Амбаар	м.кв	4	119,000	476,000
SHGB-49	10	Нүүх зардал	ш	2	250,000	500,000
SHGB-49	11	<b>НИЙТ</b>				<b>52,653,218</b>
SHGB-50	1	Газар	м.кв	223	35,000	7,805,000
SHGB-50	2	Модон хашаа	у/м	35.5	49,840	1,769,320
SHGB-50	3	Модон шон	ш	18	6,000	108,000
SHGB-50	4	Жорлон	ш	2	511,694	511,694
SHGB-50	5	Явган хүний хаалга	Ком	1	85,000	85,000

AP ID	Asset No.	Compensation Items	Unit	Q'ty	Unit Price, MNT	Total
SHGB-50	6	Машин ордог хаалга.	Ком	1	350,000	350,000
SHGB-50	7	Сууцны байшин	м.кв	30	420,000	12,600,000
SHGB-50	8	Нүүх зардал	ш	1	250,000	250,000
SHGB-50	<b>9</b>	<b>НИЙТ</b>				<b>23,479,014</b>
SHGB-51	1	Газар	м.кв	323	35,000	11,305,000
SHGB-51	2	Модон хашаа	у/м	118	49,840	5,881,120
SHGB-51	3	Модон шон	ш	60	6,000	360,000
SHGB-51	4	Жорлон	ш	1	511,694	511,694
SHGB-51	5	Явган хүний хаалга	Ком	1	85,000	85,000
SHGB-51	6	Машин ордог хаалга.	Ком	1	350,000	350,000
SHGB-51	7	Сууцны байшин	м.кв	71.5	420,000	30,030,000
SHGB-51	8	Саравч	м.кв	8	119,000	952,000
SHGB-51	9	Амбаар	м.кв	7.5	119,000	892,500
SHGB-51	10	Амбаар	м.кв	4	119,000	476,000
SHGB-51	11	Нүүх зардал	ш	2	250,000	500,000
SHGB-51	<b>12</b>	<b>НИЙТ</b>				<b>51,343,314</b>
SHGB-52	1	Газар	м.кв	186.52	35,000	6,528,200
SHGB-52	2	Модон хашаа	у/м	30	49,840	1,495,200
SHGB-52	3	Модон шон	ш	15	6,000	90,000
SHGB-52	4	Сууцны байшин	м.кв	124	420,000	52,080,000
SHGB-52	5	Нүүх зардал	ш	1	250,000	250,000
SHGB-52	<b>6</b>	<b>НИЙТ</b>				<b>60,443,400</b>
SHGB-53	1	Газар	м.кв	283.26	35,000	9,914,100
SHGB-53	2	Модон хашаа	у/м	8	49,840	398,720

AP ID	Asset No.	Compensation Items	Unit	Q'ty	Unit Price, MNT	Total
SHGB-53	3	Модон шон	ш	4	6,000	24,000
SHGB-53	4	Явган хүний хаалга	Ком	1	85,000	85,000
SHGB-53	5	Амбаар	м.кв	36	119,000	4,284,000
SHGB-53	6	Амбаар	м.кв	18	119,000	2,142,000
SHGB-53	7	Мод бут	ш	4	38,300	153,200
SHGB-53	8	<b>НИЙТ</b>				<b>17,001,020</b>
SHGB-56	1	Газар	м.кв	9.58	35,000	335,300
SHGB-56	2	Сууцны байшин	м.кв	12	420,000	5,040,000
SHGB-56	3	<b>НИЙТ</b>				<b>5,375,300</b>
SHGB-57	1	Газар	м.кв	322.43	35,000	11,285,050
SHGB-57	2	<b>НИЙТ</b>				<b>11,285,050</b>
SHGB-58	1	Газар	м.кв	104.05	35,000	3,641,750
SHGB-58	2	Модон хашаа	у/м	31	49,840	1,545,040
SHGB-58	3	Модон шон	ш	16	6,000	96,000
SHGB-58	4	Жорлон	ш	1	511,694	511,694
SHGB-58	5	<b>НИЙТ</b>				<b>5,794,484</b>
SHGB-59	1	Газар	м.кв	316	35,000	11,060,000
SHGB-59	2	Модон хашаа	у/м	20	49,840	996,800
SHGB-59	3	Шон	ш	10	6,000	60,000
SHGB-59	4	Жорлон	ш	1	511,694	511,694
SHGB-59	5	Явган хүний хаалга	Ком	1	85,000	85,000
SHGB-59	6	Машин ордог хаалга.	Ком	1	350,000	350,000
SHGB-59	7	Сууцны байшин	м.кв	80	420,000	33,600,000
SHGB-59	8	Тампар	м.кв	24	119000	2,856,000
SHGB-59	9	Нүүх зардал	ш	1	250,000	250,000
SHGB-59	10	<b>НИЙТ</b>				<b>49,769,494</b>

AP ID	Asset No.	Compensation Items	Unit	Q'ty	Unit Price, MNT	Total
SHGB-60	1	Газар	м.кв	297.61	35,000	10,416,350
SHGB-60	2	Модон хашаа	у/м	29	49,840	1,445,360
SHGB-60	3	Модон шон	ш	15	6,000	90,000
SHGB-60	4	Жорлон	ш	1	511,694	511,694
SHGB-60	5	Явган хүний хаалга	Ком	1	85,000	85,000
SHGB-60	6	Амбаар	м.кв	22	119,000	2,618,000
SHGB-60	7	Амбаар	м.кв	13.8	119,000	1,642,200
SHGB-60	8	Амбаар	м.кв	6	119,000	714,000
SHGB-60	9	Сууцны байшин	м.кв	50	420,000	21,000,000
SHGB-60	10	Амбаар	м.кв	6	119,000	714,000
SHGB-60	11	Нүүх зардал	ш	2	250,000	500,000
SHGB-60	<b>12</b>	<b>НИЙТ</b>				<b>39,736,604</b>
SHGB-68	1	Газар	м.кв	<b>680</b>	35,000	23,800,000
SHGB-68	2	Модон хашаа	у/м	55	49,840	2,741,200
SHGB-68	3	Шон	ш	30	6,000	180,000
SHGB-68	4	Жорлон	ш	1	511,694	511,694
SHGB-68	5	Явган хүний хаалга	Ком	1	85,000	85,000
SHGB-68	6	Машин ордог хаалга.	Ком	1	350,000	350,000
SHGB-68	7	Сууцны байшин	м.кв	63	420,000	-
SHGB-68	8	Амбаар	м.кв	16	119000	1,904,000
SHGB-68	9	Нүүх зардал	ш	2	250,000	500,000
SHGB-68	<b>10</b>	<b>НИЙТ</b>				<b>30,071,894</b>
SHGB-69	1	Газар	м.кв	<b>93.75</b>	35,000	3,281,250
SHGB-69	2	Бетон суурьтай төмөр сараалжин хашаа	у/м	40	81,600	3,264,000
SHGB-69	3	Явган хүний хаалга	Ком	1	85,000	85,000

AP ID	Asset No.	Compensation Items	Unit	Q'ty	Unit Price, MNT	Total
SHGB-69	4	Машин ордог хаалга.	Ком	1	350,000	350,000
SHGB-69	5	<b>НИЙТ</b>				<b>6,980,250</b>
SHGB-70	1	Газар	м.кв		35,000	-
SHGB-70	2	Модон хашаа	у/м	25	49,840	1,246,000
SHGB-70	3	Машин ордог хаалга.	Ком	1	600,000	600,000
SHGB-70	4	<b>НИЙТ</b>				<b>1,846,000</b>
SHGB-71	1	Газар	м.кв	<b>335</b>	35,000	11,725,000
SHGB-71	2	Модон хашаа	у/м	70	49,840	3,488,800
SHGB-71	3	Шон	ш	35	6,000	210,000
SHGB-71	4	Жорлон	ш	1	511,694	511,694
SHGB-71	5	Явган хүний хаалга	Ком	1	85,000	85,000
SHGB-71	6	Машин ордог хаалга.	Ком	1	350,000	350,000
SHGB-71	7	Сууцны байшин	м.кв	52	420,000	21,840,000
SHGB-71	8	Амбаар	м.кв	9	119000	1,071,000
SHGB-71	9	Нүүх зардал	ш	2	250,000	500,000
SHGB-71	10	<b>НИЙТ</b>				<b>39,781,494</b>
SHGB-72	1	Газар	м.кв	<b>470</b>	35,000	16,450,000
SHGB-72	2	Модон хашаа	у/м	80	49,840	3,987,200
SHGB-72	3	Шон	ш	40	6,000	240,000
SHGB-72	4	Жорлон	ш	1	511,694	511,694
SHGB-72	5	Явган хүний хаалга	Ком	1	85,000	85,000



AP ID	Asset No.	Compensation Items	Unit	Q'ty	Unit Price, MNT	Total
SHGB-72	6	Машин ордог хаалга.	Ком	1	600,000	600,000
SHGB-72	7	Амбаар	м.кв	6	119000	714,000
SHGB-72	8	Сууцны байшин	м.кв	60	420,000	25,200,000
SHGB-72	9	Нүүх зардал	ш	2	250,000	500,000
SHGB-72	<b>10</b>	<b>НИЙТ</b>				<b>48,287,894</b>
SHGB-73	1	Газар	м.кв		35,000	-
SHGB-73	2	Модон хашаа	у/м	2	49,840	99,680
SHGB-73	3	Шон	ш	2	6,000	12,000
SHGB-73	<b>4</b>	<b>НИЙТ</b>				<b>111,680</b>
SHGB-74	1	Газар	м.кв	<b>33.77</b>	35,000	1,181,950
SHGB-74	2	Модон хашаа	у/м	15	49,840	747,600
SHGB-74	3	Шон	ш	5	6,000	30,000
SHGB-74	<b>4</b>	<b>НИЙТ</b>				<b>1,959,550</b>
SHGB-75	1	Газар	м.кв	<b>272.75</b>	35,000	9,546,250
SHGB-75	2	Модон хашаа	у/м	140	49,840	6,977,600
SHGB-75	3	Шон	ш	70	6,000	420,000
SHGB-75	4	Жорлон	ш	1	511,694	511,694
SHGB-75	5	Явган хүний хаалга	Ком	1	85,000	85,000
SHGB-75	6	Машин ордог хаалга.	Ком	1	600,000	600,000
SHGB-75	7	Сууцны байшин	м.кв	103	420,000	43,260,000
SHGB-75	8	Нүүх зардал	ш	2	250,000	500,000
SHGB-75	<b>9</b>	<b>НИЙТ</b>				<b>61,900,544</b>
SHGB-77	1	Газар	м.кв	<b>562</b>	35,000	19,670,000
SHGB-77	2	Модон хашаа	у/м	60	49,840	2,990,400
SHGB-77	3	Шон	ш	30	6,000	180,000
SHGB-77	4	Жорлон	ш	1	511,694	511,694

AP ID	Asset No.	Compensation Items	Unit	Q'ty	Unit Price, MNT	Total
SHGB-77	5	Явган хүний хаалга	Ком	1	85,000	85,000
SHGB-77	6	Машин ордог хаалга.	Ком	1	600,000	600,000
SHGB-77	7	Нүүх зардал	ш	1	250,000	250,000
SHGB-77	8	Тампар	м.кв	15	255,000	3,825,000
SHGB-77	<b>9</b>	<b>НИЙТ</b>				<b>28,112,094</b>
SHGB-78	1	Газар	м.кв		35,000	-
SHGB-78	2	Модон хашаа	у/м	15	49,840	747,600
SHGB-78	3	Шон	ш	5	6,000	30,000
SHGB-78	<b>4</b>	<b>НИЙТ</b>				<b>777,600</b>
SHGB-79	1	Газар	м.кв	<b>542</b>	35,000	18,970,000
SHGB-79	2	Модон хашаа	у/м	60	49,840	2,990,400
SHGB-79	3	Шон	ш	30	6,000	180,000
SHGB-79	4	Жорлон	ш	1	511,694	511,694
SHGB-79	5	Явган хүний хаалга	Ком	1	85,000	85,000
SHGB-79	6	Машин ордог хаалга.	Ком	1	600,000	600,000
SHGB-79	7	Сууцны байшин	м.кв	40	420,000	16,800,000
SHGB-79	8	Амбаар	м.кв	12	119000	1,428,000
SHGB-79	9	Нүүх зардал	ш	2	250,000	500,000
SHGB-79	<b>10</b>	<b>НИЙТ</b>				<b>42,065,094</b>
SHGB-80	1	Газар	м.кв	<b>338</b>	35,000	11,830,000
SHGB-80	2	Модон хашаа	у/м	40	49,840	1,993,600
SHGB-80	3	Шон	ш	20	6,000	120,000
SHGB-80	4	Жорлон	ш	1	511,694	511,694
SHGB-80	5	Явган хүний хаалга	Ком	1	85,000	85,000

AP ID	Asset No.	Compensation Items	Unit	Q'ty	Unit Price, MNT	Total
SHGB-80	6	Машин ордог хаалга.	Ком	1	350,000	350,000
SHGB-80	7	Сууцны байшин	м.кв	40	420,000	16,800,000
SHGB-80	8	Амбаар	м.кв	6	119000	714,000
SHGB-80	9	Нүүх зардал	ш	1	250,000	250,000
SHGB-80	10	<b>НИЙТ</b>				<b>32,654,294</b>
SHGB-81	1	Газар	м.кв	837	35,000	29,295,000
SHGB-81	2	Модон хашаа	у/м	55	49,840	2,741,200
SHGB-81	3	Шон	ш	30	6,000	180,000
SHGB-81	4	Жорлон	ш	1	511,694	511,694
SHGB-81	5	Явган хүний хаалга	Ком	1	85,000	85,000
SHGB-81	6	Машин ордог хаалга.	Ком	1	350,000	350,000
SHGB-81	7	Амбаар	м.кв	6	119000	714,000
SHGB-81	8	Амбаар	м.кв	6	119000	714,000
SHGB-81	9	Нүүх зардал	ш	2	250,000	500,000
SHGB-81	10	<b>НИЙТ</b>				<b>35,090,894</b>
SHGB-83	1	Газар	м.кв	533	35,000	18,655,000
SHGB-83	2	Модон хашаа	у/м	65	49,840	3,239,600
SHGB-83	3	Шон	ш	30	6,000	180,000
SHGB-83	4	Жорлон	ш	1	511,694	511,694
SHGB-83	5	Явган хүний хаалга	Ком	1	85,000	85,000
SHGB-83	6	Машин ордог хаалга.	Ком	1	350,000	350,000

AP ID	Asset No.	Compensation Items	Unit	Q'ty	Unit Price, MNT	Total
SHGB-83	7	Сууцны байшин	м.кв	48	420,000	20,160,000
SHGB-83	8	Тампар	м.кв	6	119,000	714,000
SHGB-83	9	Нүүх зардал	ш	1	250,000	250,000
SHGB-83	<b>10</b>	<b>НИЙТ</b>				<b>44,145,294</b>
SHGB-85	1	Газар	м.кв	<b>483</b>	35,000	16,905,000
SHGB-85	2	Модон хашаа	у/м	55	49,840	2,741,200
SHGB-85	3	Шон	ш	30	6,000	180,000
SHGB-85	4	Жорлон	ш	1	511,694	511,694
SHGB-85	5	Явган хүний хаалга	Ком	1	85,000	85,000
SHGB-85	6	Машин ордог хаалга.	Ком	1	600,000	600,000
SHGB-85	7	Сууцны байшин	м.кв	42	420,000	17,640,000
SHGB-85	8	Амбаар	м.кв	6	119000	714,000
SHGB-85	9	Нүүх зардал	ш	2	250,000	500,000
SHGB-85	<b>10</b>	<b>НИЙТ</b>				<b>39,876,894</b>
SHGB-89	1	Газар	м.кв	<b>13</b>	35,000	455,000
SHGB-89	2	Модон хашаа	у/м	16	49,840	797,440
SHGB-89	3	Шон	ш	8	6,000	48,000
SHGB-89	4	Жорлон	ш	1	511,694	511,694
SHGB-89	5	Модон хашаа	у/м	8	91,000	728,000
SHGB-89	<b>6</b>	<b>НИЙТ</b>				<b>2,540,134</b>
SHGB-90	1	Газар	м.кв	<b>312</b>	35,000	10,920,000
SHGB-90	2	Модон хашаа	у/м	40	49,840	1,993,600
SHGB-90	3	Шон	ш	20	6,000	120,000
SHGB-90	4	Жорлон	ш	1	511,694	511,694
SHGB-90	5	Явган хүний хаалга	Ком	1	85,000	85,000

AP ID	Asset No.	Compensation Items	Unit	Q'ty	Unit Price, MNT	Total
SHGB-90	6	Машин ордог хаалга.	Ком	1	350,000	350,000
SHGB-90	7	Сууцны байшин	м.кв	128	420,000	53,760,000
SHGB-90	8	Гараж	м.кв	18	255000	4,590,000
SHGB-90	9	Нүүх зардал	ш	2	250,000	500,000
SHGB-90	<b>10</b>	<b>НИЙТ</b>				<b>72,830,294</b>
SHGB-91	1	Газар	м.кв	<b>248</b>	35,000	8,680,000
SHGB-91	2	Модон хашаа	у/м	48	204,000	9,792,000
SHGB-91	3	Бетон талбай	м.кв	140	32,300	4,522,000
SHGB-91	4	Сагсны иж бүрэн шит	1 иж бүрдэл	2	680,000	1,360,000
SHGB-91	<b>5</b>	<b>НИЙТ</b>				<b>24,354,000</b>
SHGB-96	1	Газар	м.кв		35,000	-
SHGB-96	2	Модон хашаа	у/м	5	49,840	249,200
SHGB-96	3	Шон	ш	2	6,000	12,000
SHGB-96	4	Жорлон	ш	1	511,694	511,694
SHGB-96	<b>5</b>	<b>НИЙТ</b>				<b>772,894</b>
SHGB-97	1	Газар	м.кв	<b>283</b>	35,000	9,905,000
SHGB-97	2	Модон хашаа	у/м	40	49,840	1,993,600
SHGB-97	3	Шон	ш	20	6,000	120,000
SHGB-97	4	Жорлон	ш	1	511,694	511,694
SHGB-97	5	Явган хүний хаалга	Ком	1	85,000	85,000
SHGB-97	6	Машин ордог хаалга.	Ком	1	350,000	350,000
SHGB-97	7	Нүүх зардал	ш	1	250,000	250,000
SHGB-97	<b>8</b>	<b>НИЙТ</b>				<b>13,215,294</b>
SHGB-120	1	Газар	м.кв	500	35,000	17,500,000
SHGB-120	2	Модон хашаа	у/м	2	49,840	99,680

AP ID	Asset No.	Compensation Items	Unit	Q'ty	Unit Price, MNT	Total
SHGB-120	3	Модон шон	ш	2	6,000	12,000
SHGB-120	4	Сууцны байшин	м.кв	35	420,000	14,700,000
SHGB-120	5	Нүүх зардал	ш	1	250,000	250,000
SHGB-120	<b>6</b>	<b>НИЙТ</b>				<b>32,561,680</b>
SHGB-121	1	Газар	м.кв	<b>292.29</b>	35,000	10,230,150
SHGB-121	2	Модон хашаа	у/м	50	49,840	2,492,000
SHGB-121	3	Шон	ш	25	6,000	150,000
SHGB-121	4	Жорлон	ш	1	511,694	511,694
SHGB-121	5	Машин ордог хаалга.	Ком	1	600,000	600,000
SHGB-121	6	Амбаар	м.кв	30	119000	3,570,000
SHGB-121	7	Нүүх зардал	ш	1	250,000	250,000
SHGB-121	<b>8</b>	<b>НИЙТ</b>				<b>17,803,844</b>
SHGB-123	1	Газар	м.кв	<b>304</b>	35,000	10,640,000
SHGB-123	2	Модон хашаа	у/м	20	49,840	996,800
SHGB-123	3	Шон	ш	10	6,000	60,000
SHGB-123	4	Жорлон	ш	1	511,694	511,694
SHGB-123	5	Явган хүний хаалга	Ком	1	85,000	85,000
SHGB-123	6	Машин ордог хаалга.	Ком	1	350,000	350,000
SHGB-123	7	Нүүх зардал	ш	1	250,000	250,000
SHGB-123	<b>8</b>	<b>НИЙТ</b>				<b>12,893,494</b>
SHGB-126	1	Газар	м.кв	<b>323</b>	35,000	11,305,000
SHGB-126	2	Модон хашаа	у/м	50	49,840	2,492,000
SHGB-126	3	Шон	ш	25	6,000	150,000
SHGB-126	4	Жорлон	ш	1	511,694	511,694

AP ID	Asset No.	Compensation Items	Unit	Q'ty	Unit Price, MNT	Total
SHGB-126	5	Явган хүний хаалга	Ком	1	85,000	85,000
SHGB-126	6	Машин ордог хаалга.	Ком	1	600,000	600,000
SHGB-126	7	Сууцны байшин	м.кв	85	420,000	35,700,000
SHGB-126	8	Амбаар	м.кв	4	119000	476,000
SHGB-126	9	Нүүх зардал	ш	1	250,000	250,000
SHGB-126	<b>10</b>	<b>НИЙТ</b>				<b>51,569,694</b>
SHGB-127	1	Газар	м.кв	<b>66.16</b>	35,000	2,315,600
SHGB-127	2	Модон хашаа	у/м	24	49,840	1,196,160
SHGB-127	3	Шон	ш	10	6,000	60,000
SHGB-127	4	Нүүх зардал	ш	2	250,000	500,000
SHGB-127	<b>5</b>	<b>НИЙТ</b>				<b>4,071,760</b>
SHGB-128	1	Модон хашаа	у/м	9.5	49,840	473,480
SHGB-128	2	Модон шон	ш	5	6,000	30,000
SHGB-128	<b>3</b>	<b>НИЙТ</b>				<b>503,480</b>
SHGB-129	1	Газар	м.кв	176.49	35,000	6,177,150
SHGB-129	2	Модон хашаа	у/м	41	49,840	2,043,440
SHGB-129	3	Модон шон	ш	21	6,000	126,000
SHGB-129	4	Жорлон	ш	1	511,694	511,694
SHGB-129	<b>5</b>	<b>НИЙТ</b>				<b>8,858,284</b>
SHGB-137	1	Газар	м.кв		35,000	-
SHGB-137	2	Модон хашаа	у/м	30	49,840	1,495,200
SHGB-137	3	Шон	ш	15	6,000	90,000
SHGB-137	4	Жорлон	ш	1	511,694	511,694
SHGB-137	5	Явган хүний хаалга	Ком	1	85,000	85,000
SHGB-137	6	Машин ордог хаалга.	Ком	1	350,000	350,000
SHGB-137	7	Сууцны байшин	м.кв	30	420,000	12,600,000
SHGB-137	8	Нүүх зардал	ш	1	250,000	250,000

AP ID	Asset No.	Compensation Items	Unit	Q'ty	Unit Price, MNT	Total
SHGB-137	9	<b>НИЙТ</b>				<b>15,381,894</b>
SHGB-138	1	Газар	м.кв		35,000	-
SHGB-138	2	Модон хашаа	у/м	70	49,840	3,488,800
SHGB-138	3	Шон	ш	35	6,000	210,000
SHGB-138	4	Жорлон	ш	1	511,694	511,694
SHGB-138	5	Явган хүний хаалга	Ком	1	85,000	85,000
SHGB-138	6	Машин ордог хаалга.	Ком	1	600,000	600,000
SHGB-138	7	Сууцны байшин	м.кв	54	420,000	22,680,000
SHGB-138	8	Амбаар	м.кв	21	119000	2,499,000
SHGB-138	9	Нүүх зардал	ш	1	250,000	250,000
SHGB-138	10	<b>НИЙТ</b>				<b>30,324,494</b>
SHGB-139	1	Газар	м.кв		35,000	-
SHGB-139	2	Модон хашаа	у/м	45	49,840	2,242,800
SHGB-139	3	Шон	ш	20	6,000	120,000
SHGB-139	4	Жорлон	ш	1	511,694	511,694
SHGB-139	5	Явган хүний хаалга	Ком	1	85,000	85,000
SHGB-139	6	Машин ордог хаалга.	Ком	1	350,000	350,000
SHGB-139	7	Амбаар	м.кв	6	119000	714,000
SHGB-139	8	Нүүх зардал	ш	1	250,000	250,000
SHGB-139	9	<b>НИЙТ</b>				<b>4,273,494</b>
SHGB-140	1	Газар	м.кв		35,000	-
SHGB-140	2	Модон хашаа	у/м	35	49,840	1,744,400
SHGB-140	3	Шон	ш	20	6,000	120,000
SHGB-140	4	Жорлон	ш	1	511,694	511,694
SHGB-140	5	Амбаар	м.кв	6	119000	714,000



AP ID	Asset No.	Compensation Items	Unit	Q'ty	Unit Price, MNT	Total
SHGB-140	6	Нүүх зардал	ш	1	250,000	250,000
SHGB-140	7	<b>НИЙТ</b>				<b>3,340,094</b>
SHGB-168	1	Модон хашаа	у/м	1	49,840	49,840
SHGB-168	2	Модон шон	ш	3	6,000	18,000
SHGB-168	3	<b>НИЙТ</b>				<b>67,840</b>